1931

О ДРЕВНИХЪ ПАМЯТНИКАХЪ ВЪ РОССІИ.

ANCIENS MONUMENTS RUSSIE.

3-784

№ XIII.
Церковь Рождества Богородицы, въ старомъ Симоновѣ.

№ XIV. Поясъ Рождественской церкви въ старомъ Симоновѣ

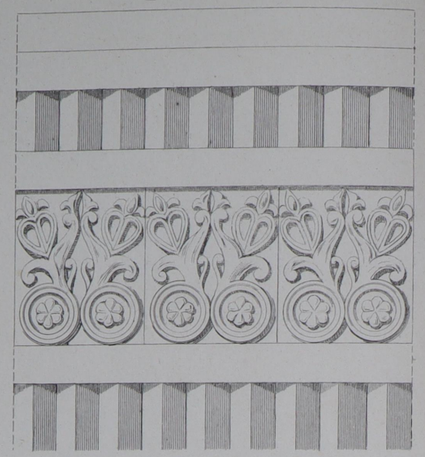

Поясъ украшающій абсиды въ Троицкомъ Соборѣ у Троицы Сергіи.

№ XVIII.

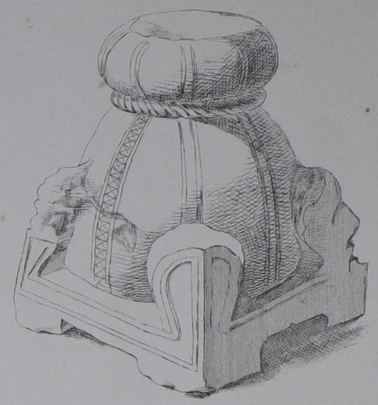

№ XIX.
Остатокъ галереи итальянской работы, въ новоспасскомъ монастырѣ.

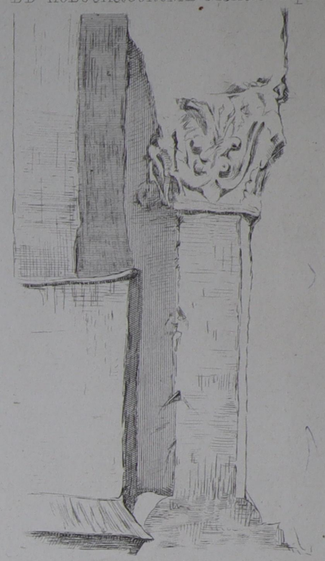

№ XVI. Украшеніе абсидовъ въ Благовѣщенскомъ Соборѣ въ Московскомъ Кремлѣ.

№ XVII.
Украшеніе абсидовъ Успенской церкви, въ Угличѣ.

Дата 2007

№ XV.

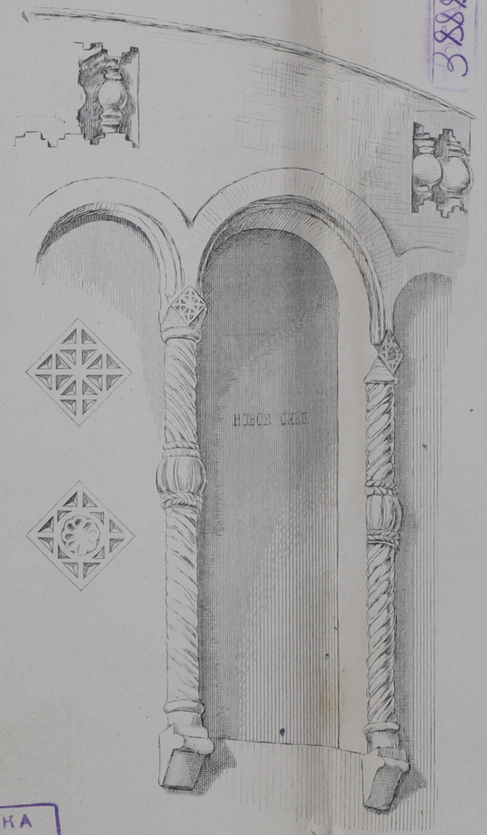

38881-по
549939

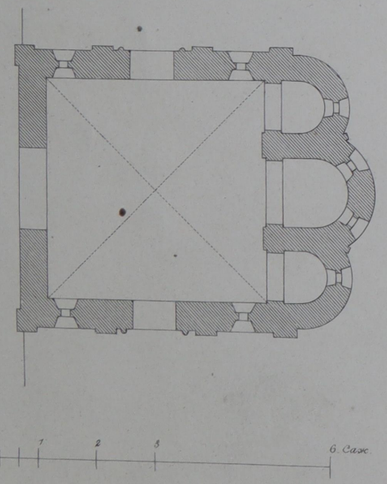

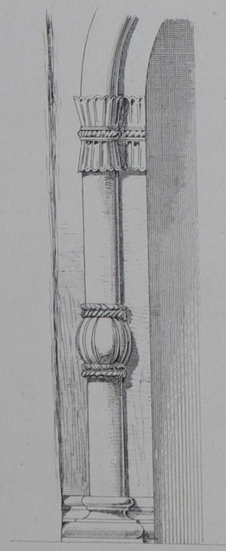

№ XX. Архангельскій Соборъ, въ Московскомъ Кремлѣ.

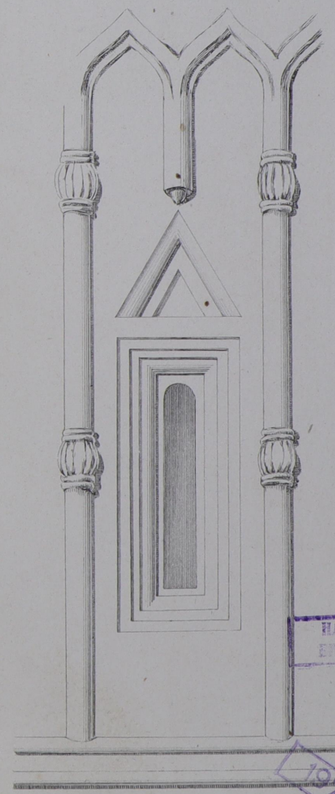

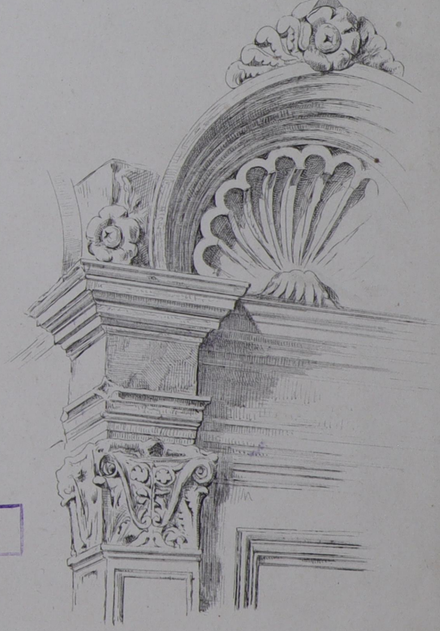

НАУЧНО-ТЕХНИЧЕСКАЯ БИБЛИОТЕКА
1975
БИБЛИОТЕКА

Сообщилъ Л.В. Даль; tirée de l'album de L. Dahl.

Автолитъ Ф. Кремеръ, Пет. ч. 6. Гребец. 7.

Листъ №3.

ДОМЪ Е. И. В. ВЕЛИКАГО КНЯЗЯ ВЛАДИМІРА АЛЕКСАНДРОВИЧА

HÔTEL DU GRAND-DUC WLADIMIR ALEXANDROWITSCH

ФАСАДЫ И РАЗРѢЗЫ ПО ЛИНІИ D. E.

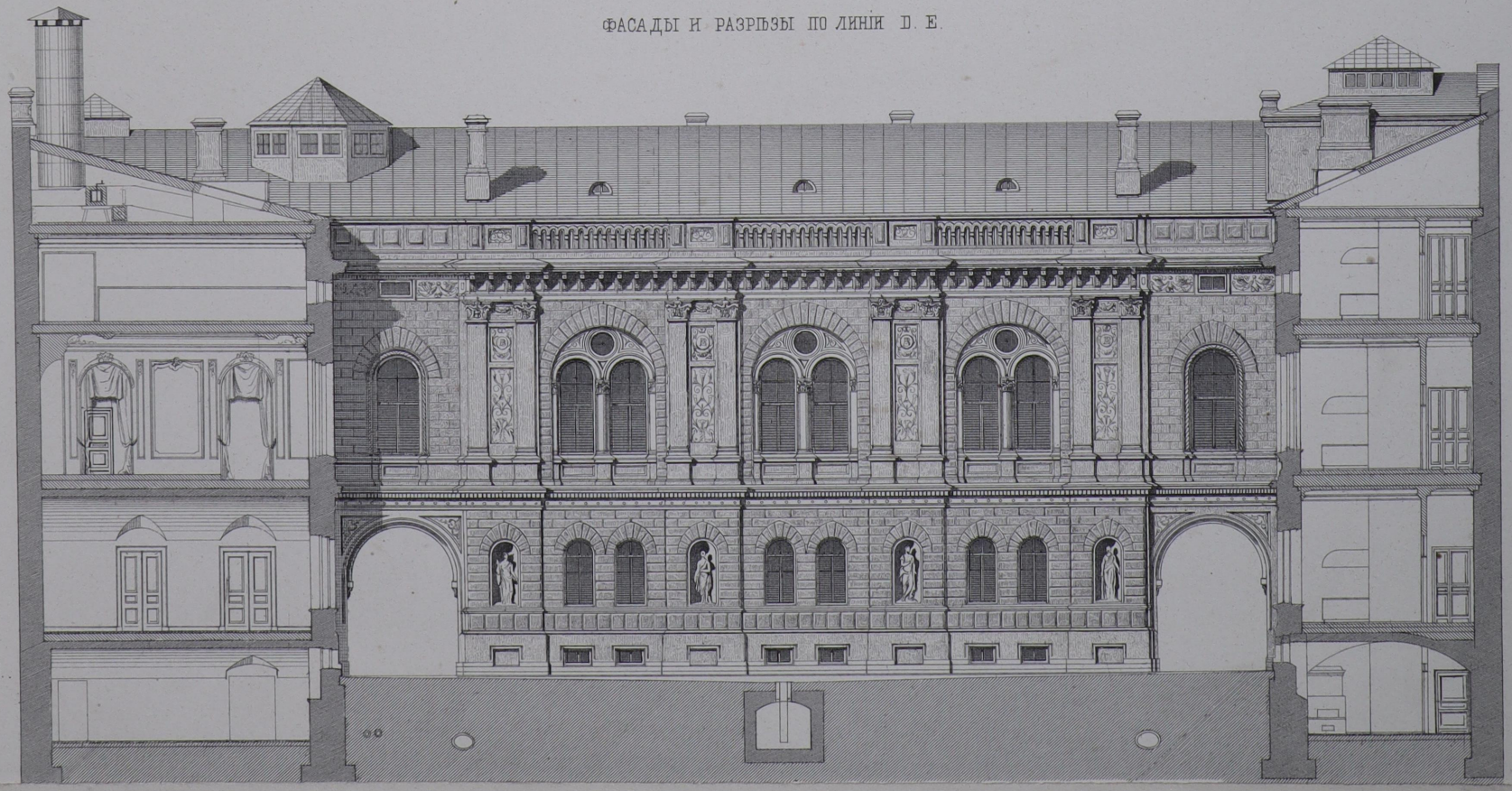

Листъ № 4.

Фиг. II ЯРОСЛАВЛЬ. ЦЕРКОВЬ ІОАННА ПРЕДТЕЧИ ВЪ ТОЛЧКОВѢ.
ОКНО И СТАВНЯ (СЪ ВНУТРЕННОЙ И НАРУЖНОЙ СТОРОНОЙ)
ГЛАВНАГО ПРИДѢЛА

Фиг. I БАЛАХНА (НИЖЕГОРОДСКОЙ ГУБЕРНІЙ)
ОКНО ГЛАВНАГО АЛТАРЯ ЦЕРКВИ
БОРИСА И ГЛѢБА

Къ Фиг. II. III. IV.

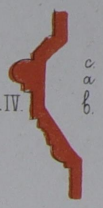

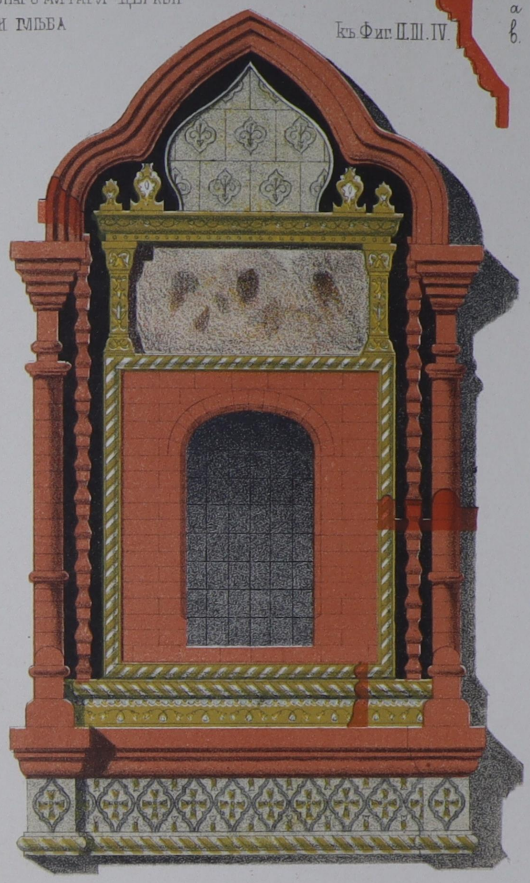

ОКНО И СТАВНЯ РИЗНИЦЫ

ОКНО И СТАВНЯ ЮЖНАГО ПРИДѢЛА

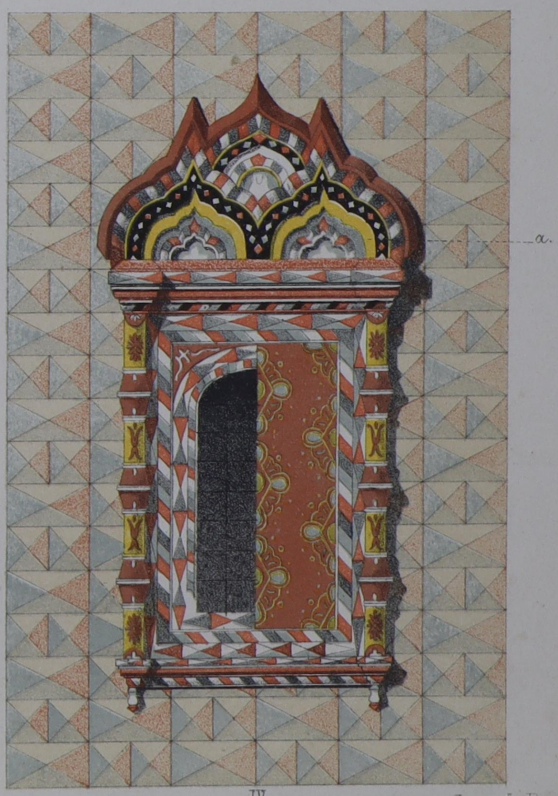

Снималъ съ натуры г. Леоновъ

Лит. А. Беггрова

КЪ СТАТЬѢ В. ЛЕОНОВА О ДРЕВНЕ-РУССКИХЪ ОКНАХЪ

Листъ № 5.

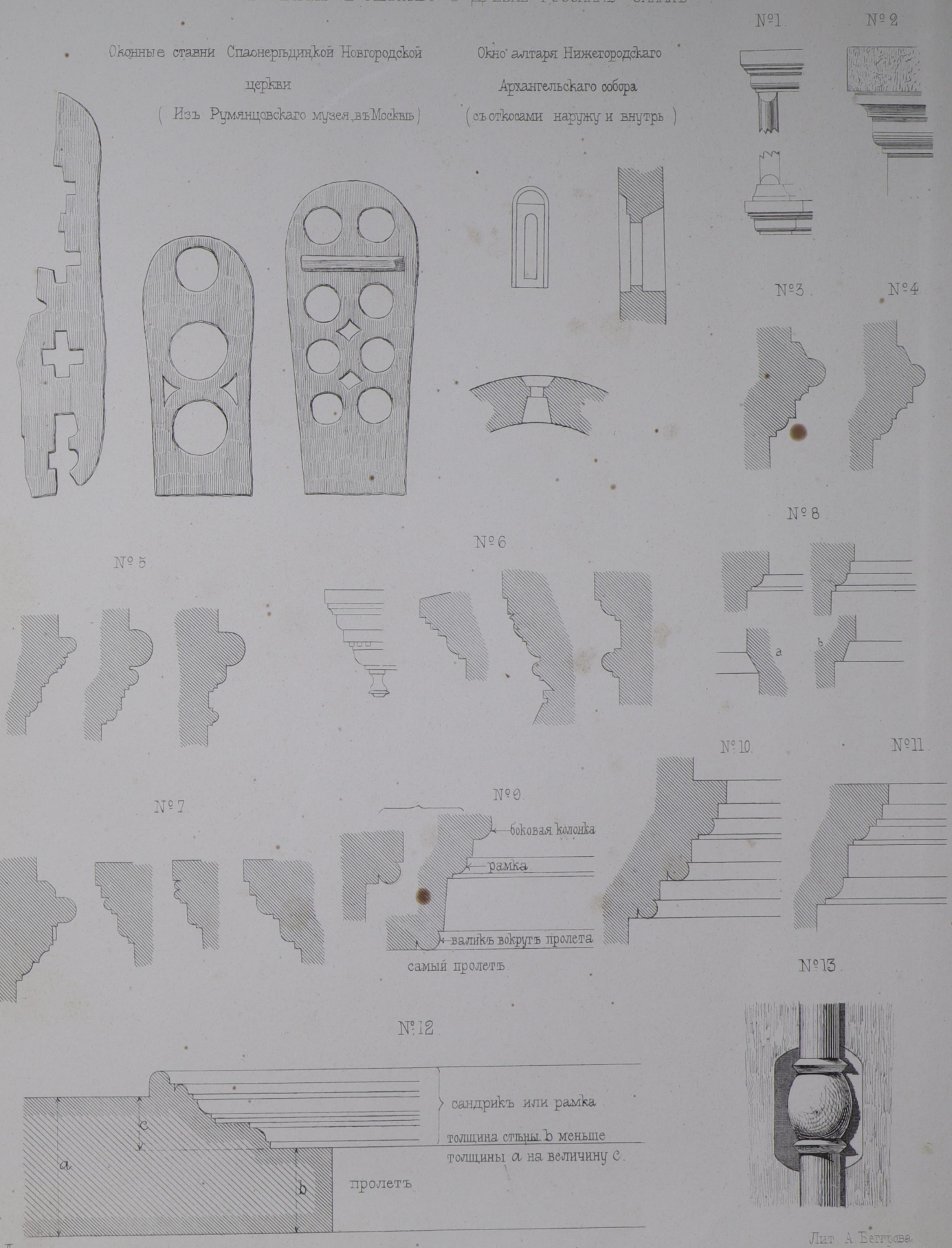

Леоновъ

Лит. А. Бегрова

БЫВШІЙ ЦИРКЪ
НЫНѢ ТЕАТРЪ БУФФЪ
ВЪ С-ПЕТЕРБУРГѢ.

CI-DEVANT CIRQUE ÉQUESTRE
ACTUELLEMENT THÉÂTRE BOUFFE
A S-PETERSBOURG.

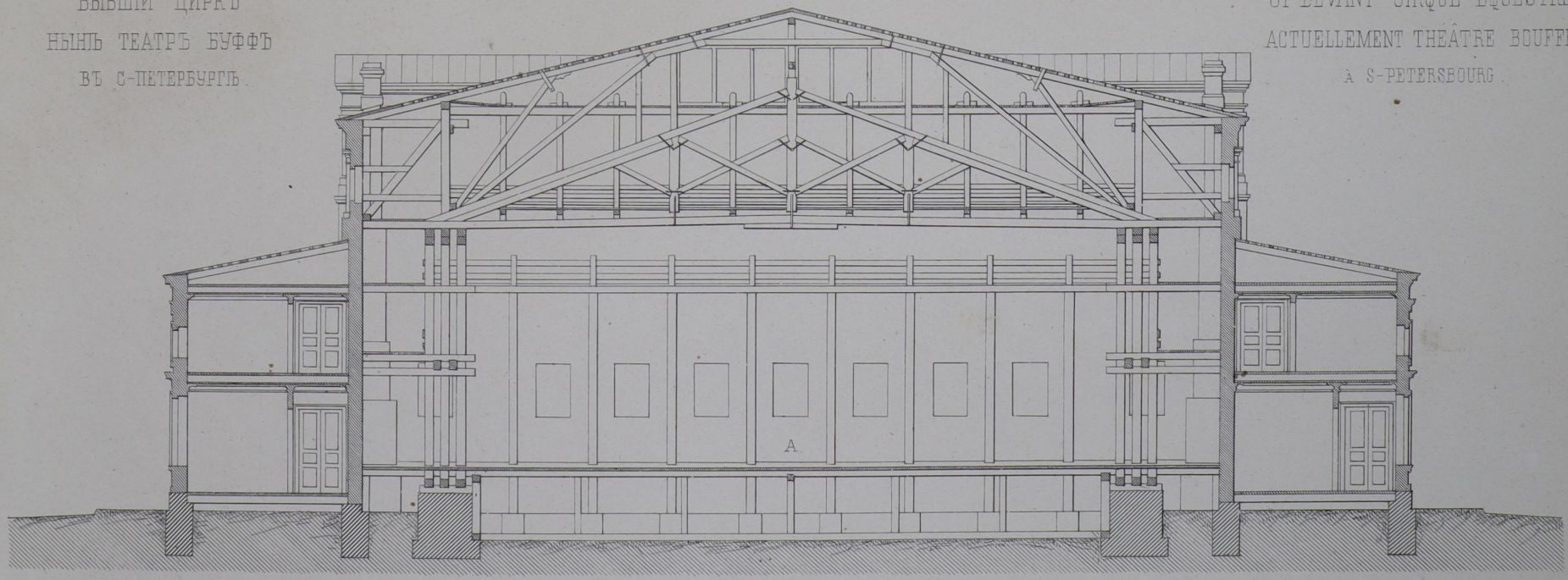

A ПОПЕРЕЧНЫЙ РАЗРѢЗЪ
ПО СЦЕНѢ.

B. ПОПЕРЕЧНЫЙ РАЗРѢЗЪ
ПО ПРОСЦЕНІУМУ.

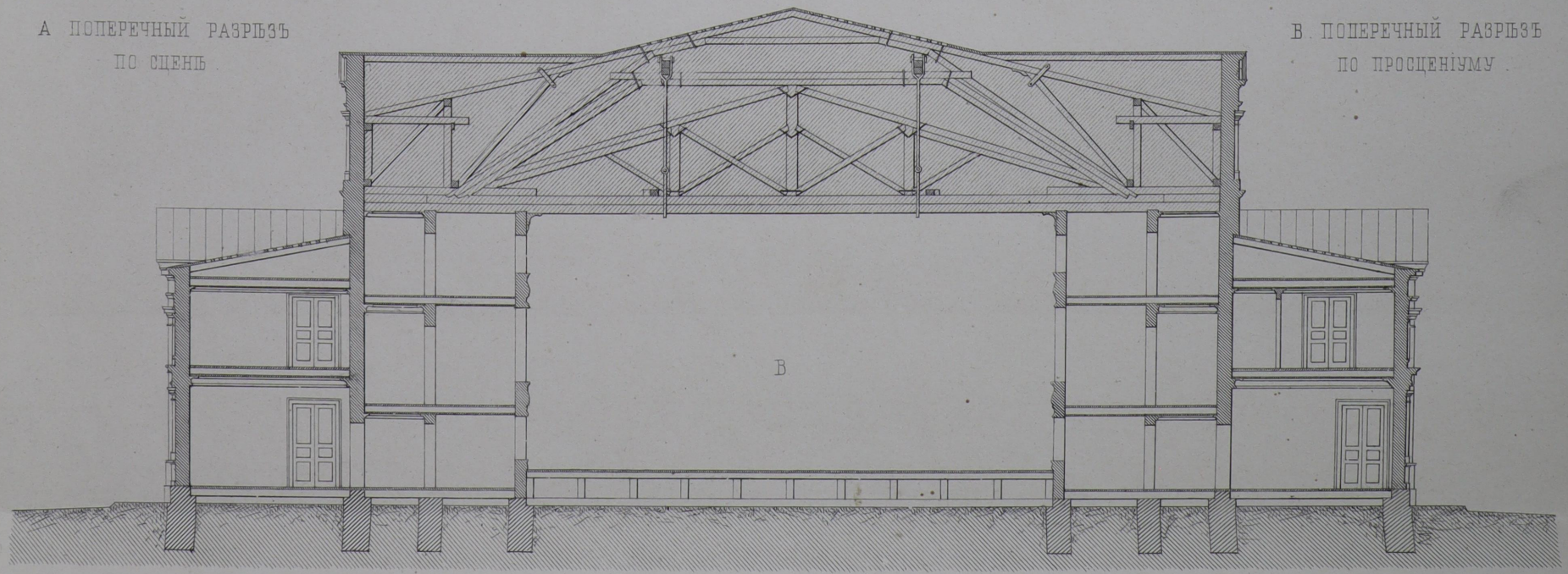

В. П. Львовъ W. Lwoff fec.

0 1 2 3 4 5 6 7 8 Саж.

Автолит. Ф. Кремеръ.

Листъ №7.

ДОМЪ ХУДОЖНИКА въ СЕВАСТОПОЛѢ.
MAISON D'ARTISTE à SEBASTOPOL.

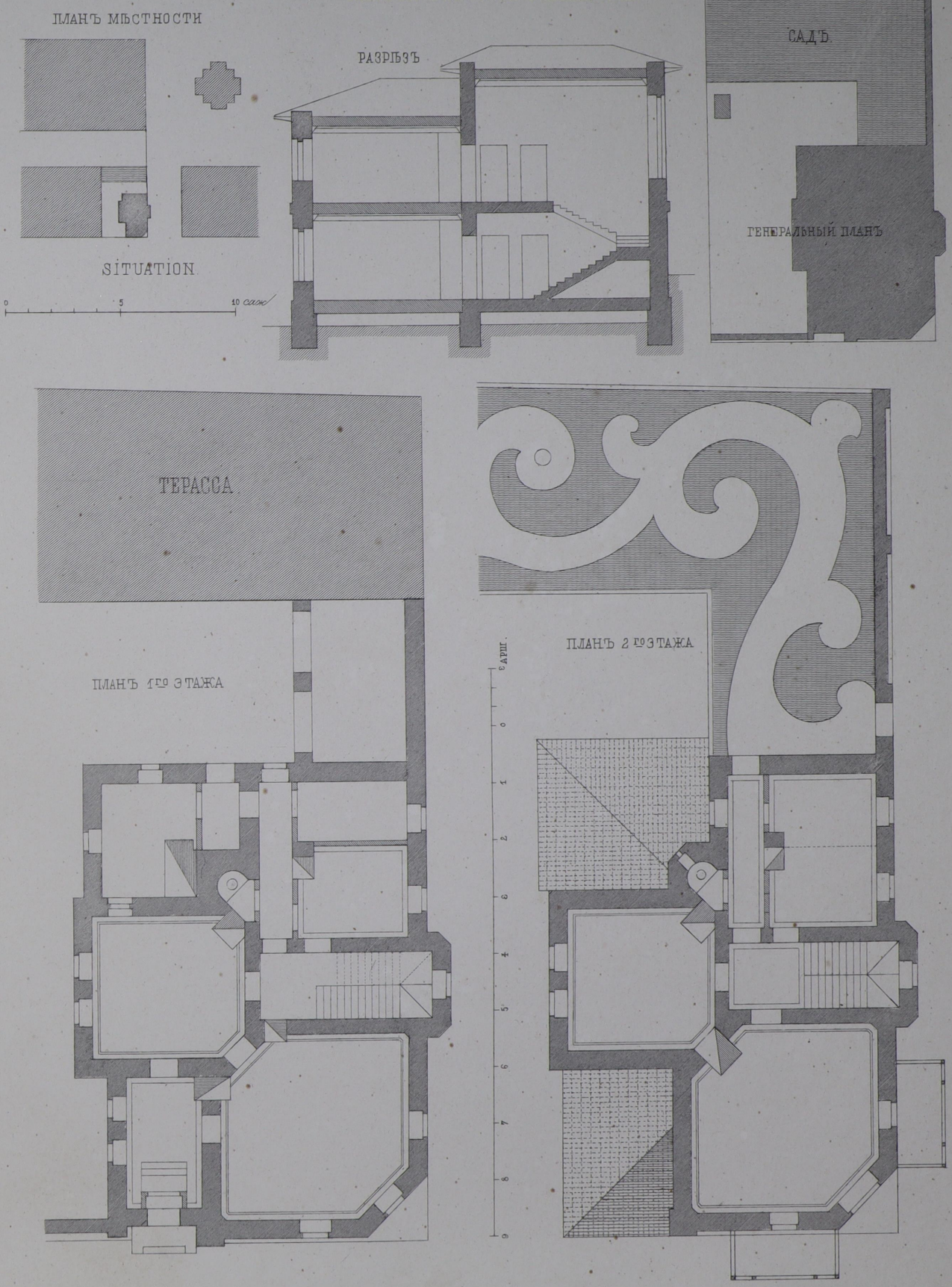

соч. и постр. М. АРНОЛЬДЪ. fec. M. ARNOLD.

Лит. А. Беггрова.

Листъ № 8.

ДОМЪ ХУДОЖНИКА въ СЕВАСТОПОЛѢ

MAISON D'ARTISTE A SEBASTOPOL.

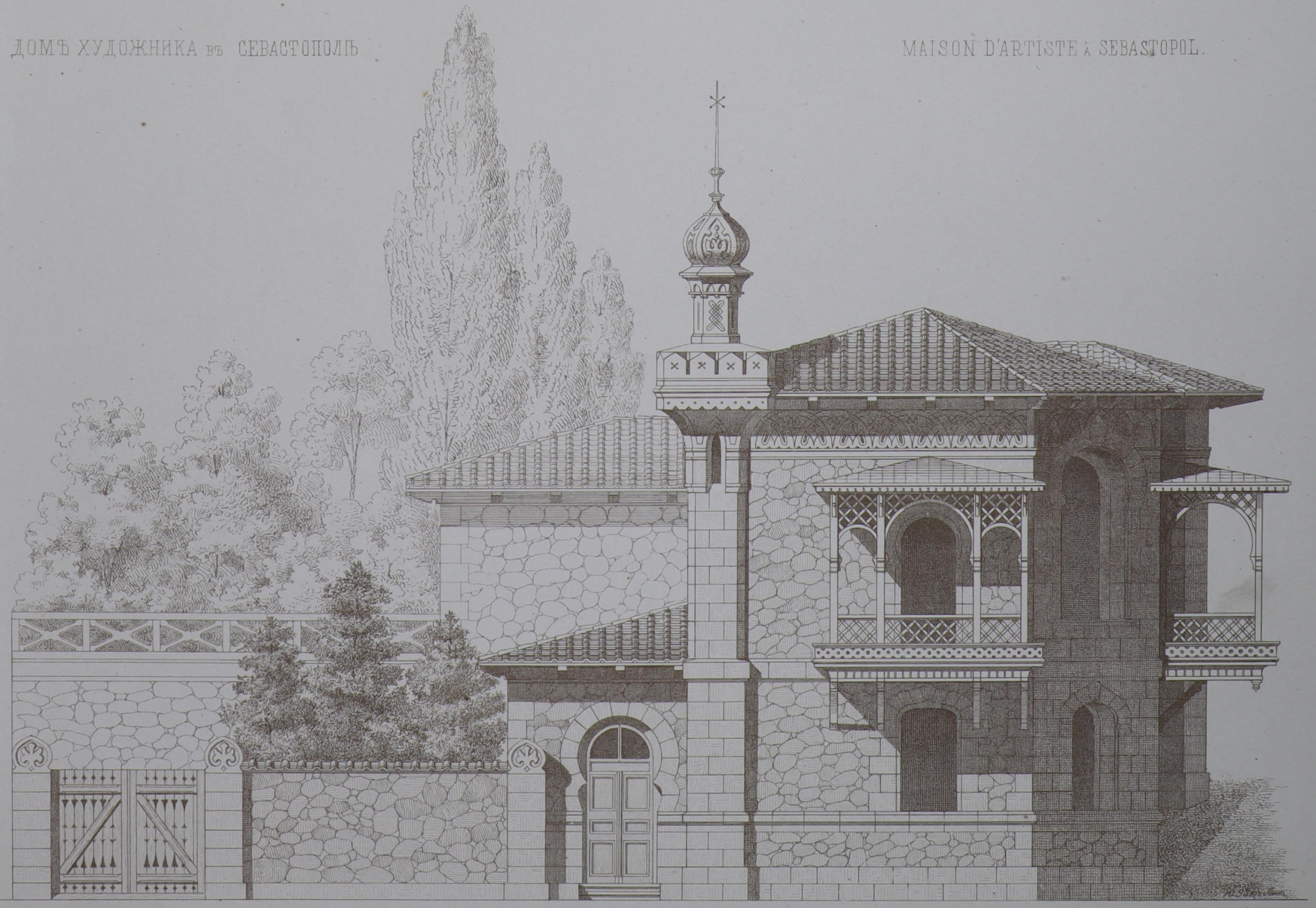

соч и постр. М. АРНОЛЬДЪ. fec. M. ARNOLD.

Лит. А. Беггрова.

ГЛАВНОЕ ЗДАНІЕ ЗНАМЕНСКОЙ ФЕРМЫ,
Е. И. В. ВЕЛИКАГО КНЯЗЯ НИКОЛАЯ НИКОЛАЕВИЧА СТАРШАГО

BATIMENT PRINCIPAL DE LA FERME ZNAMENSKAIA,
DU GRAND DUC NICOLAS NICOLAEVITSCH AINÉ

№1. ЛИЦЕВОЙ ФАСАДЪ

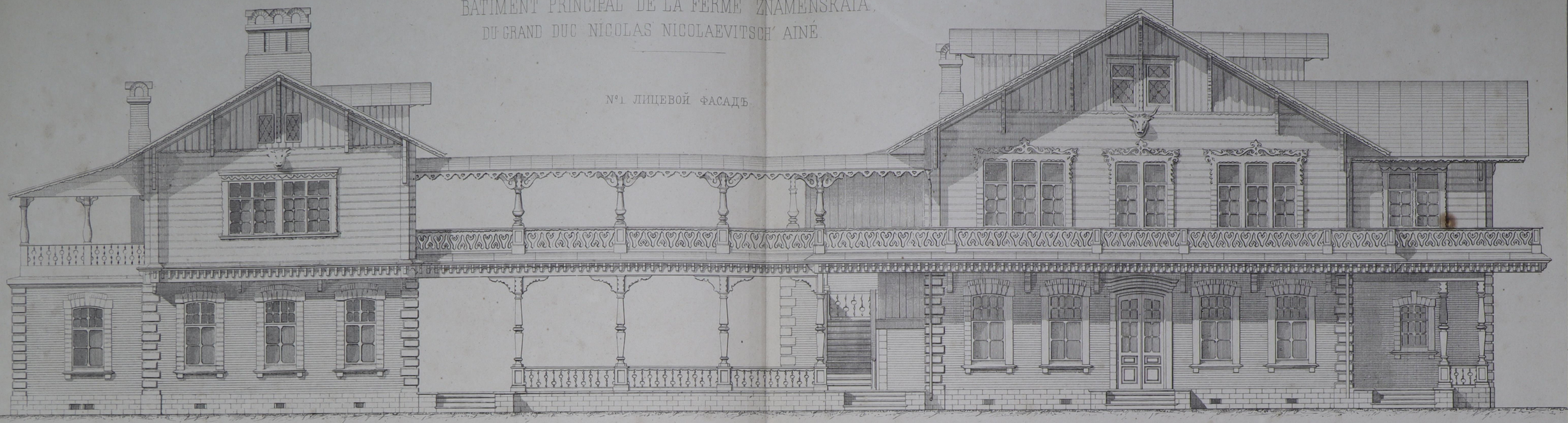

№2. БОКОВОЙ ФАСАДЪ И РАЗРѢЗЪ ПО AB

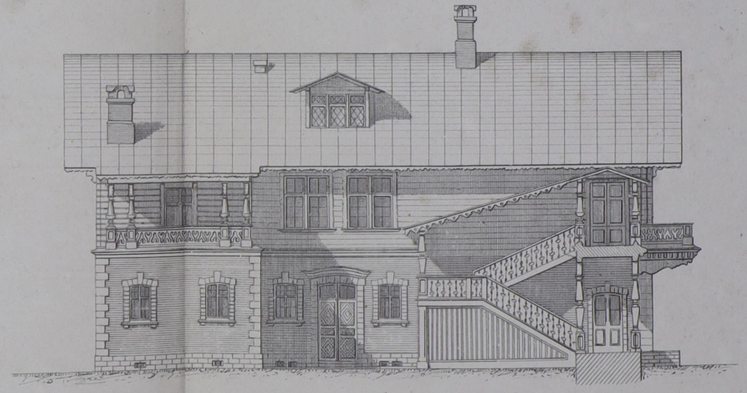

Масштабъ къ № 1

Масштабъ къ NN 2, 3 и 4

№3 ПЛАНЪ НИЖНЯГО ЭТАЖА

a Малый Коровникъ

b Квартира смотрителя

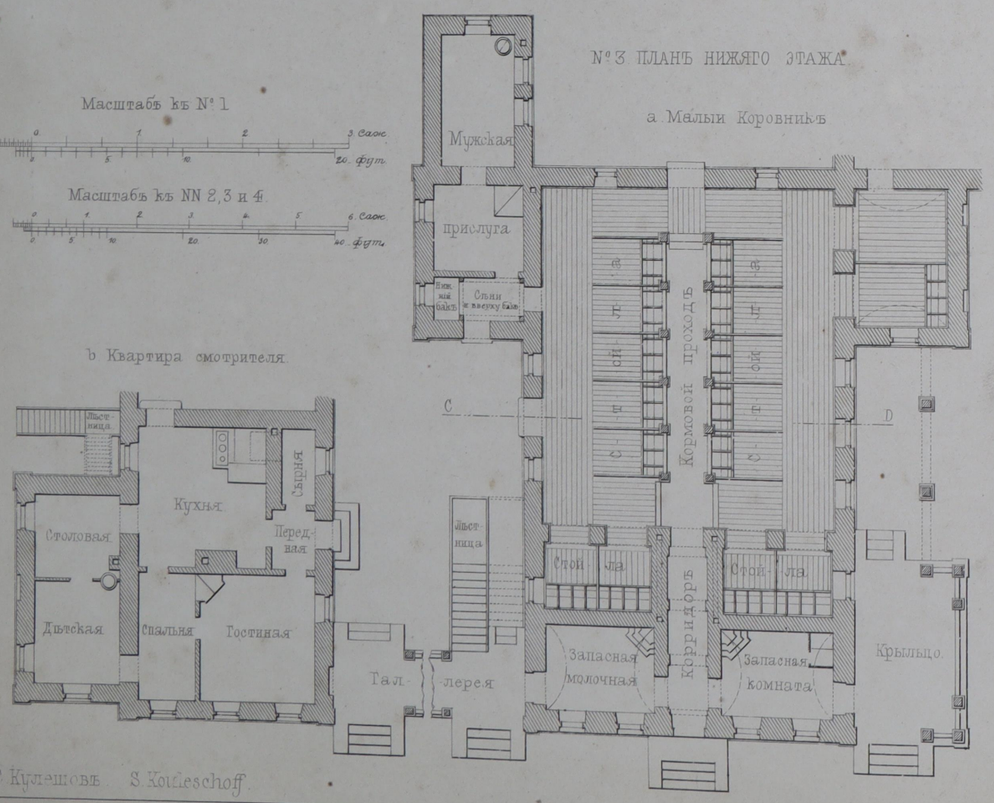

№4 ПЛАНЪ ВТОРАГО ЭТАЖА

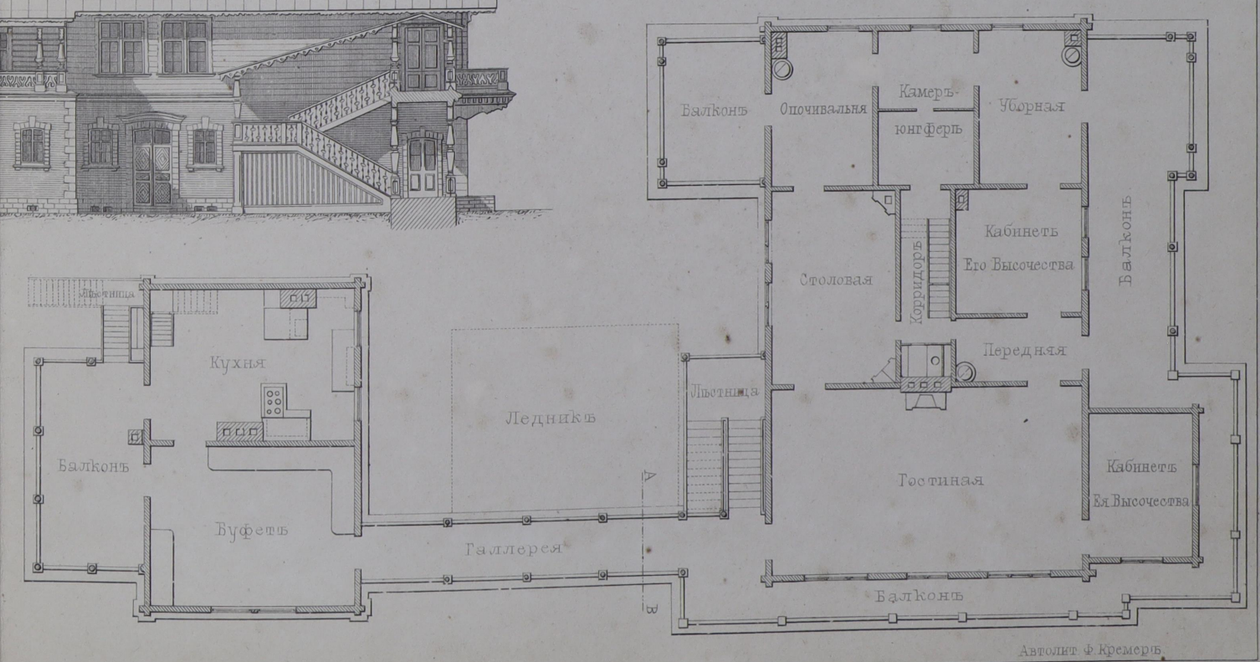

С. Кулешовъ S. Koulechoff.

Автолит. Ф. Кремеръ.

ДЕТАЛИ ГЛАВНАГО ЗДАНІЯ ЗНАМЕНСКОЙ ФЕРМЫ

Листъ 11.

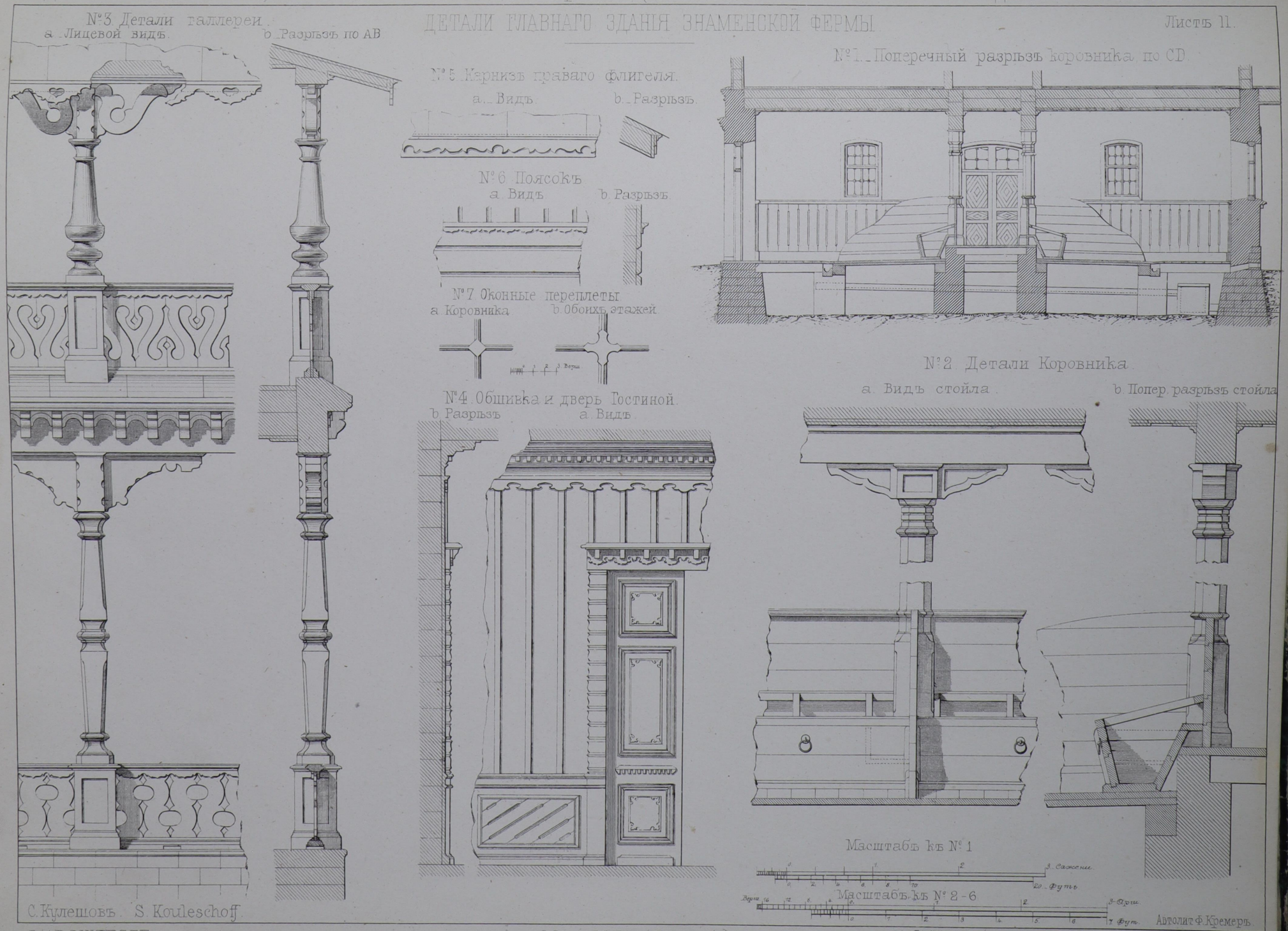

С. Кулешовъ. S. Kouleschoff.

Листъ № 12.

БИБЛИОТЕКА инженеров железнодорожного транспорта

ДОМЪ Е. И. В. ВЕЛИКАГО КНЯЗЯ ВЛАДИМІРА АЛЕКСАНДРОВИЧА

HÔTEL DU GRAND-DUC WLADIMIR ALEXANDROWITSCH

ФАСАДЪ И РАЗРѢЗЪ ПО ЛИНІИ G.F.

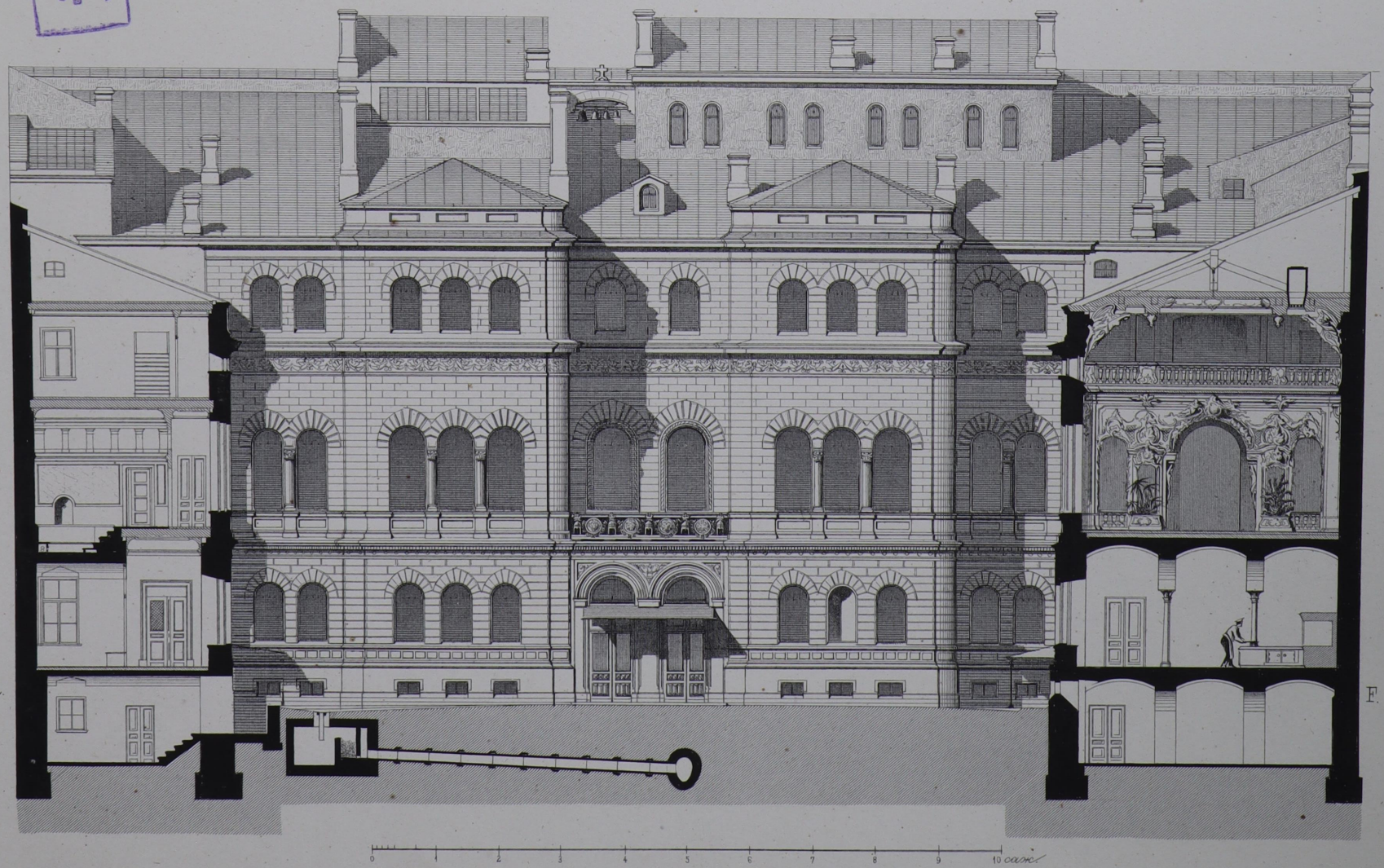

Проек. и постр. А. И. Резановъ. Proj. et exec. par A. Resanoff.

Лит. А. Беггрова.

Листъ № 13.

ЧАСОВНЯ СЕРАФИМОВСКАГО МОНАСТЫРЯ НА ПОХВАЛИНСКОМЪ СЪѢЗДѢ ВЪ НИЖНЕМЪ НОВГОРОДѢ

CHAPELLE A NIJNY-NOWGOROD

Проэкт. и постр. Л. Даль. Proj. et constr. par L. Dahl.

Автолит. Ф. Кремеръ.

Листъ 14

ГОСТИННИЦА СОБОЛЕВА ВЪ С. ПЕТЕРБУРГѢ. Мойка № 60

HÔTEL SOBOLEFF À St PETERSBOURG Moïka № 60

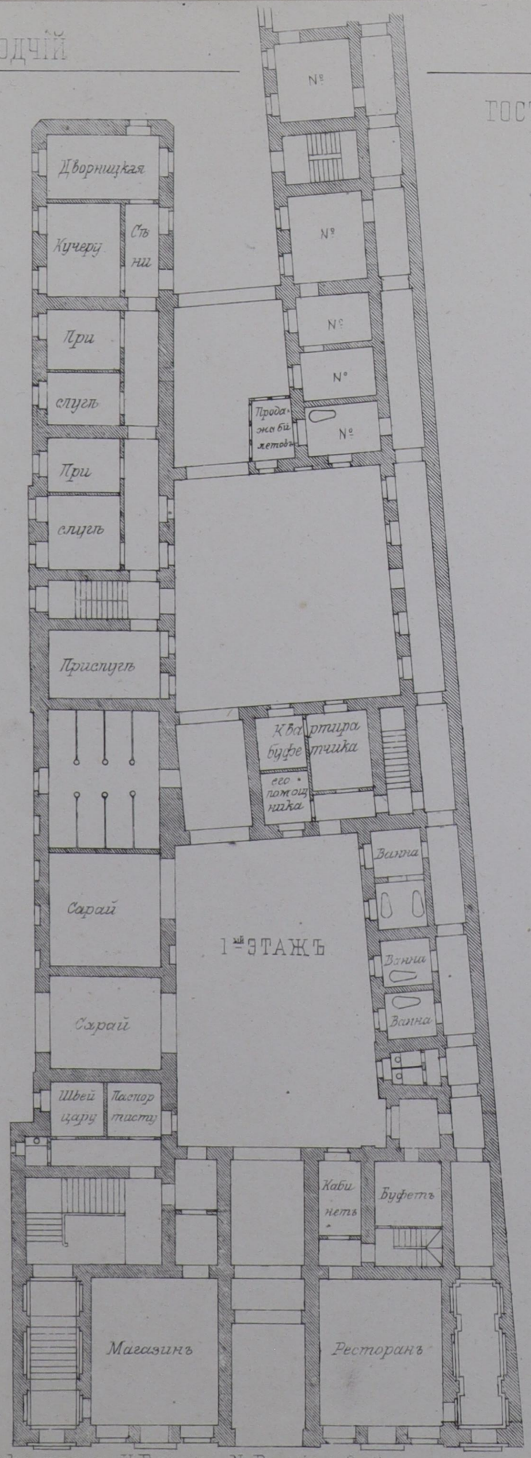

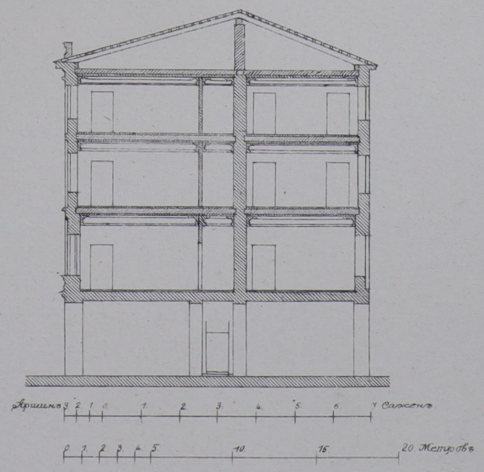

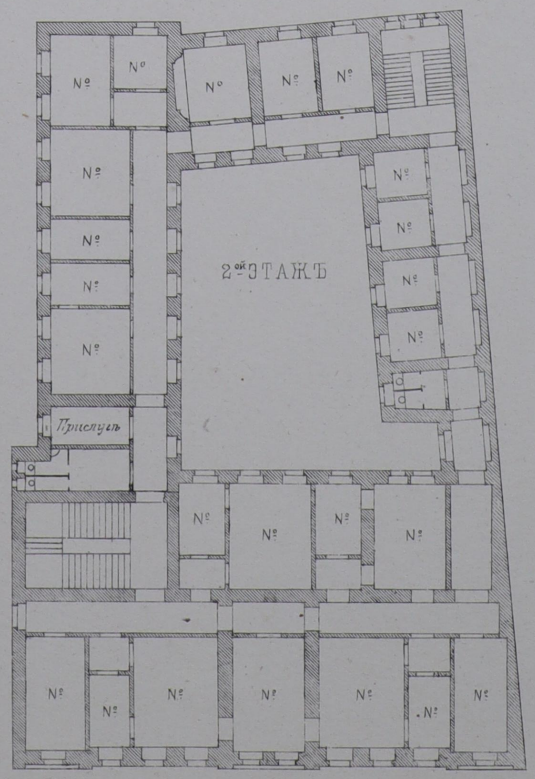

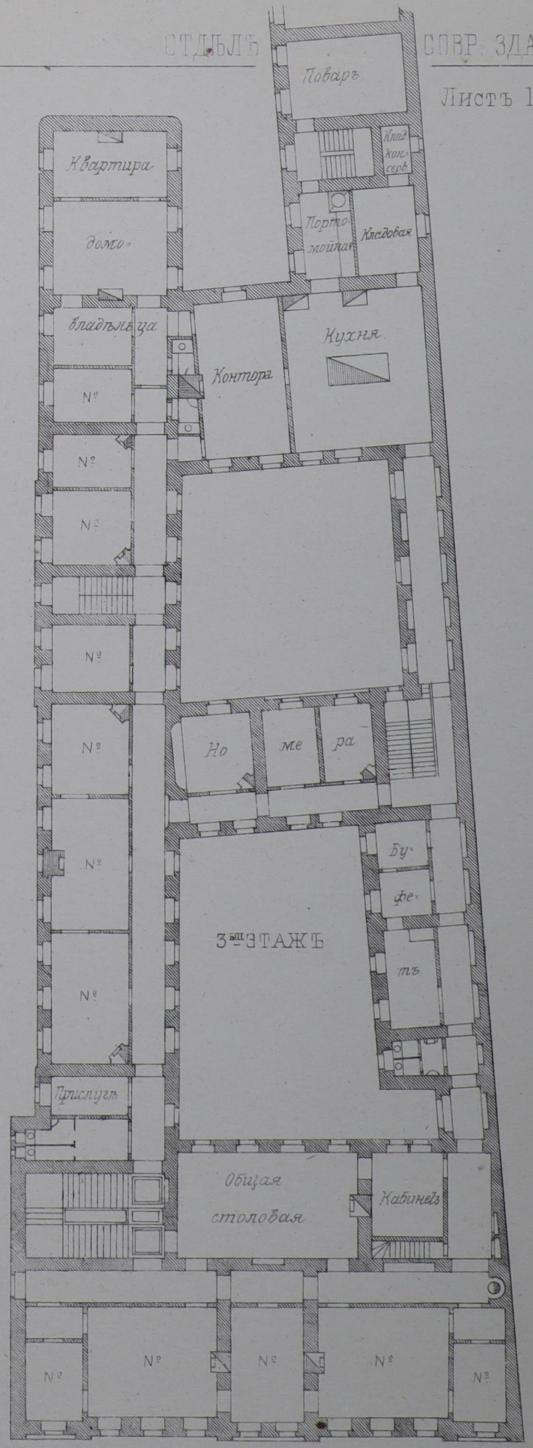

Проэкт. и постр. Н. Васинъ. N. Bassine fecit

Автолит. Ф. Кремеръ

Листъ № 15.

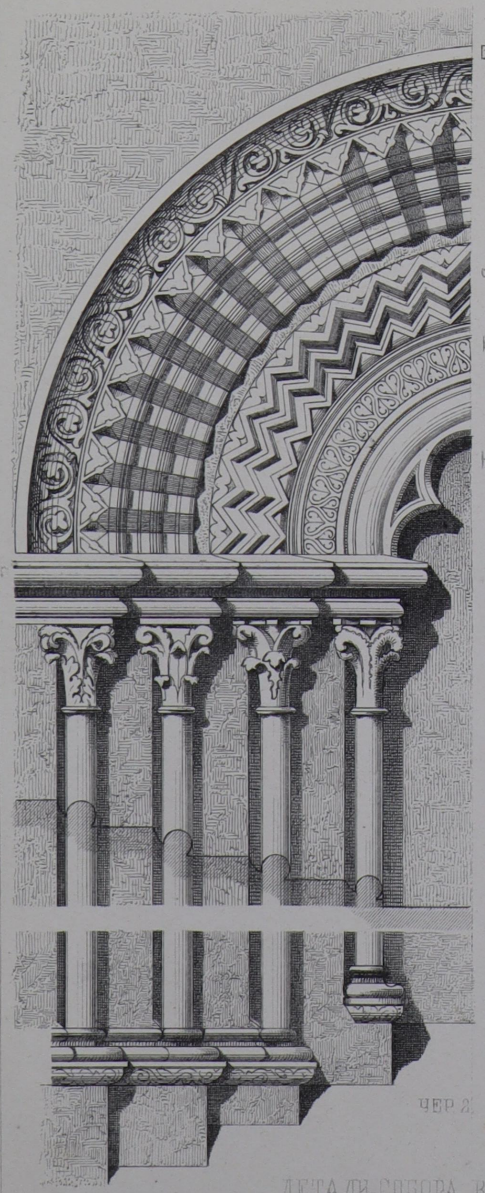

ЧЕР 2

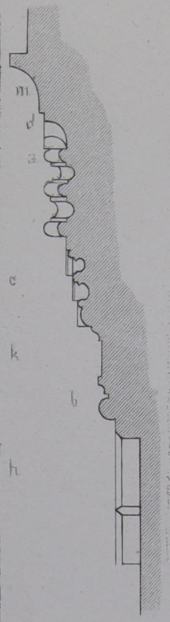

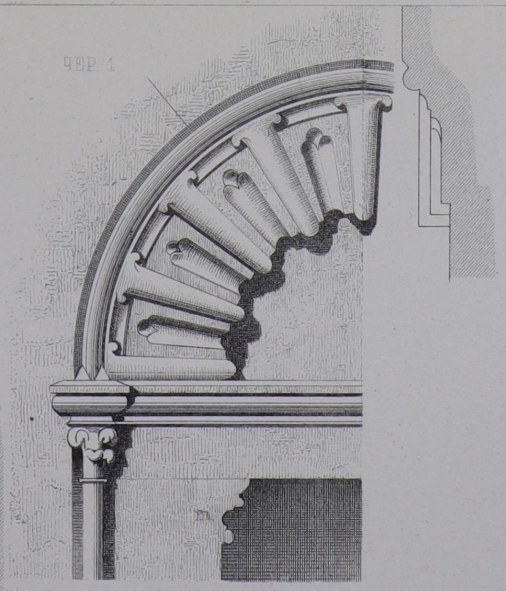

ЧЕР 1

ЧЕР 3

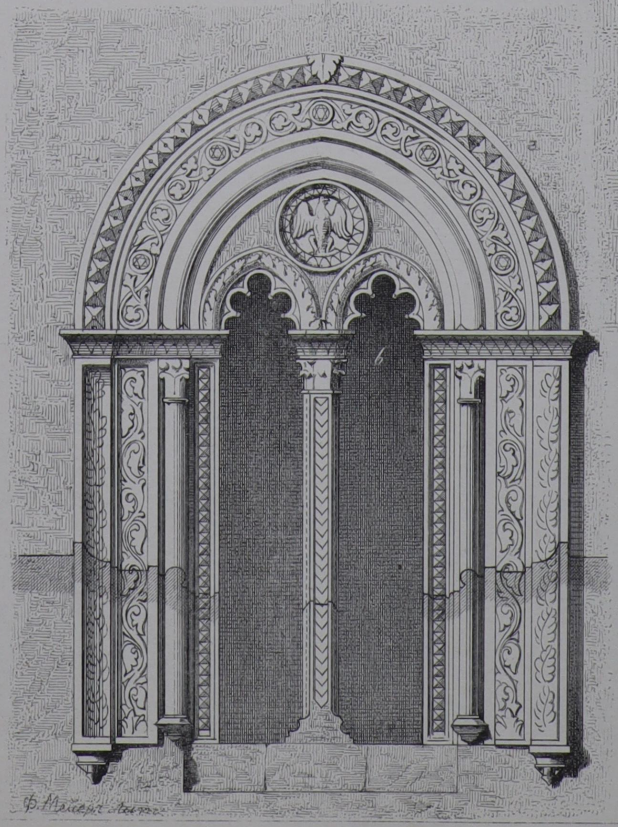

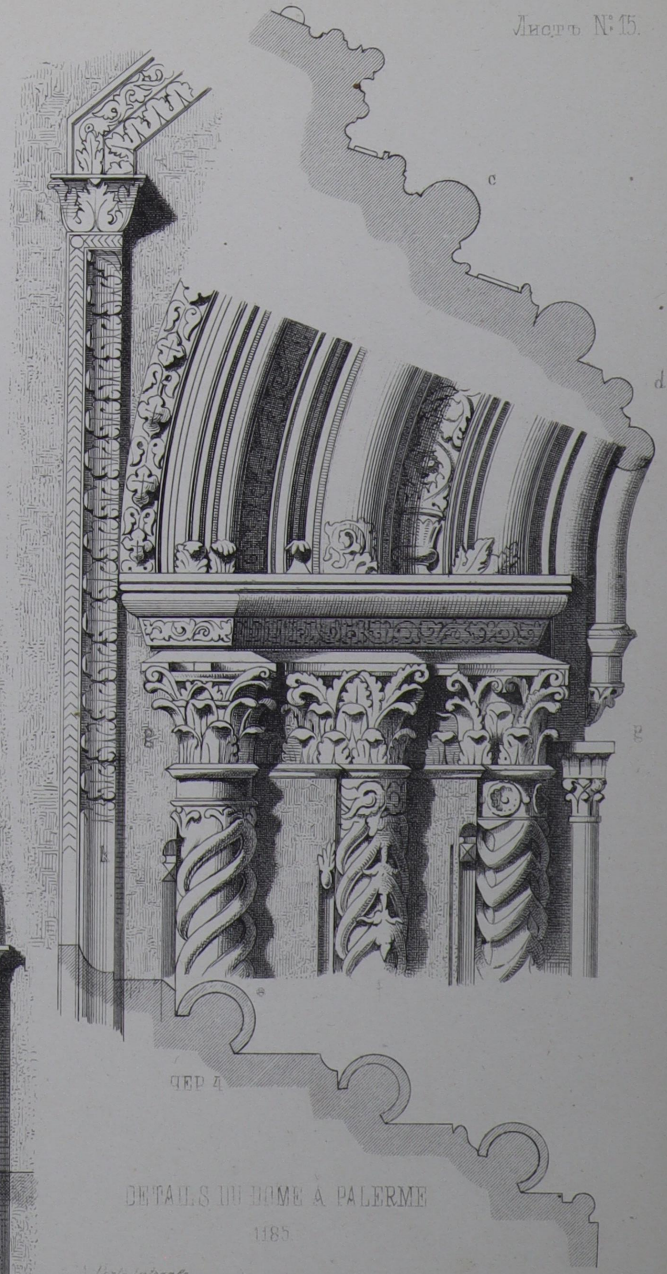

ЧЕР 4

ДЕТАЛИ СОБОРА ВЪ ПАЛЕРМО

1185

1. Боковая дверь на главномъ фасадѣ
2. Боковая фальшивая дверь тамъ же
3. Фризъ дверь тамъ же
4. Главная входная дверь тамъ же

рисов. нат. В. Шретеръ 1862 Des daprés nature par V. Schröter

DETAILS DU DOME À PALERME

1185

1. Porte latérale
2. Idem
3. Frise du même
4. Porte centrale

Лит. А. Бергрона.

ЯРОСЛАВЛЬ
ЦЕРКОВЬ ВЪ КОРОВНИКАХЪ ІОАННА ЗЛАТОУСТА

LA FÊNETRE À L'EGLISE DE ST JEAN À KOROWNIKY
(PRÈS DE JAROSLAW)

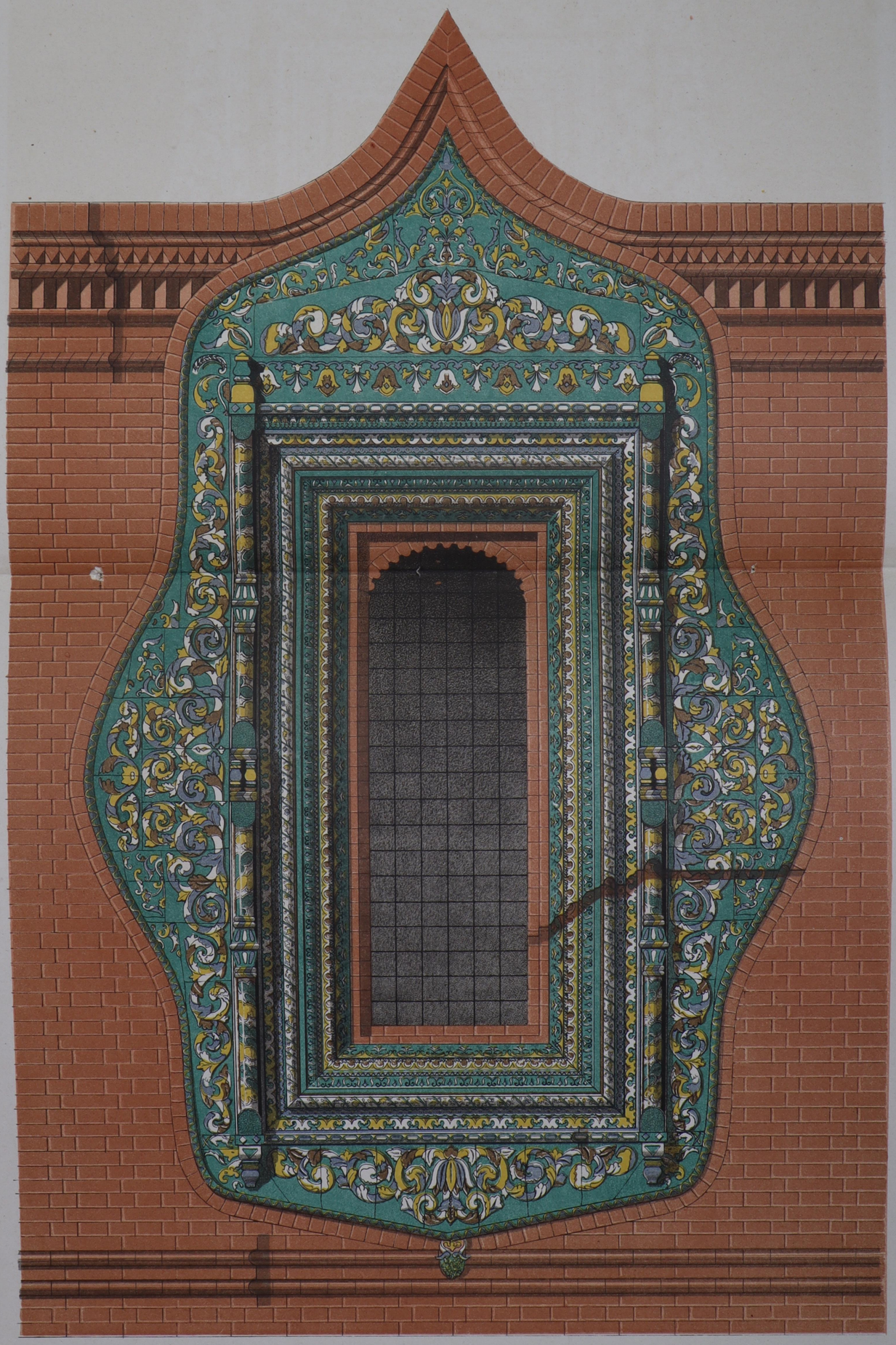

Снималъ съ натуры г. Леоновъ

Лит. А. Бегрова

Листъ № 18.

ПРОЕКТЪ ГОРОДСКОЙ ДУМЫ ДЛЯ МОСКВЫ

PROJET D'UN HÔTEL DE VILLE POUR MOSCOU

ПОДВАЛЬНЫЙ ЭТАЖЪ. 1 ЭТАЖЪ 2 ЭТАЖЪ

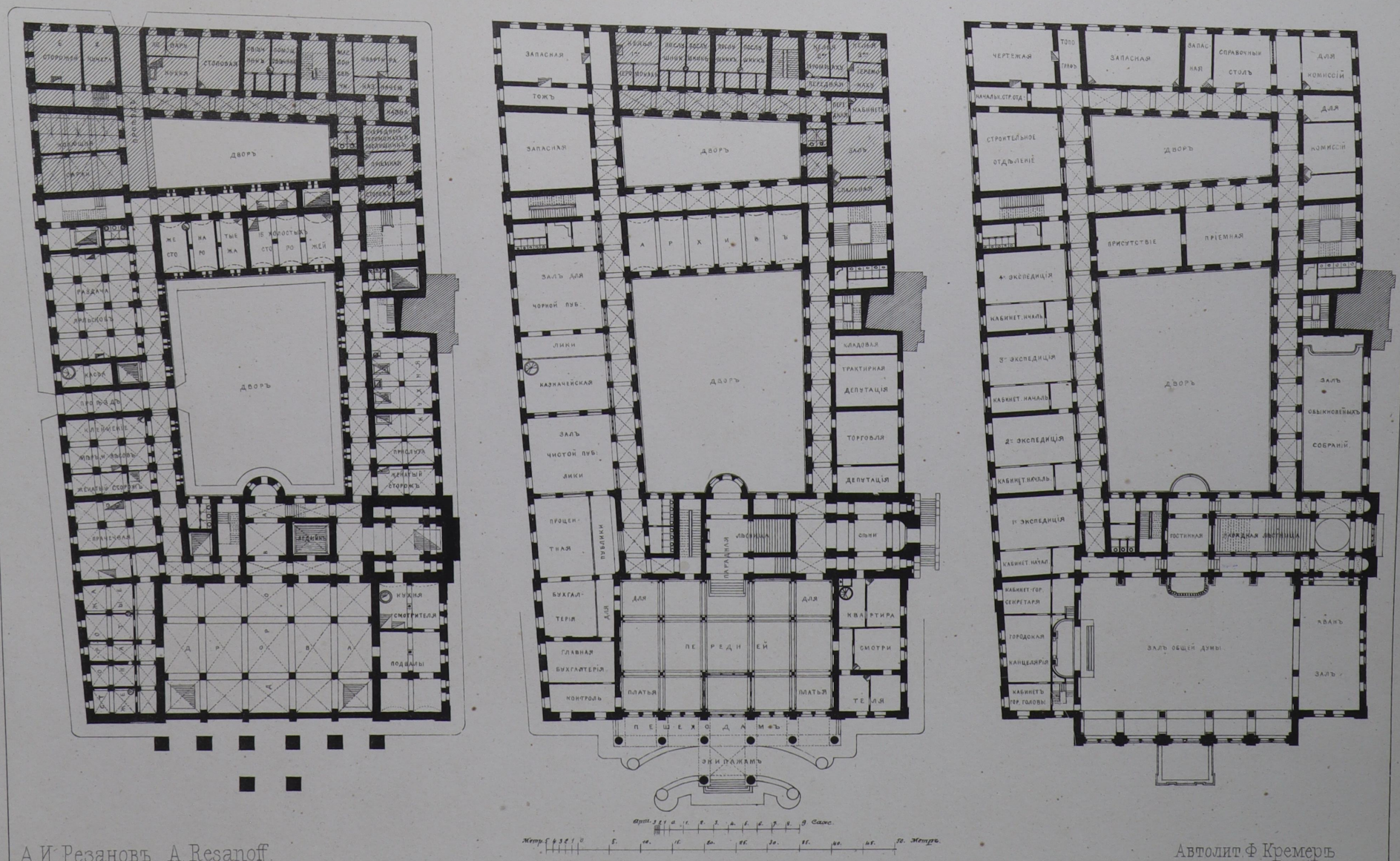

А. И. Резановъ A. Resanoff.

Автолит. Ф. Кремеръ

СТОЛИКЪ ДЛЯ ШВЕЙНОЙ МАШИНЫ ЕЯ ИМПЕРАТОРСКАГО ВЫСОЧЕСТВА ГОСУДАРЫНИ ЦЕСАРЕВНЫ

TABLE POUR MACHINE A COUDRE DE SON ALTESSE IMPERIALE LA GRANDE DUCHESSE HÉRITIÈRE

Листъ № 19-20.

КРЫШКА ЯЩИКА.

ЧАСТИ ВЕРХНЕЙ ДОСКИ СЪ ПРИПОДНЯТЫМИ ДОСКАМИ.

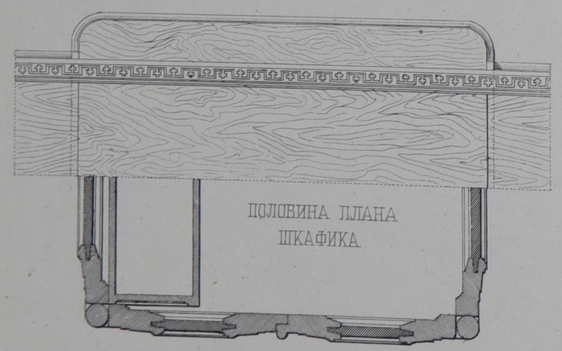

1/32 натуры

1 Арш.

ПЕРЕДНЯЯ СТОРОНА.

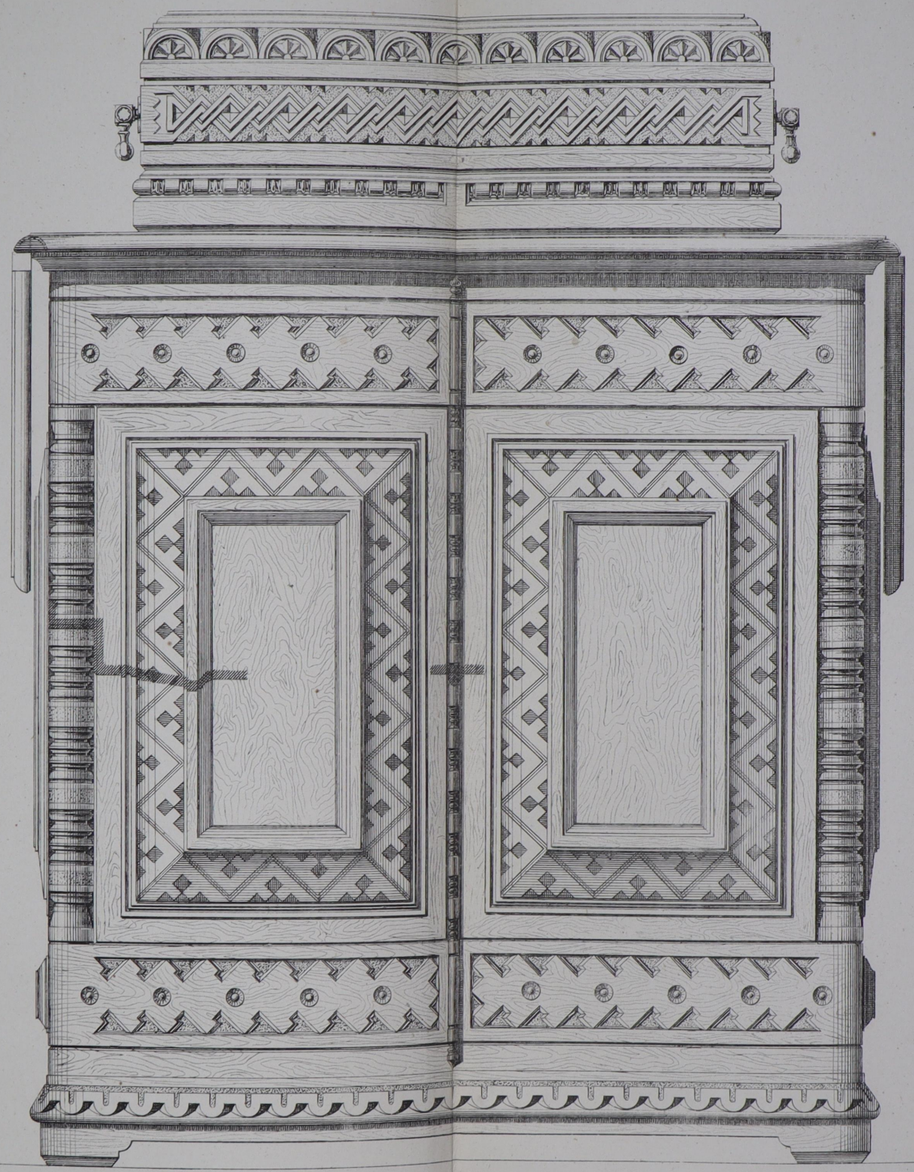

1/16 натуры

0 4 8 12 Верш.

БОКОВАЯ СТОРОНА.

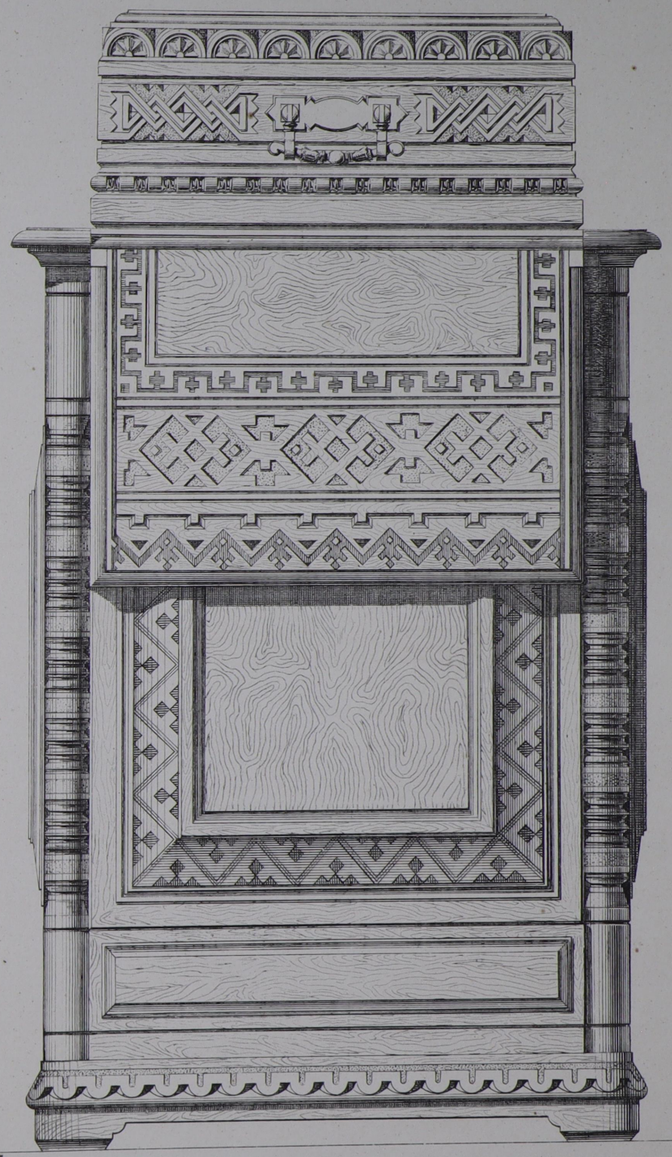

1 Метръ.

Проэктъ Д. В. Люшинъ. Исполн. Вуншъ. Projet D. Liouchine. Const. Wunsch.

Автолит. Ф. Кремеръ.

Листъ № 21.

МАРІИНСКІЙ РЫНОКЪ
ВЪ С. ПЕТЕРБУРГѢ.

MARCHÉ MARIE
À S. PÉTERSBOURG.

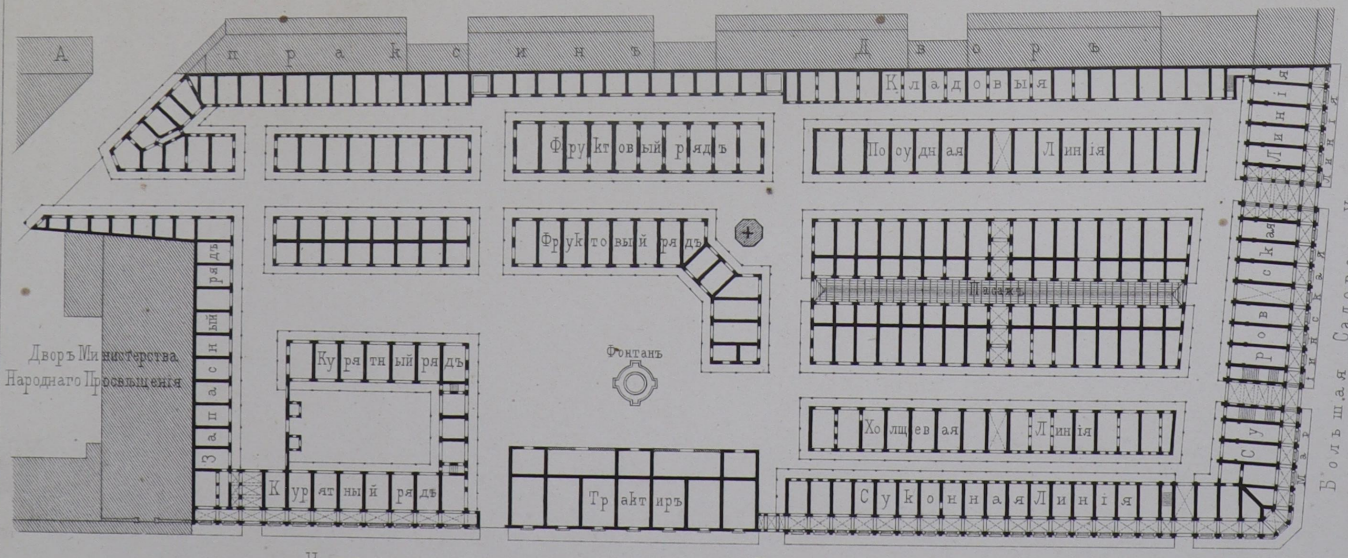

ОБЩІЙ ПЛАНЪ

PLAN GÉNERAL

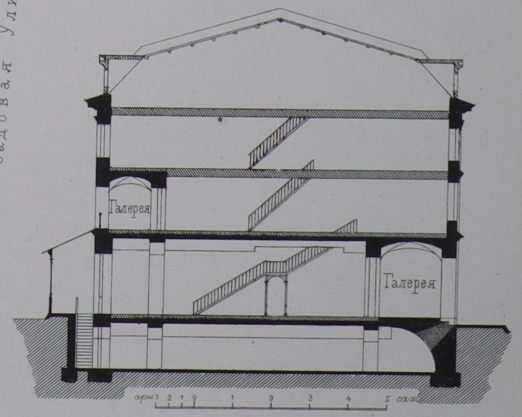

РАЗРѢЗЪ ЛАВКИ ГЛАВНАГО КОРПУСА.
на Большую Садовую.

ЧАСТЬ ФАСАДА ГЛАВНАГО КОРПУСА.

PARTIE DE LA FAÇADE DU CORPS PRINCIPAL.

Проек. и пост. А. И. КРАКАУ. Proj. et exec. par A. KRAKAU.

Лит. А. Беггрова.

Листъ N: 22. 23.

ЦЕРКОВЬ
ВЪ ПАМЯТЬ ВЕЛИКОЙ КНЯГИНИ АЛЕКСАНДРЫ НИКОЛАЕВНЫ
ПРИ ОБРАЗЦОВОМЪ ДѢТСКОМЪ ПРІЮТѢ ВЪ С.Т Петербургѣ

ÉGLISE
EN MEMOIRE DE LA GRANDE DUCHESSE ALEXANDRA NICOLAIEWNA
PRÈS DE L'ASILE D'ENFANTS EXEMPLAIRE à S.t Petersbourg

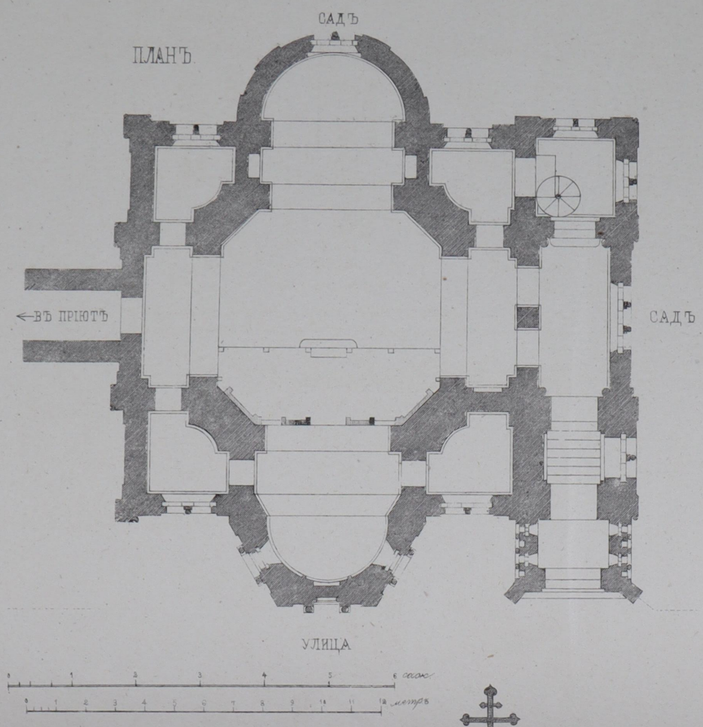

ВОСТОЧНЫЙ ГЛАВНЫЙ ФАСАДЪ

Проект и постр. Ф. С. Харламовъ Proj. et exec. par F. Harlamoff.

Лит. А. Бегрова

ГРОМООТВОДЪ

НАДЪ ЗДАНІЯМИ ТЕЛЕГРАФНАГО ДЕПАРТАМЕНТА и ГЛАВНОЙ ТЕЛЕГРАФНОЙ СТАНЦІИ въ г. С. Петербургѣ.

PARATONNERRE

ÉTABLI SUR LES BÂTIMENTS DU DÉPARTEMENT ET DE LA STATION CENTRALE DES TÉLÉGRAPHES à St Petersbourg.

Листъ № 24.

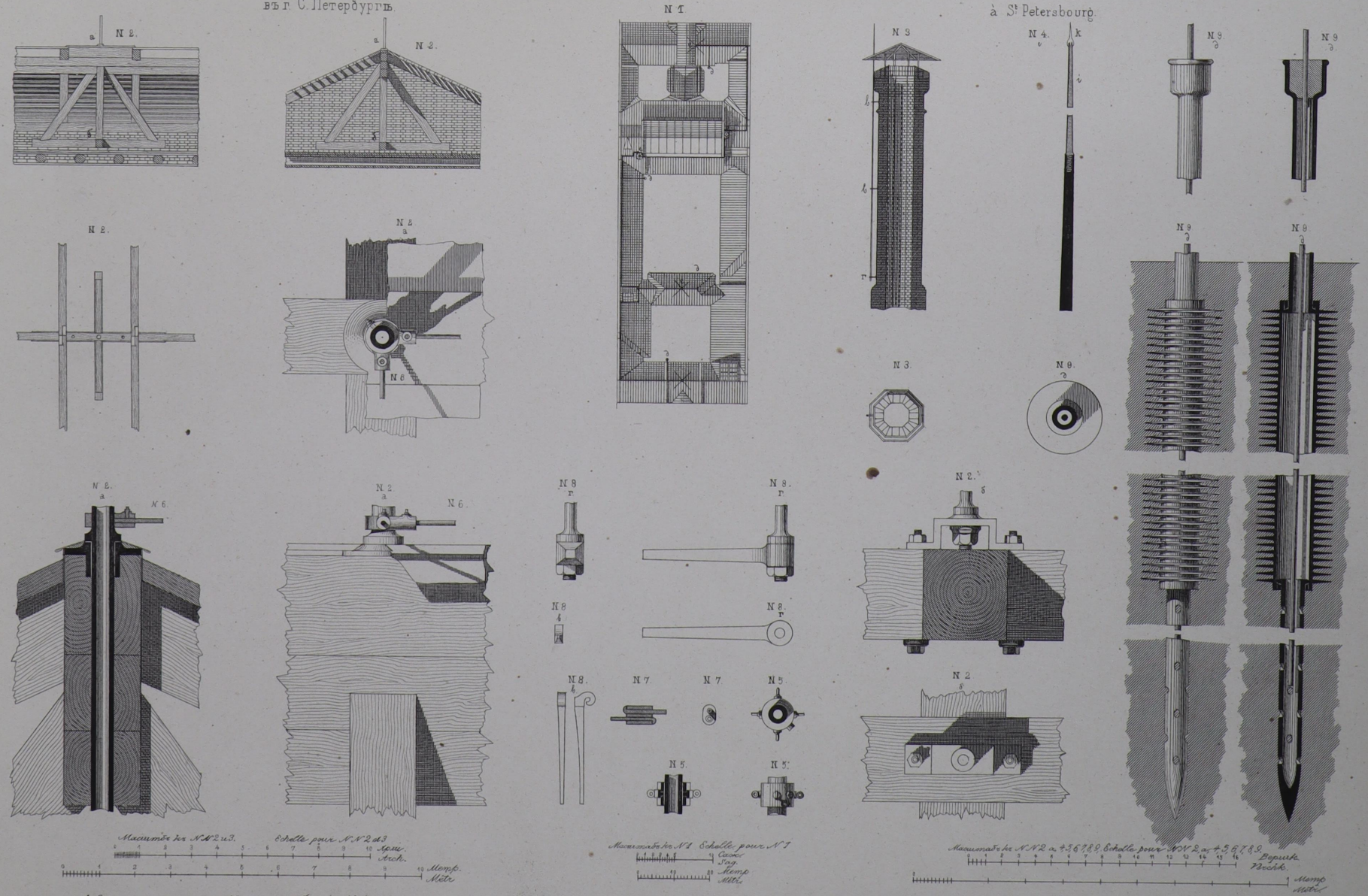

1. Общее расположение громоотводныхъ стержней и проводовъ
2. Укрѣпленіе стержней на чердакахъ
3. Укрѣпленіе стержней къ винтилляціоннымъ трубамъ
4. Оконечности стержней: медный стержень, и платиновая игла.
5. Кольцо для укрѣпленія вилки, удерживающихъ стержни въ вертикальномъ положеніи.
6. Соединеніе стержней съ проводами.
7. Сращиваніе проводовъ.
8. Костыли для укрѣпленія проводовъ къ стѣнамъ.
9. Соединеніе проводовъ съ землею.

1. Disposition generale des tiges et des conduits.
2. Établissements des tiges dans les combles.
3. Établissements des tiges aux tuyaux de ventilation.
4. Pointe des tiges: i, partie en cuivre de la tige, k, aiguille en platine.
5. Anneau en fer pour fixer les brides servant à tenir les tiges.
6. Jonction des tiges aux conduits.
7. Ajustement des conduits.
8. Crochets servants à attacher les conduits aux murs.
9. Jonctions des conduits à la terre.

Проектъ и постр. Д. Д. Соколовъ fec. D. Sokoloff

Лит. А. Беггрова.

Листъ №25

КОНКУРСНЫЙ ПРОЕКТЪ
ТЕАТРА
ДЛЯ Г. РЫБИНСКА
2ая ПРЕМІЯ

CONCOURS PUBLIC
THÉÂTRE
POUR RYBINSK
2e PRIX

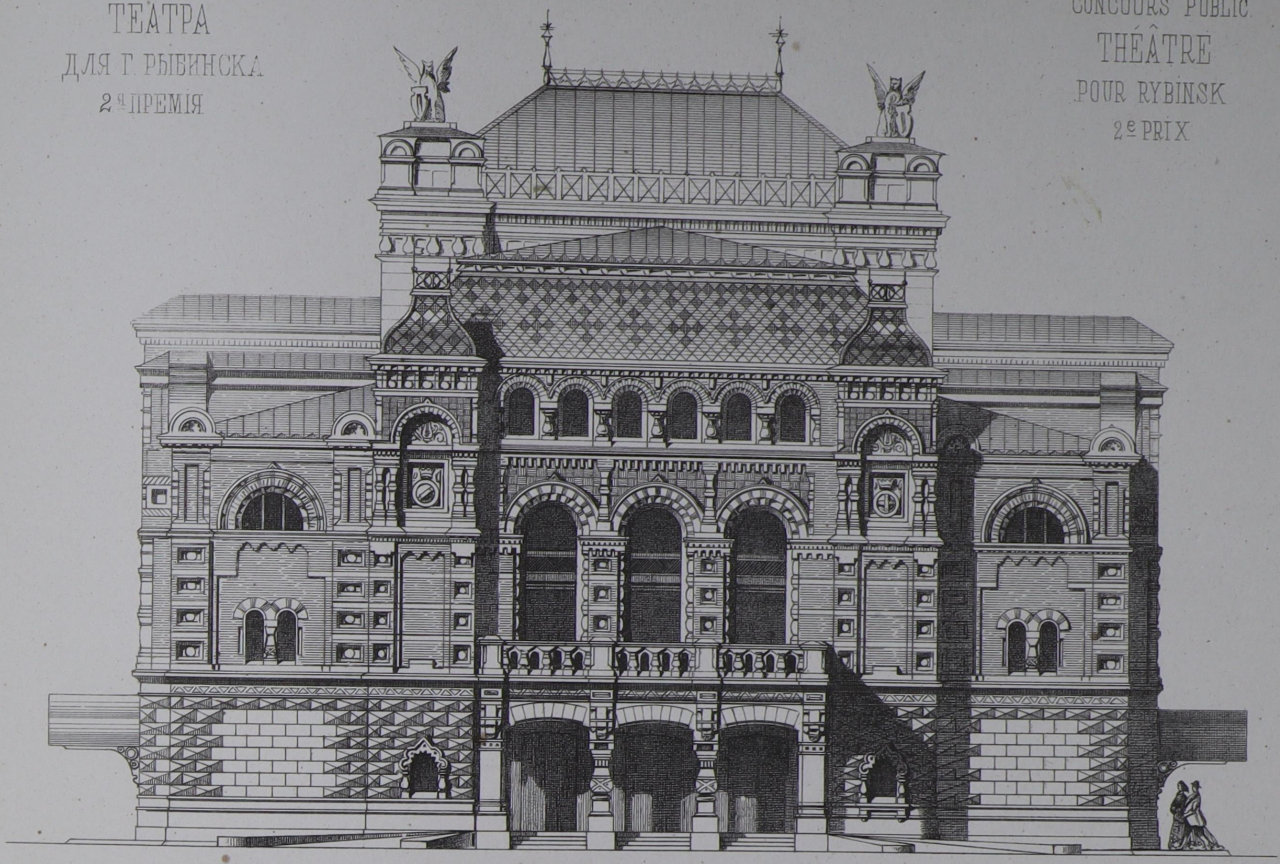

ПЛАНЪ НИЖНЯГО ЭТАЖА

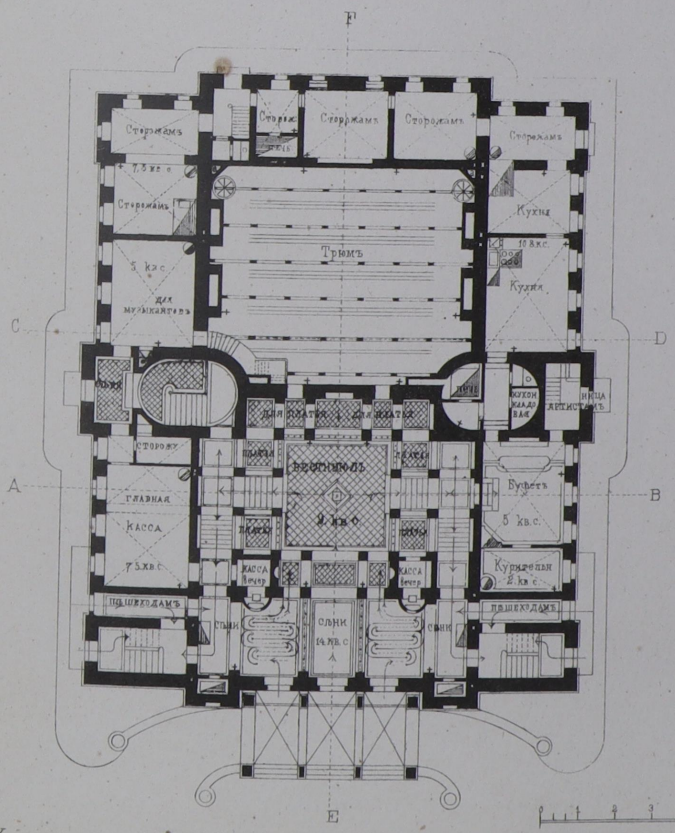

ПЛАНЪ ПАРТЕРА

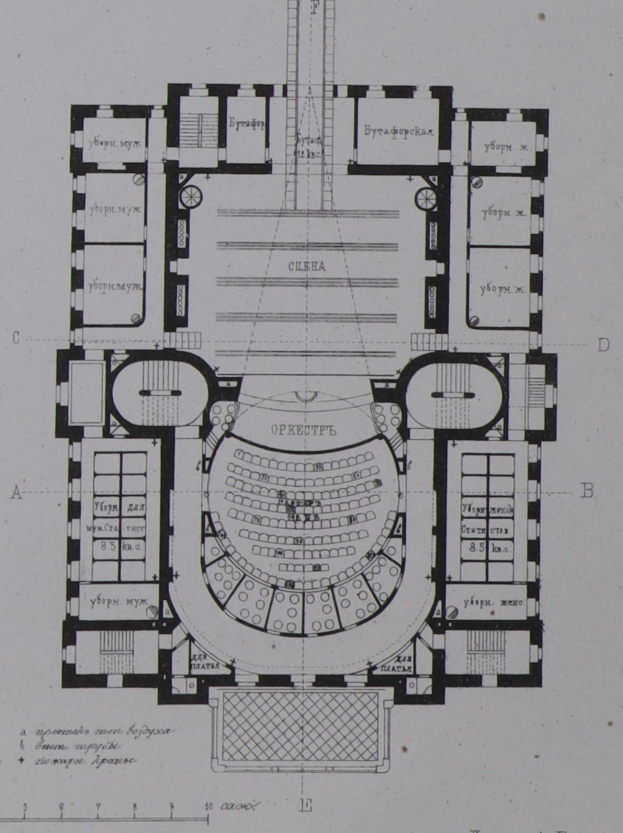

I. С. Китнеръ. J. Küttner.

Лит. А. Беггрова.

Листъ № 26.

ДОМЪ ОСОБНЯКЪ И. О. ПАЛИЗЕНА ВЪ С. ПЕТЕРБУРГѢ

HOTEL DE Mr J. PALLISEN À St PETERSBOURG

1. ЭТАЖЪ

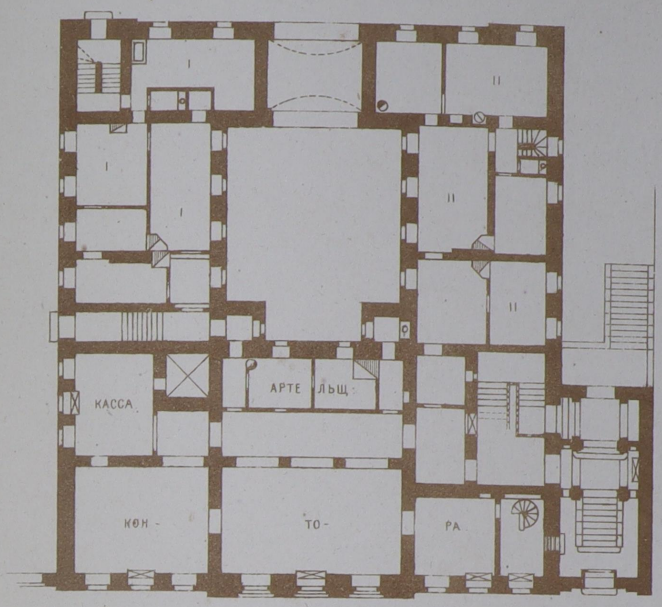

БЕЛЬ-ЭТАЖЪ

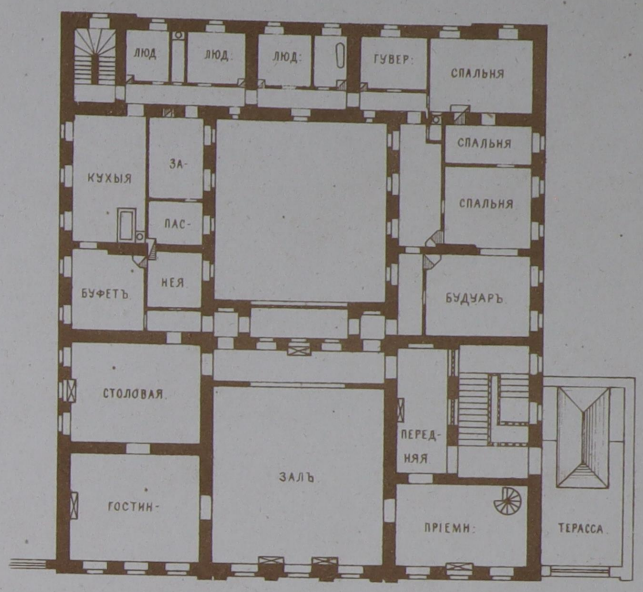

ПОДВАЛЪ

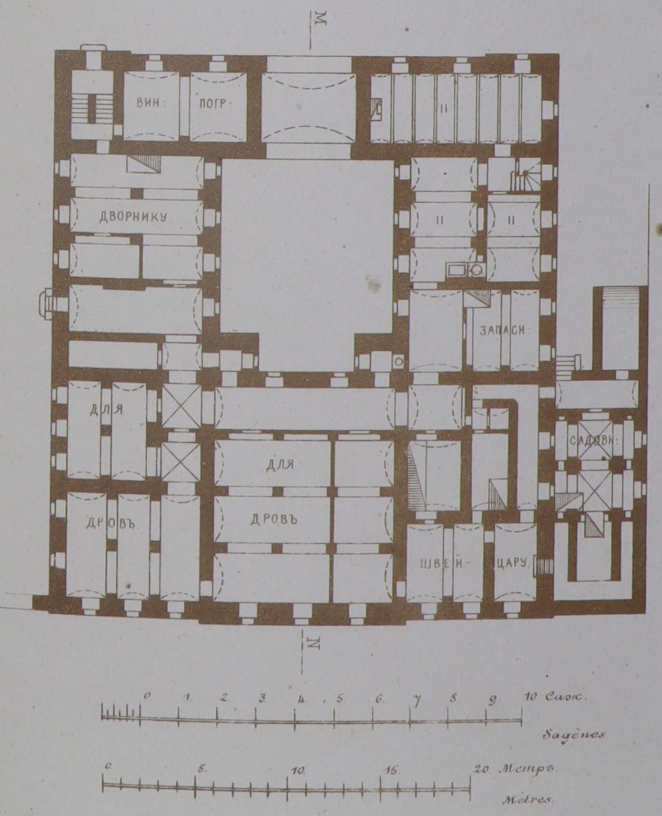

ПЛАНЪ МѢСТА

a. Dépendances
b. Kiosque
c. Orangerie
d. Glacière, audessus Kiosque
e. Hotel

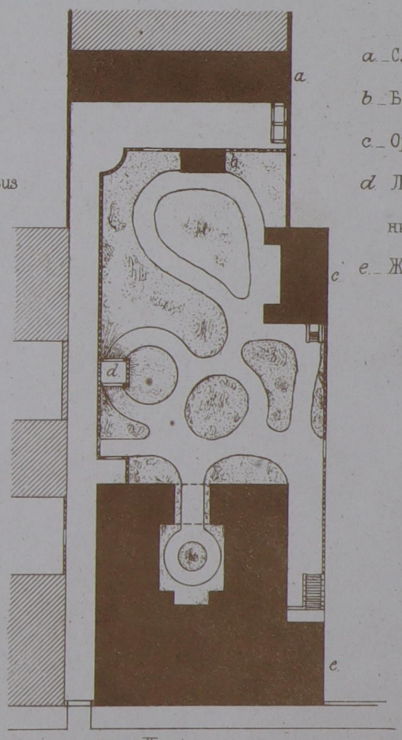

a. Службы
b. Бесѣдка
c. Оранжерея
d. Ледникъ надъ нимъ Павильонъ
e. Жилой домъ

Проэктъ и постр. Я. В. ЛАНГВАГЕНЪ. Projet et construc. J. Langwagen.

Литог. Ф. Ко. Kremer Лет. ч. бул. Греб. 7.

Листъ №27

ЛИЦЕВОЙ ФАСАДЪ FACADE SUR LA RUE

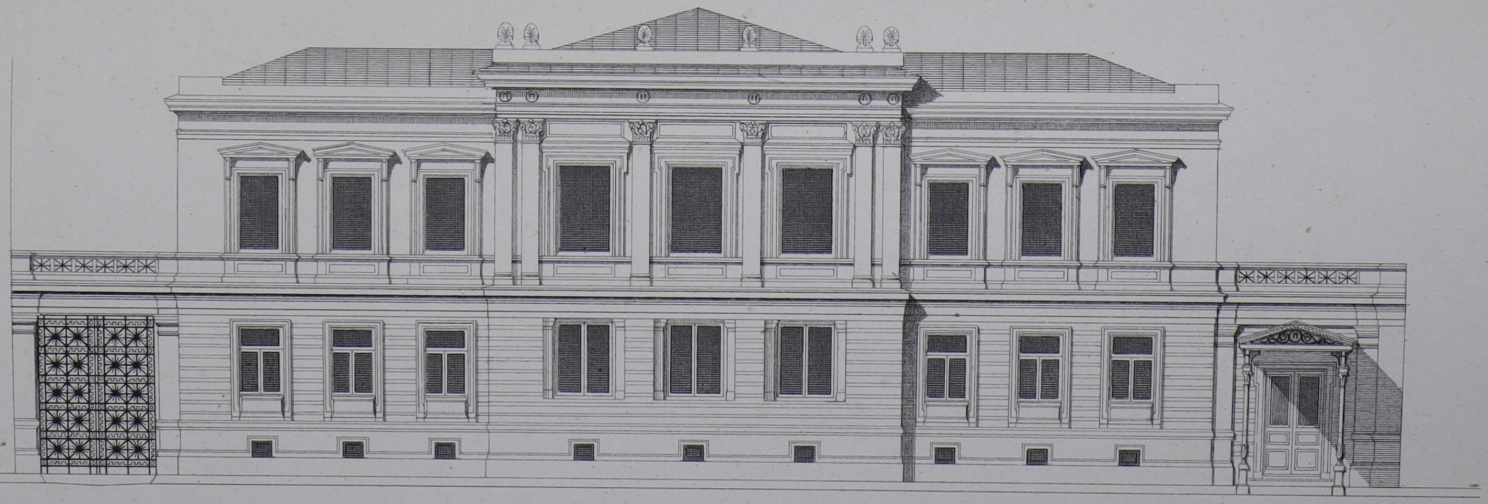

ДОМЪ ОСОБНЯКЪ
И О. ПАЛЛИЗЕНА
въ С.Т. Петербургѣ
ВАС. ОСТР. ЛИНІЯ

РАЗРѢЗЪ ПО ЛИНІИ m.n. COUPE SUR m.n.

HÔTEL
DE Mr. J. PALLISEN
à S. Petersbourg
WAS. OSTR. Ne LIGNE.

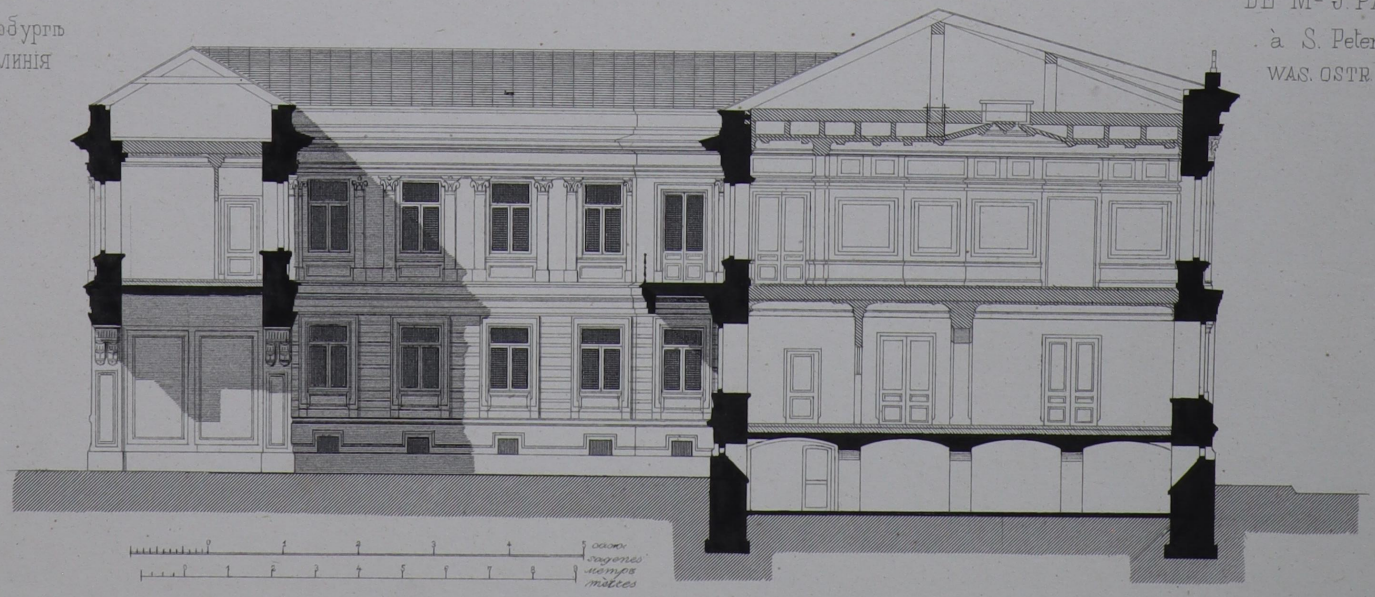

Проектъ и постр. Я. В. Лангвагенъ Proj. et constr. par J. Langwagen.

Лит. А. Бегрова.

ГОСТИННИЦА СОБОЛЕВА ВЪ С. ПЕТЕРБУРГѢ МОЙКА № 60 — HOTEL SOBOLEFF A St PETERSBOURG

Проектъ и постр. Н. ВАСИНЪ N. BASSINE fecit.

Автолит. Завед. Ф. Кремеръ Петр. б. Греб. 7.

Листъ № 29.

КОНКУРСНЫЙ ПРОЕКТЪ ЖЕНСКОЙ БОЛЬНИЦЫ ВЪ ПЕРМИ.

1-я (единств.) ПРЕМІЯ

CONCOURS PUBLIC. PROJET D'UN HOPITAL POUR FEMMES A PERME

1-e (seul) PRIX

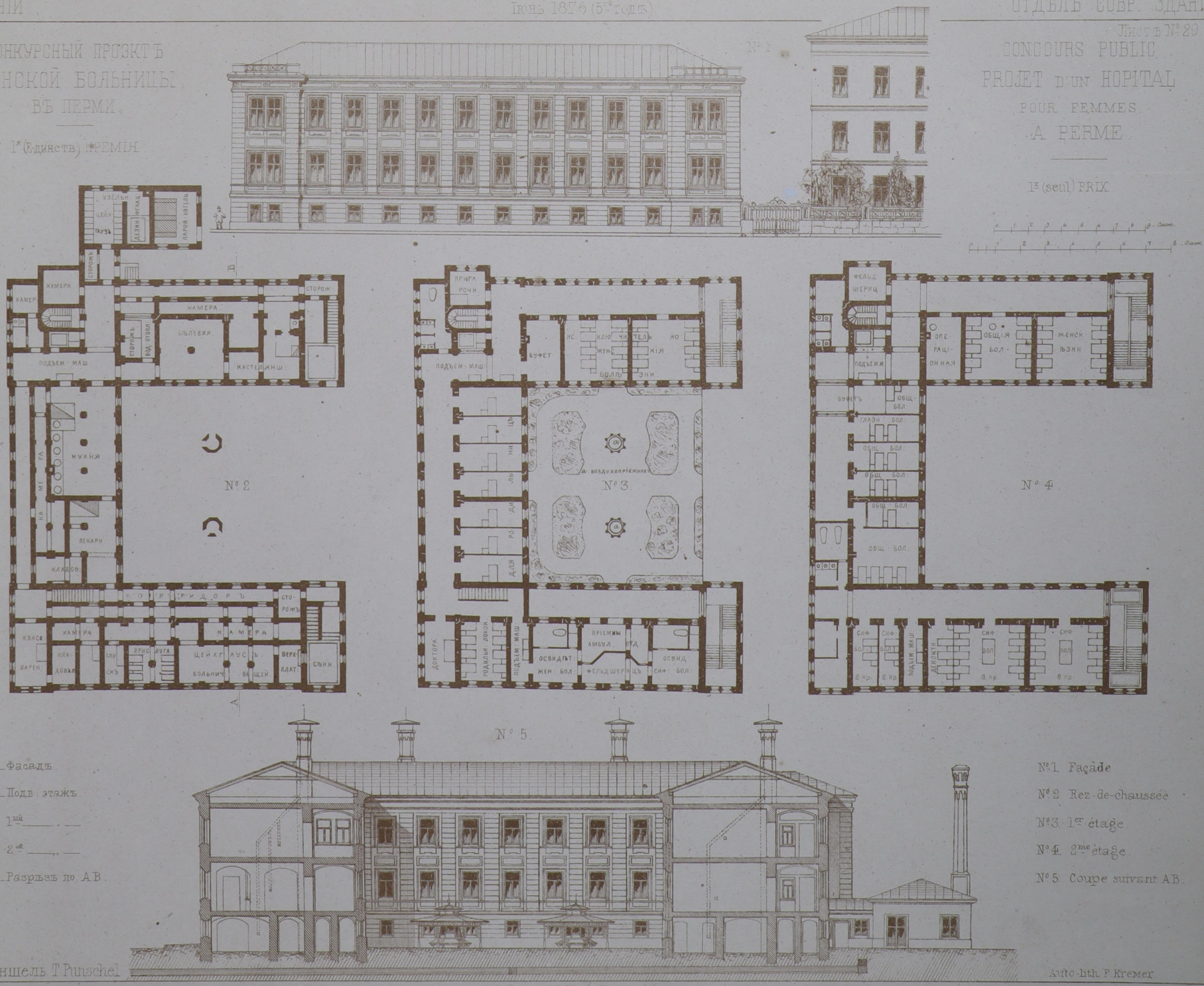

№ 1 Фасадъ.

№ 2 Подв. этажъ.

№ 3 1-ый ——

№ 4 2-ой ——

№ 5 Разрѣзъ по АВ.

№ 1 Façade

№ 2 Rez-de-chaussée

№ 3 1er étage

№ 4 2me étage

№ 5 Coupe suivant AB.

Ф.К. Пуншель T. Punschel

Auto-lith. F. Kremer

Листъ № 30

КОНКУРСНЫЙ ПРОЭКТЪ РЕАЛЬНАГО УЧИЛИЩА ДЛЯ Г. КРАСНОУФИМСКА.

1-я ПРЕМІЯ.

CONCOURS PUBLIC. 1er PRIX.

PROJET D'UNE ECOLE RÉALE POUR KRASNO-OUFIMSK.

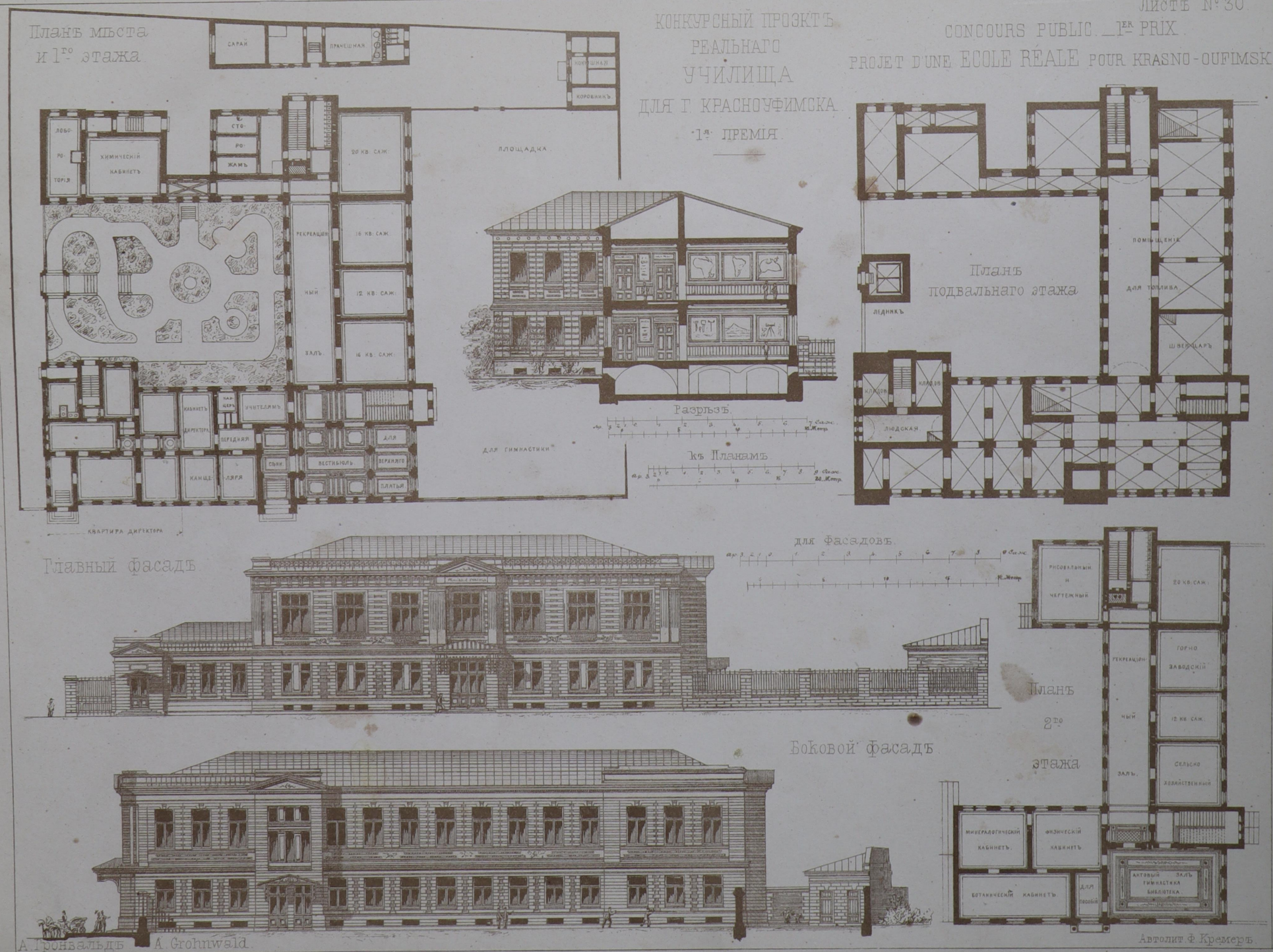

А. Гронвальдъ A. Grohnwald.

Автолит. Ф. Кремеръ.

Листъ № 31.

КОНКУРСНЫЙ ПРОЕКТЪ
ТЕАТРА
ДЛЯ Г. РЫБИНСКА
2я ПРЕМІЯ

CONCOURS PUBLIC
THÉÂTRE
POUR RYBINSK
2e PRIX

РАЗРѢЗЪ ПО А.В.

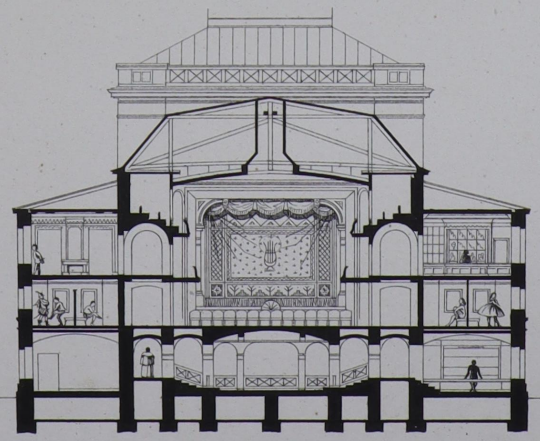

ПЛАНЪ 1го ЯРУСА.

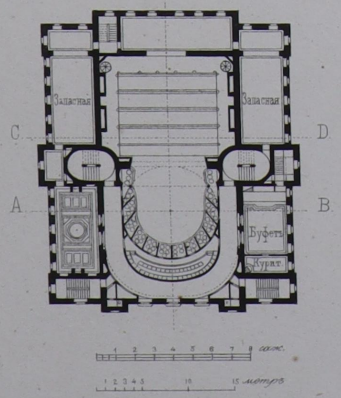

ПЛАНЪ ВЕРХНЯ ЯРУСА.

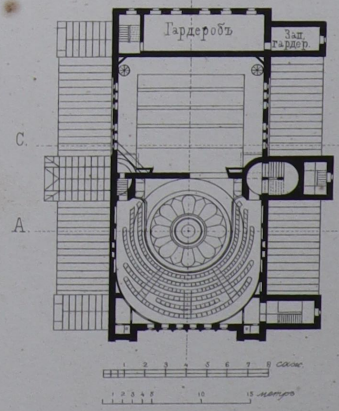

РАЗРѢЗЪ ПО С.D.

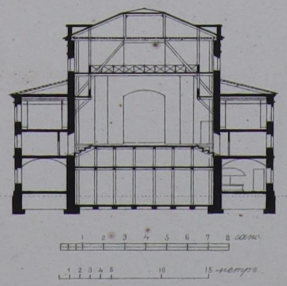

РАЗРѢЗЪ ПО Е.F.

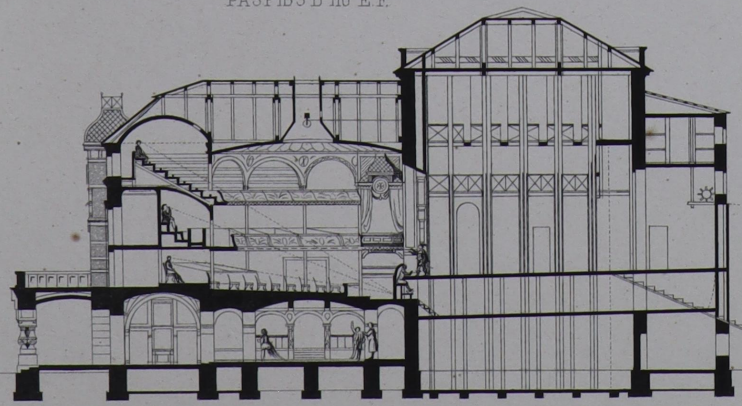

БОКОВОЙ ФАСАДЪ.

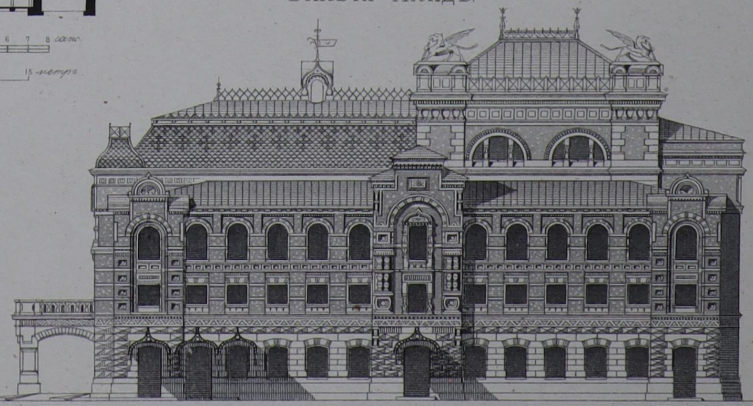

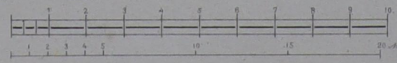

I. C. Китнеръ. J. Köttner.

Лит. А. Бегтрова.

Листъ № 32.

ЦЕРКОВЬ
ВЪ ПАМЯТЬ ВЕЛИКОЙ КНИГИНИ АЛЕКСАНДРЫ НИКОЛАЕВНЫ ПРИ „ОБРАЗЦОВОМЪ" ПРІЮТѢ ВЪ С. ПЕТЕРБУРГѢ

РАЗРѢЗЪ

ÉGLISE
EN MEMOIRE DE LA GRANDE DUCHESSE ALEXANDRA NICOLAEWNA PRÈS DE L'ASILE D'ENFANTS ÉXEMPLAÏRE A St PÉTERSBOURG

COUPE

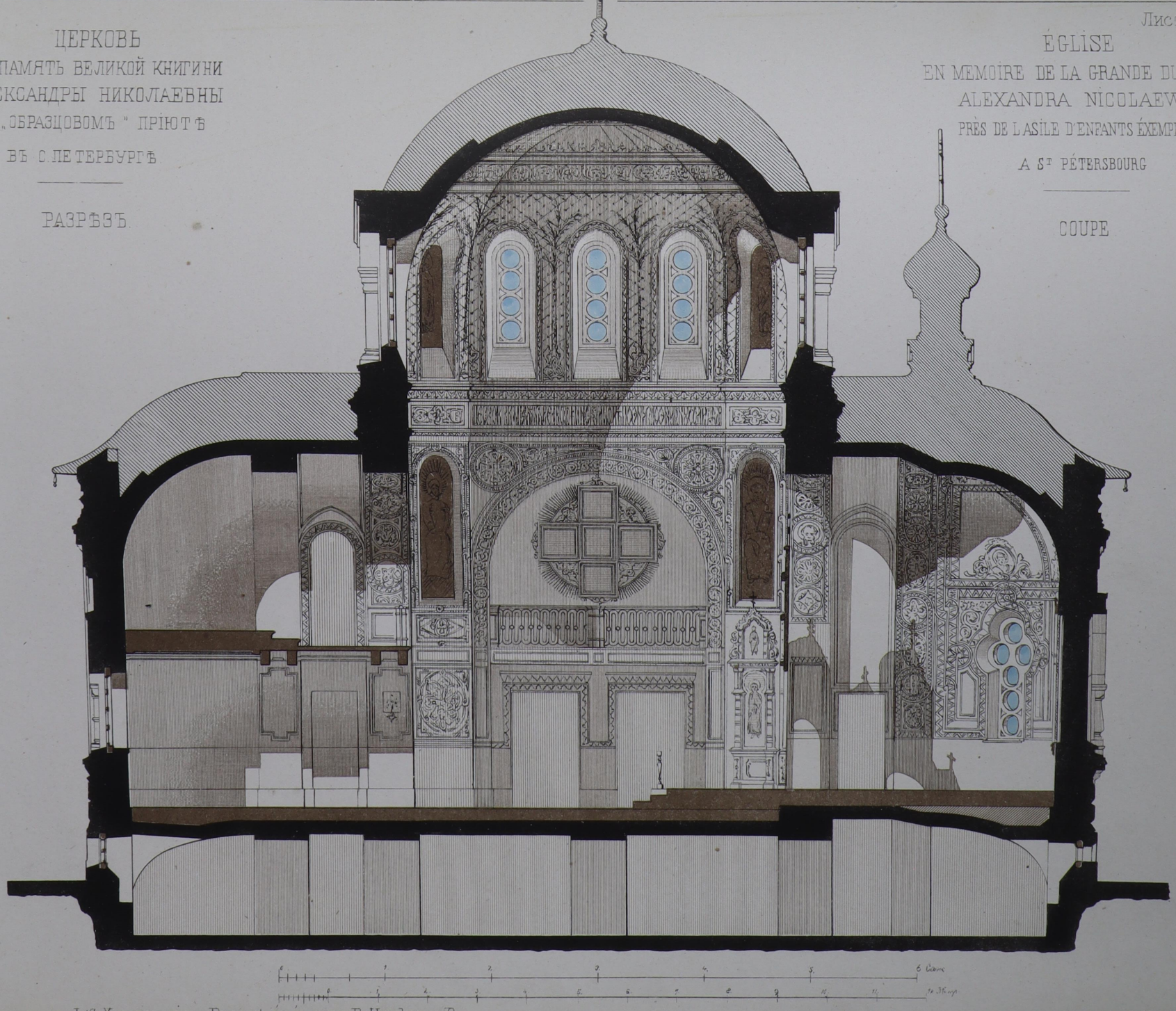

Проект. и пост. Ф. С. Харламовъ. Proj et exée par F. Harlamoff.

Автолит. Ф. Кремеръ

Листъ № 33

Генеральный планъ

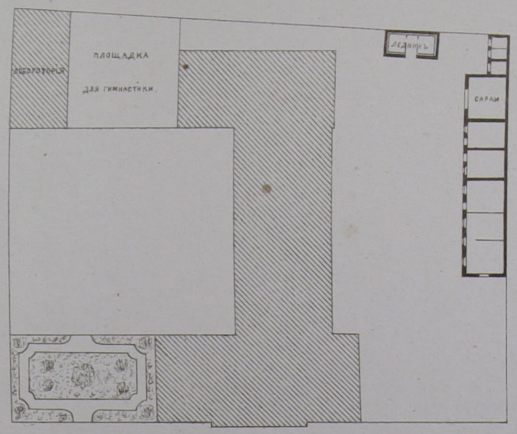

Фасадъ

КОНКУРСНЫЙ ПРОЭКТЪ
РЕАЛЬНАГО УЧИЛИЩА
ДЛЯ Г. КРАСНОУФИМСКА
3я ПРЕМІЯ.

CONCOURS PUBLIC
PROJET D UNE ÉCOLE RÉALE
POUR KRASNO-OUFIMSK
3me PRIX.

Подвальный этажъ.

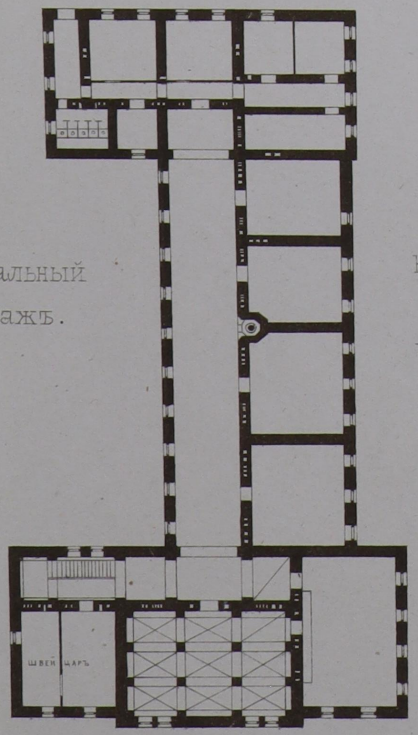

1ый этажъ

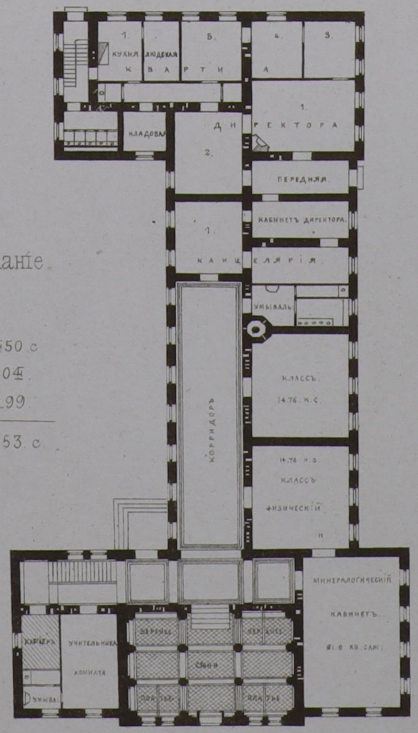

Кубическое содержаніе строенія

Училище ..... 1450 с
Лабораторія 104
Службы 99

Всего ..... 1653 с

Лабораторія

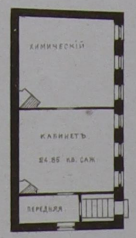

2ой этажъ

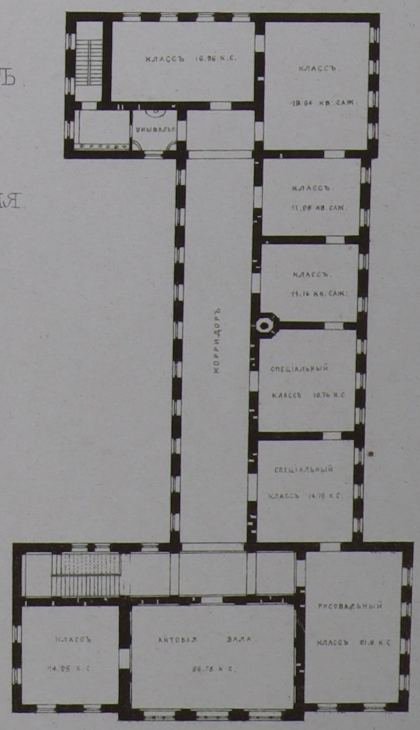

Ю. Венуа : J. Benois
L'ARCHITECTE

Juillet 1876 (5me année)

Автолит. Ф. Кремеръ

ARCHITECTURE CONTEMPORAINE

Листъ №34.

ОБЗОРЪ РУССКОЙ ОРНАМЕНТАЦІИ

REVUE DE L'ORNEMENTATION RUSSE

№2

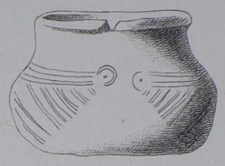

№1 РУССКІЙ ДЕРЕВЯННЫЙ РѢЗНОЙ ЖБАНЪ

№2 СОСУДЪ ИЗЪ БЕРЛИНСКАГО МУЗЕЯ

№3 ПЕРВОБЫТНЫЯ ИЗОБРАЖЕНІЯ НА ГЛИНЯНОЙ ПОСУДѢ ЛОДКИ (?) ЗВѢРЯ И УЗОРА (ИЗЪ ПОМЕРАНІИ)

№3.

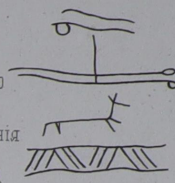

№4 СОСУДЪ ИЗЪ БЕРЛИНСКАГО МУЗЕЯ

№5 СОСУДЪ ИЗЪ БЕРЛИНСКАГО МУЗЕЯ

№6 ИЗЪ ВЛАДИМИРСКОЙ ГУБЕРНІИ

№7 ИЗЪ ВЛАДИМИРСКОЙ ГУБЕРНІИ

№4

№5

№1

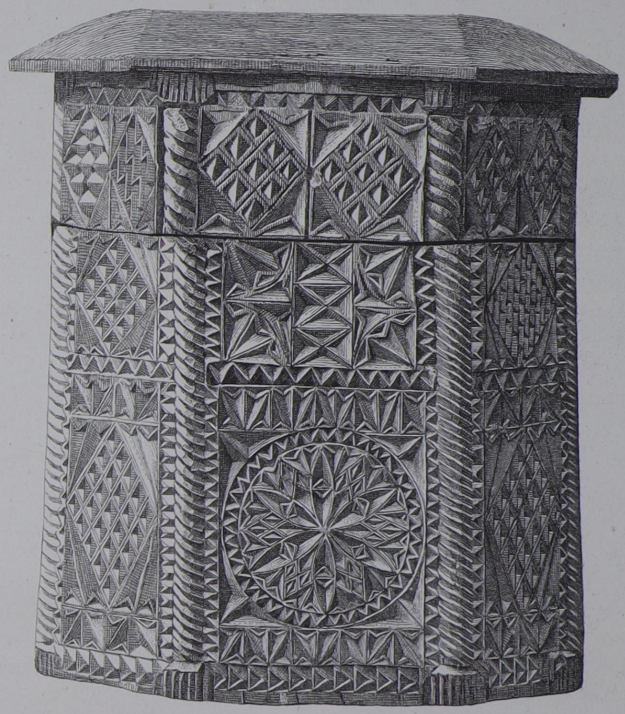

№6

№7

№15

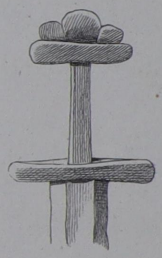

№13

№13 БРОНЗОВЫЙ МЕЧЪ ИЗЪ КОПЕНГАГЕНСКАГО МУЗЕЯ

№14 МЕЧЪ ИЗЪ КОПЕНГАГЕНСКАГО МУЗЕЯ

№16

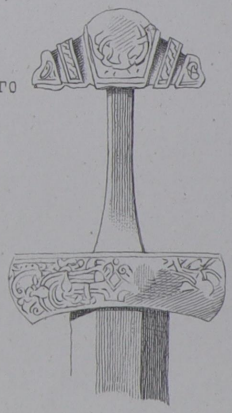

№15 МЕЧЪ ИЗЪ КОПЕНГАГЕНСКАГО МУЗЕЯ

№16 МЕЧЪ НАЙДЕННЫЙ ВЪ ОРЛОВСКОЙ ГУБЕРНІИ

№14

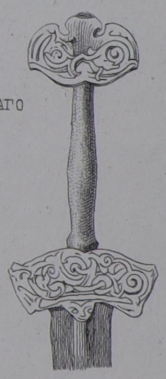

Л. Даль. L. Dahl.

Лит А. Беггрова.

Листъ № 35.

ОБЗОРЪ
РУССКОЙ ОРНАМЕНТАЦІИ

REVUE
DE L'ORNEMENTATION RUSSE

№ 8.

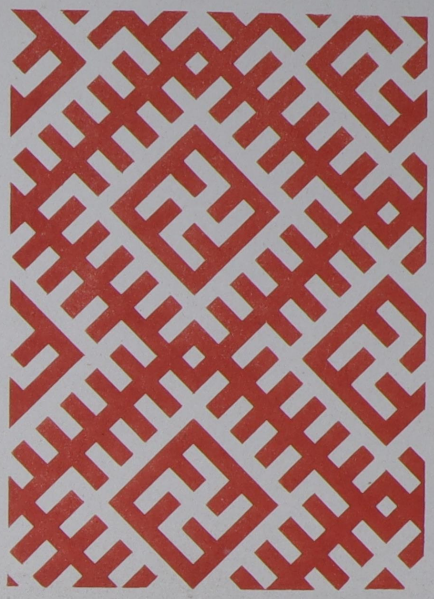

№ 8.
РУССКОЕ СОВРЕМЕННОЕ ШИТЬЕ ОРЛОВ. ГУБ. ФАТЕЖСК. У.

№ 9.
КАЙМА СЪ ФРАНЦУЗСКОЙ ЕПИСКОПСКОЙ МИТРЫ XII ВѢКА ВЪ БРЕТАНИ

№ 10.
ШИТЬЕ ОСТЗЕЙСКИХЪ ЧУХОНЪ

№ 11.
МОРДОВСКІЙ УЗОРЪ

№ 12.
ЧЕРЕМИССКІЙ УЗОРЪ

№ 10.

№ 9.

№ 11.

№ 12.

Л. Даль L. Dahl. Лит. А. Бергрова.

ЛИСТЪ 36.

ПРОЕКТЪ МОСКОВКОЙ ГОРОДСКОЙ ДУМЫ.

PROJET D'UN HÔTEL DE VILLE POUR MOSCOU.

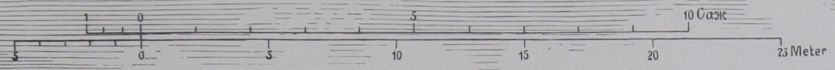

А. И. РЕЗАНОВЪ. A. RESANOFF.

Листъ №37.38.

МЕБЕЛЬ ВЪ БУДУАРѢ ЕЯ ИМПЕРАТОРСКАГО ВЫСОЧЕСТВА ВЕЛИКОЙ КНЯГИНИ МАРІИ ПАВЛОВНЫ

MOBILIER DU BOUDOIR DE SON ALTESSE IMPERIAL LA GRANDE DUCHESSE MARIA PAWLOWNA

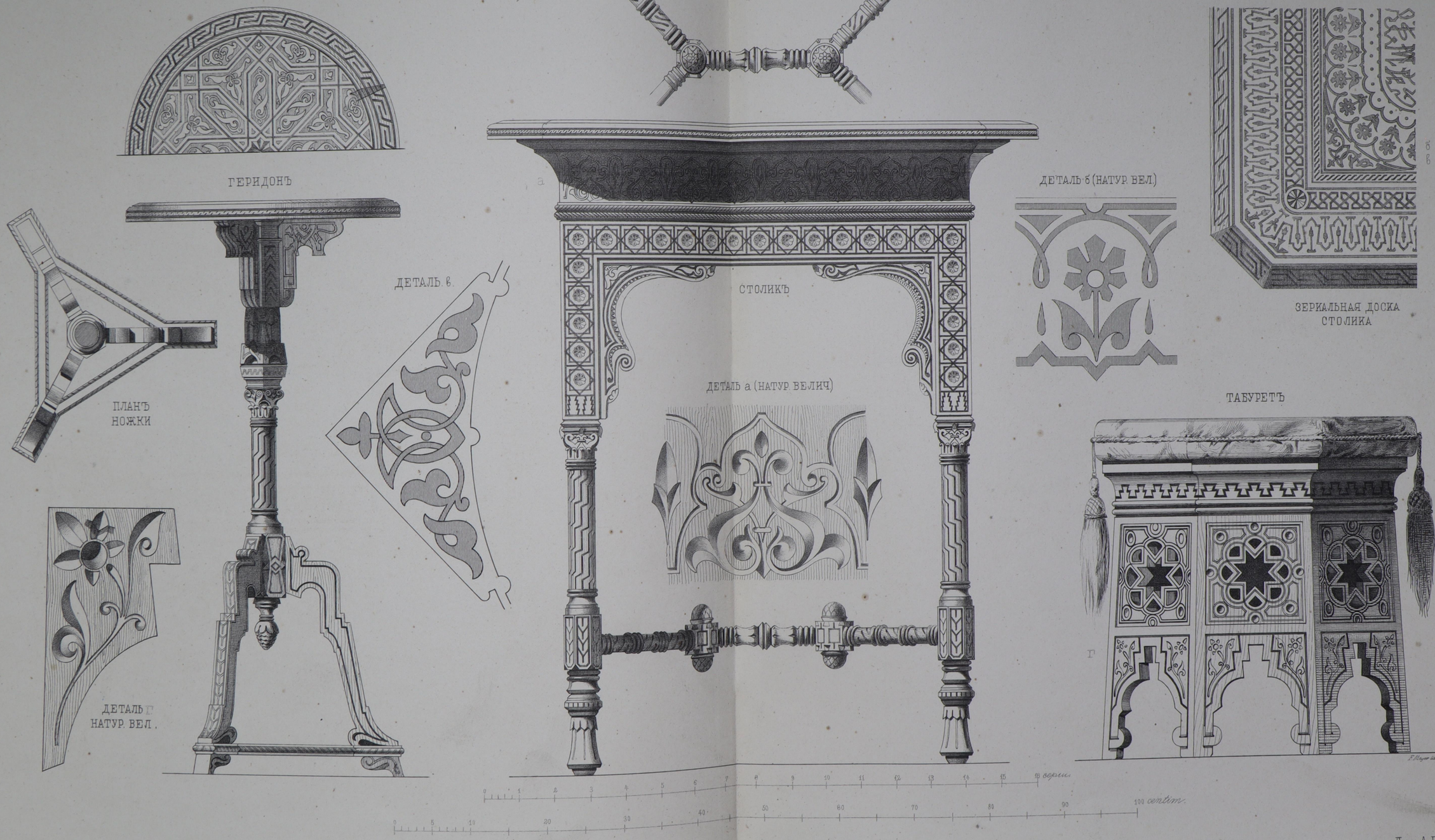

Соч. В.А. Шретеръ. исп. К. Керемъ. Comp. par V. Schröter. exec. par C. Kerem.

Лит. А. Беггрова.

Листъ № 39 40.

КОНЮШНЯ ДЛЯ РАБОЧИХЪ ЛОШАДЕЙ ЗНАМЕНСКОЙ ФЕРМЫ.

ÉCURIE POUR LES CHEVAUX DE LABOUR DE LA FERME ZNAMENSKAÏA.

№ 1. Фасадъ.

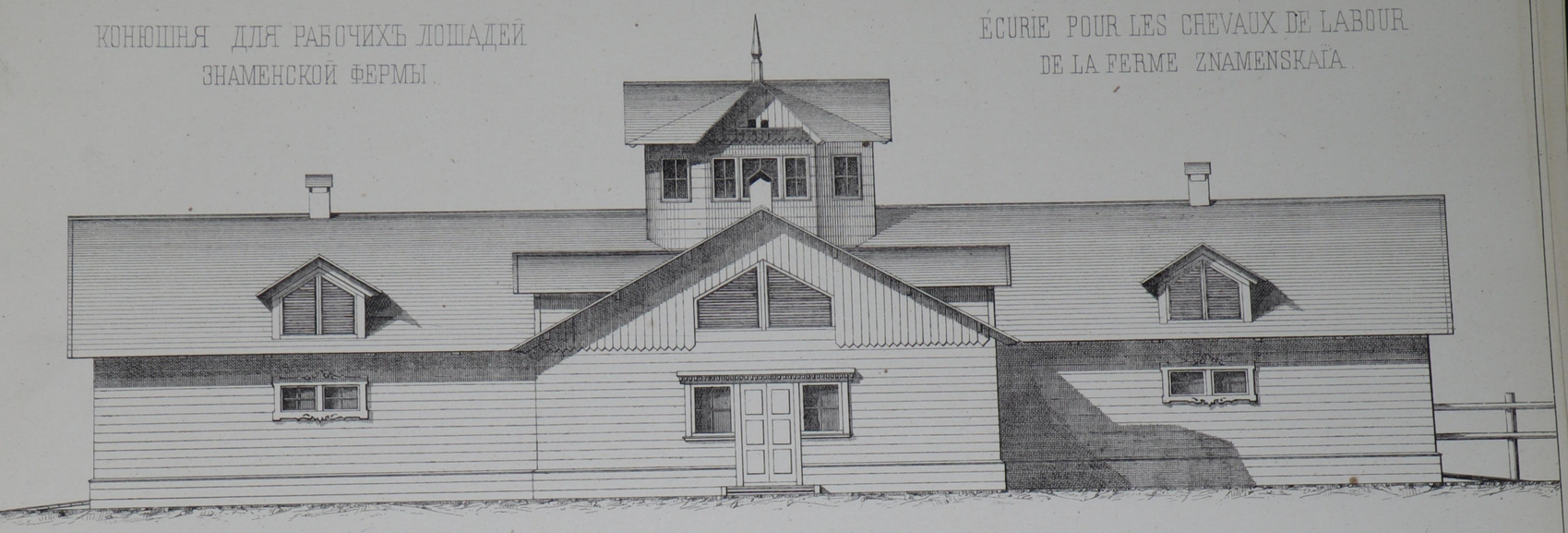

№ 2. Продольный разрѣзъ по AB.

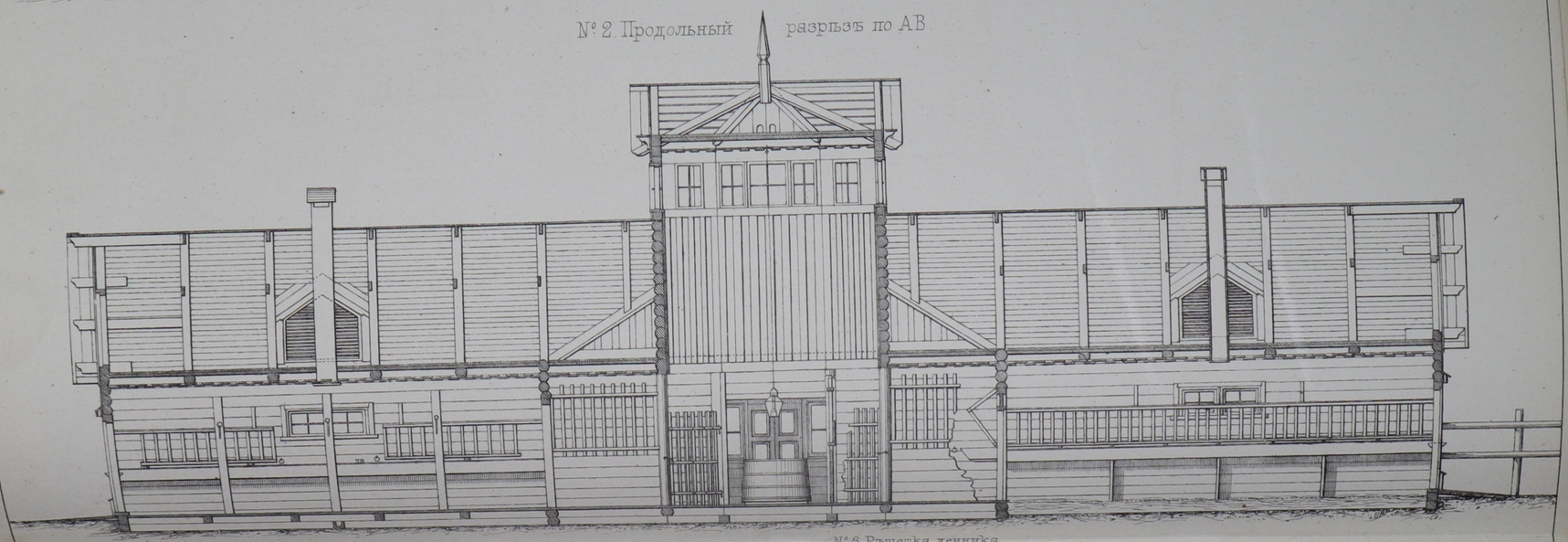

№ 4. Поперечный разрѣзъ по CD.

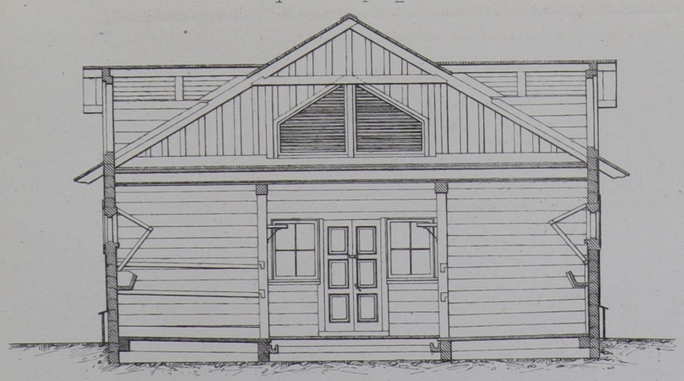

№ 7. Дверь денника.

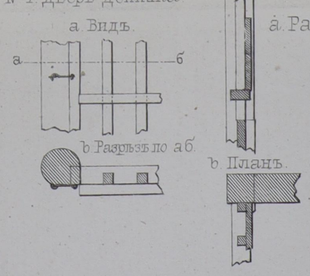

№ 8. Рѣшетка денника.

№ 5. Общій планъ всего строенія.

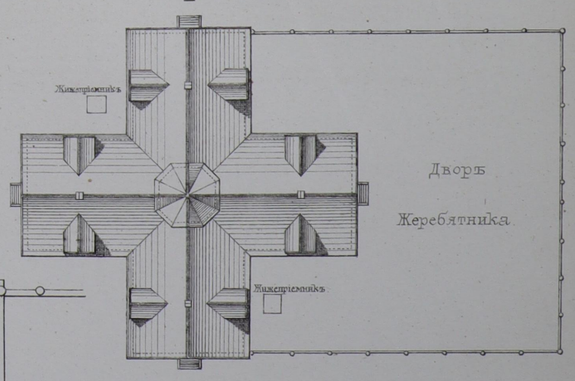

№ 3. Планъ (половины строенія.

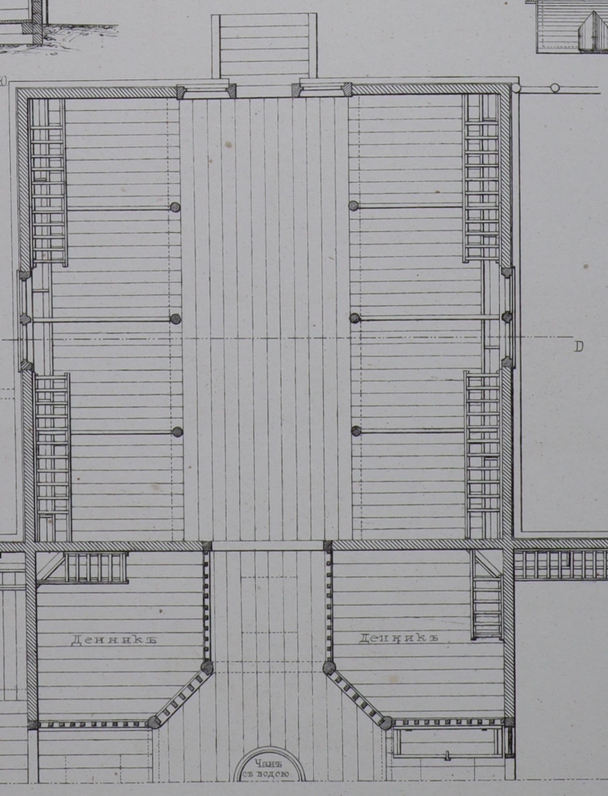

№ 9. Жалюзи.

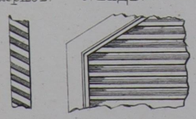

№ 10. Карнизъ надъ входомъ въ конюшню.

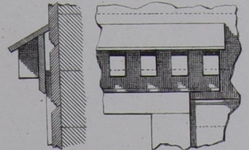

№ 11. Драневая кровля въ планѣ.

Масштабъ къ №№ 9, 10 и 11.

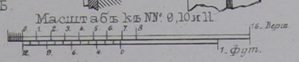

№ 6. Стойла съ дощатой перегородкой.

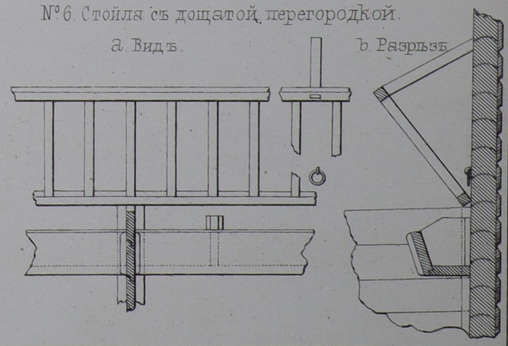

Масштабъ къ №№ 14.

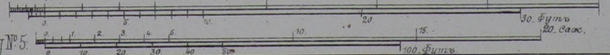

Масштабъ къ общему плану № 5.

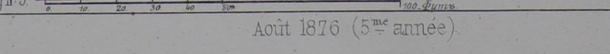

Масштабъ къ деталямъ №№ 6, 7 и 8.

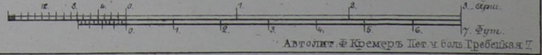

С. Кулешовъ S. Kouleschoff.

Автолит. Ф. Кремеръ Пет. ч. бол. Гребецкая 7.

Листъ № 41 42 43

ГЛАВНЫЙ КУПОЛЪ ЦЕРКВИ СВ ПЕТРА ВЪ РИМЪ

COUPOLE PRINCIPALE DE L'EGLISE S^T PIERRE À ROME

ПЛАНЪ БАРАБАНА

PLAN DU TAMBOUR

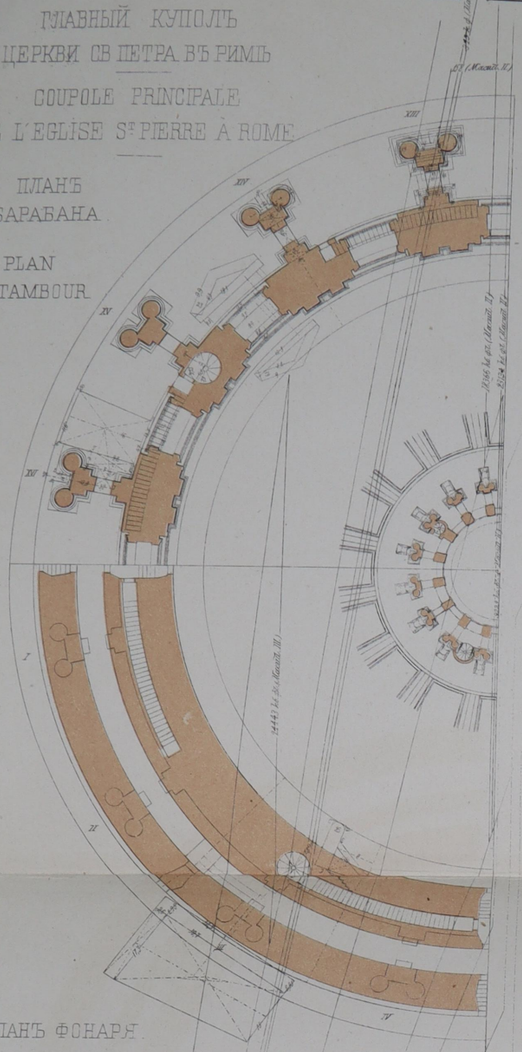

№ 3. Связь вокругъ внутренняго купольнаго свода

Ancres intérieures autour de la coupole

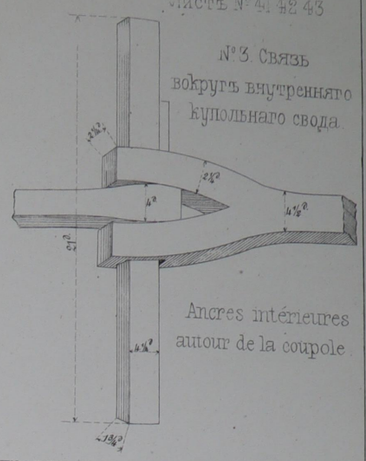

№ 2 Направленіе трещинъ въ контрфорсѣ X.

Direction des crevasses et contrefort X.

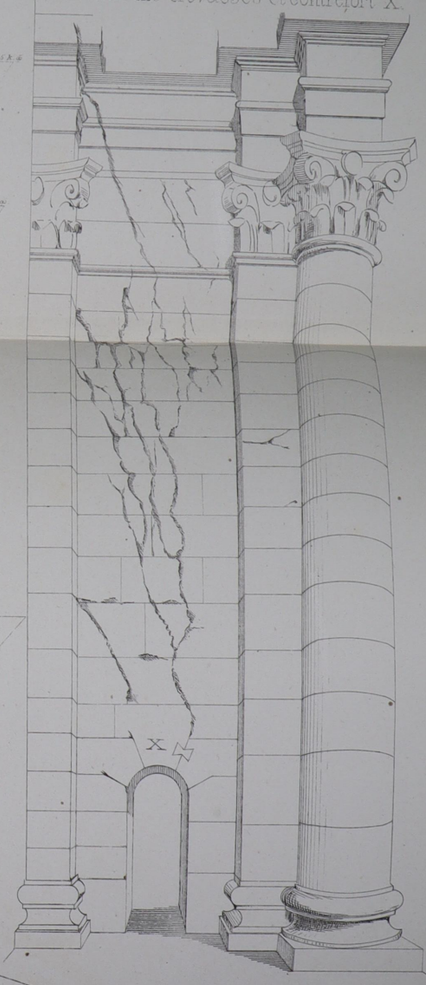

ПЛАНЪ ФОНАРЯ

PLAN DE LA LANTERNE

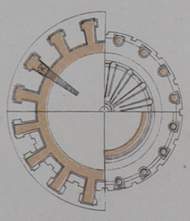

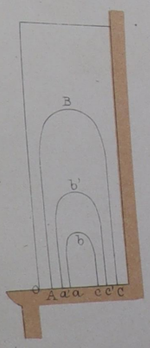

РАЗРѢЗЪ КУПОЛА

COUPE DE LA COUPOLE

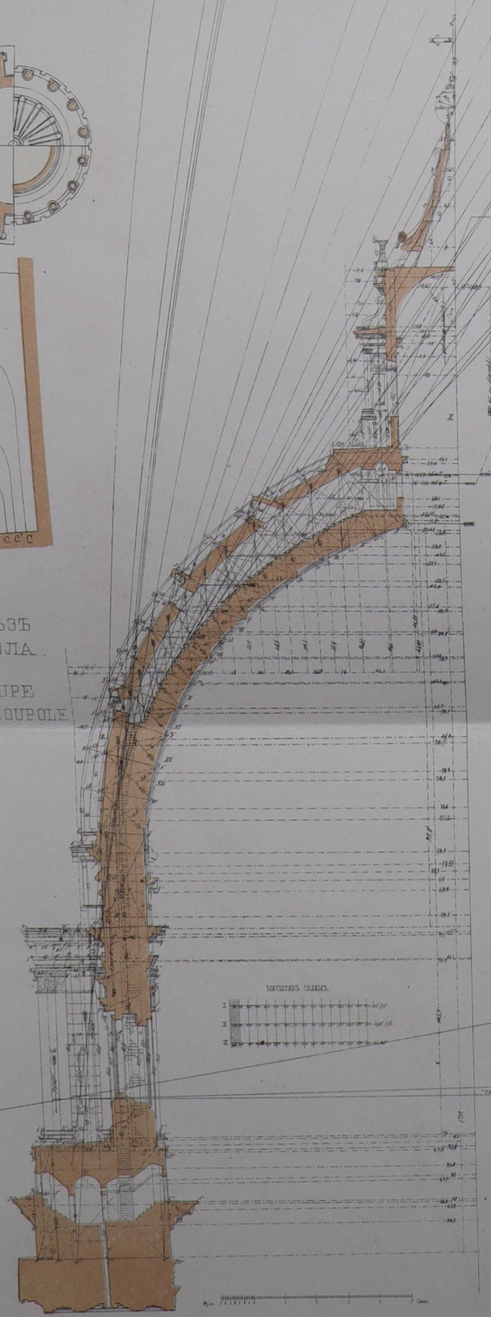

ПЛАНЪ КУПОЛА

PLAN DE LA COUPOLE

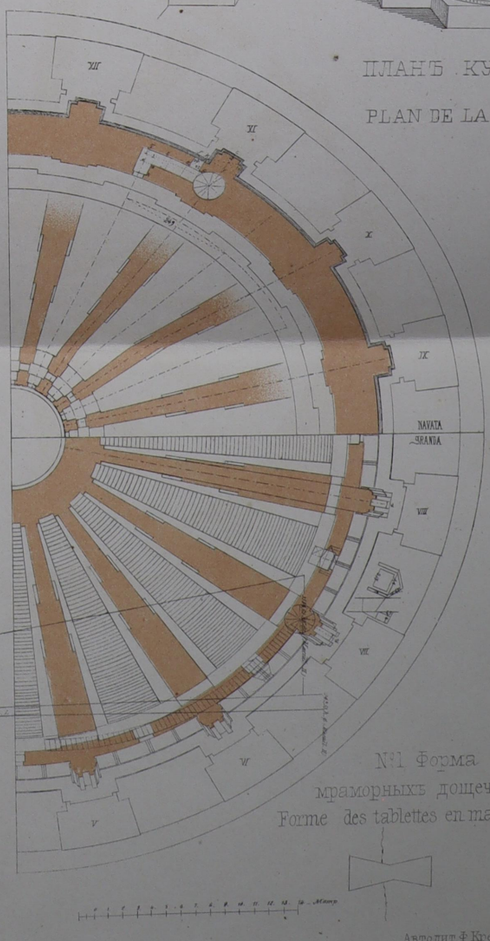

№ 1 Форма мраморныхъ дощечекъ

Forme des tablettes en marbre

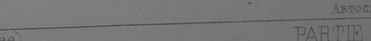

Автолит. Ф. Кремеръ

ЛАМПАДА
ВЪ НЕВСКОМЪ МОНАСТЫРѢ
въ С. ПЕТЕРБУРГѢ.

Листъ № 44

LA LAMPE D'IMAGE
AU MONASTÈRE DE NEVSKY
à S. PETERSBOURG.

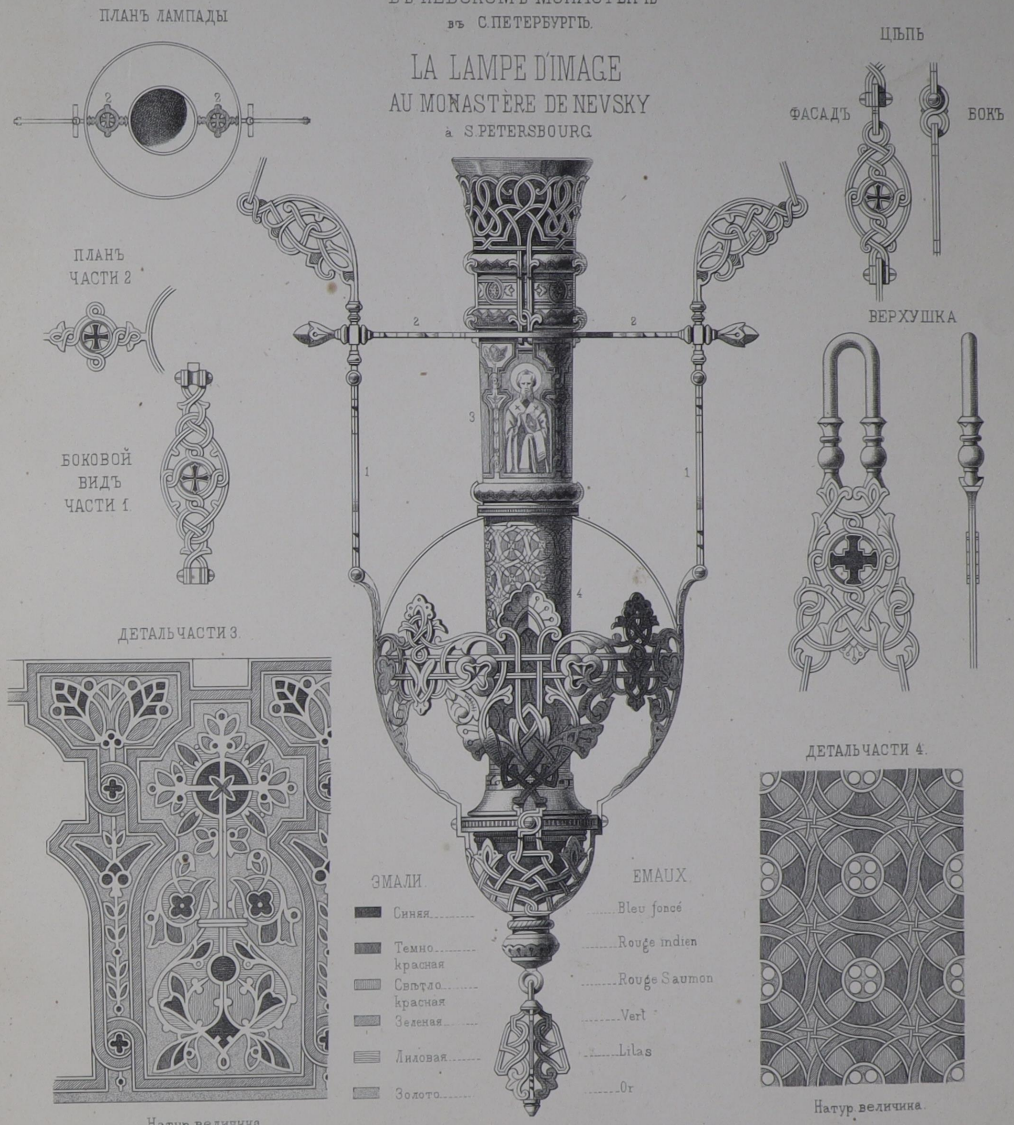

А. И. Резановъ и А. Л. Гунъ, арх., исп. Овчинниковъ.
A. Resanoff et H. Huhn, archs, éxec. par Owtschinnikoff.

Лит. А. Беггрова

Листъ № 45.

КОНКУРСНЫЕ ПРОЕКТЫ ПАМЯТНИКА ОФИЦЕРАМЪ И НИЖНИМЪ ЧИНАМЪ 61го ПѢХОТНАГО ВЛАДИМІРСКАГО ПОЛКА, ПАВШИМЪ ВО ВРЕМЯ КРЫМСКОЙ КОМПАНІИ ВЪ Севастополѣ.

CONCOURS PUBLIC.-PROJETS DUN MONUMENT AU MÉMOIRE DES OFFICIERS ET SOLDATS DU 61 RÉGIMENT DINFANTERIE 'WLADIMIR' MORTS PENDANT LA GUERRE EN CRIMÉE

1я ПРЕМІЯ

1er PRIX

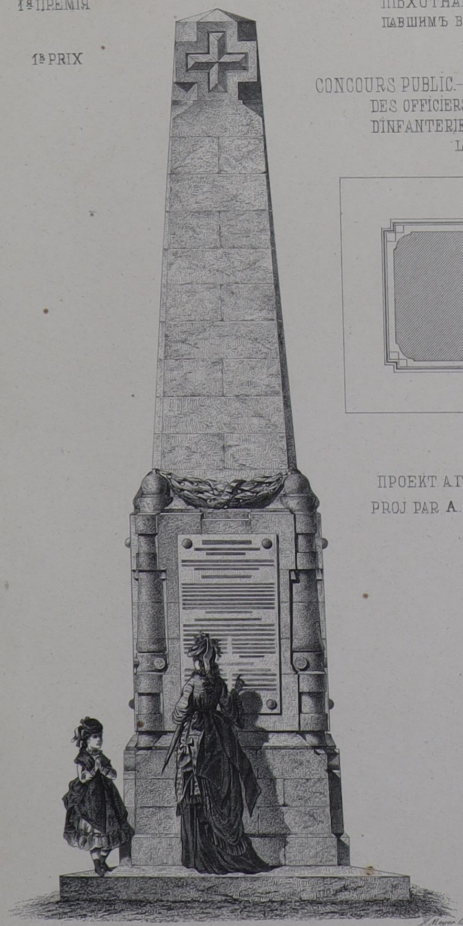

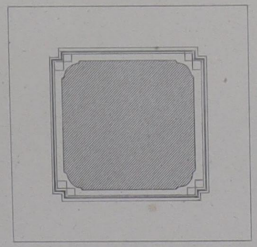

ПРОЕКТ А.Г. ГРОНВАЛЬДЪ

PROJ PAR A. GROHNWALDT

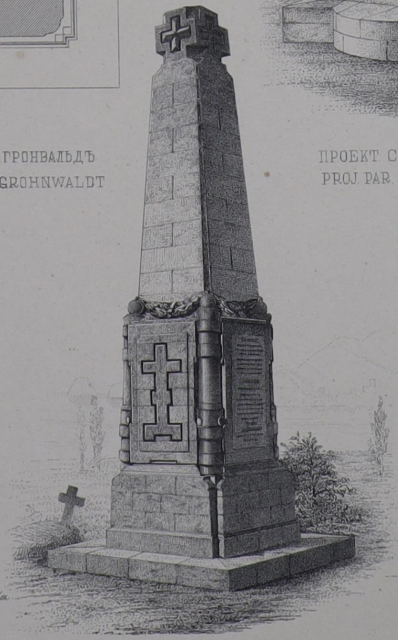

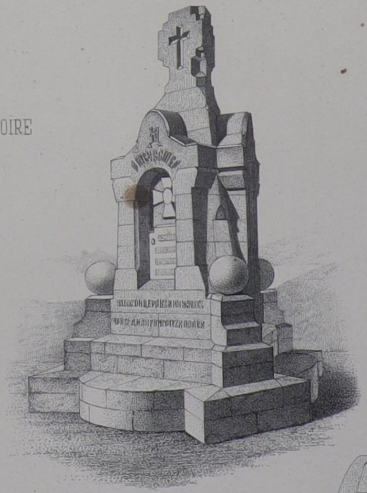

ПРОЕКТ С.О. ШЕСТАКОВЪ

PROJ PAR. S. SCHESTAKOFF

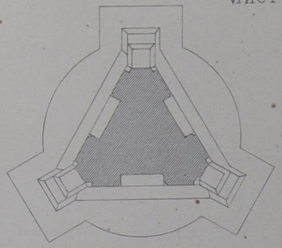

2я ПРЕМІЯ

2me PRIX

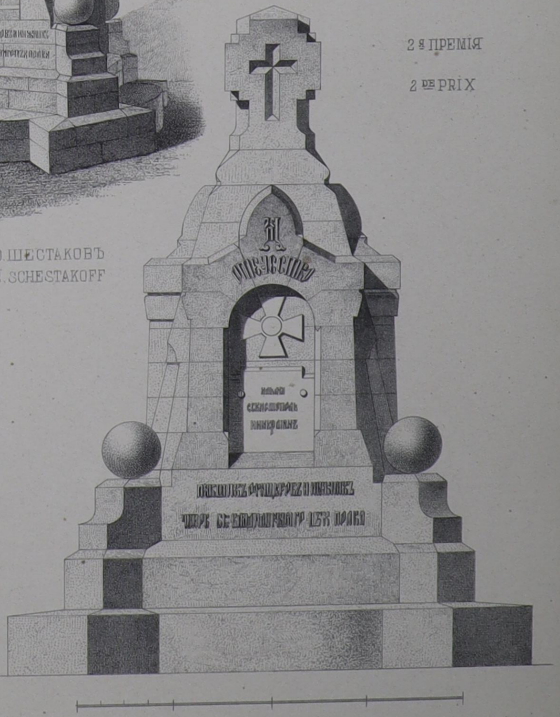

Лит А. Беггрова

Листъ № 46

ДАЧА ВАСИЛІЯ ПЕТРОВИЧА ПОЛИВАНОВА въ Шмецкѣ

MAISON DE CAMPAGNE DE Mr W. POLIWANOFF à Schmezk.

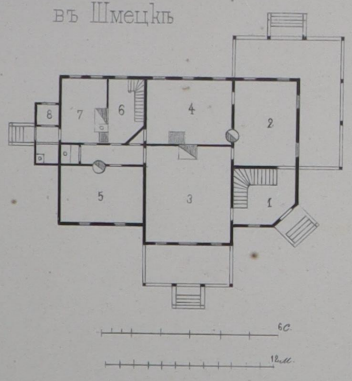

ОБЪЯСНЕНІЕ ПЛАНА

1 Передняя
2 Пріемная
3 Залъ
4 Столовая
5 Дѣтская
6 Людская
7 Кухня
8 Чуланъ

Проектъ и постр П. И. Шестовъ. Proj. et exec par P. Schestoff.

Лит. А. Бегрова

Листъ № 47

ЛАМПА
из вызолоченной бронзы собственность А. И. РЕЗАНОВА

LAMPE D'IMAGE
en bronze doré
Propriété de Mr A. RESANOFF

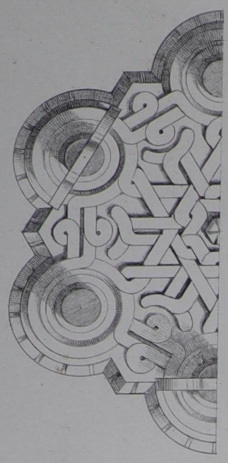

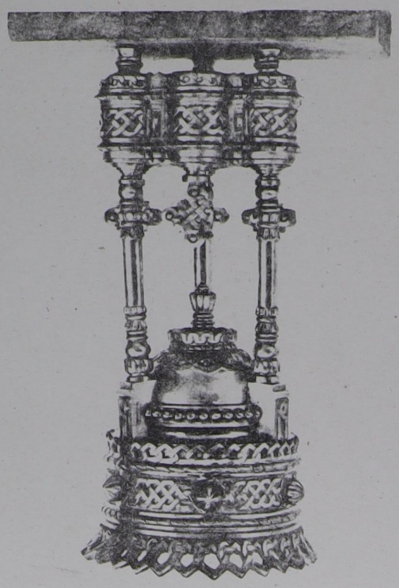

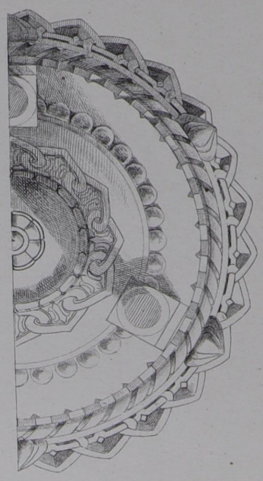

Половина плана чаши натур. величи

Половина плана ножки натур. величи

Проект А. И. Гуна. Proj. par H. Huhn.

Лит. Р. Хорна, С.П.Б. мал. Итальянск. № 6.

Листъ № 49-50.

Фиг. 1-7. Детали печей. Details des calorifères.

Печь b. Разрѣзъ по p,q. Calorifère b. Coupe par p,q.

Фиг. 1.

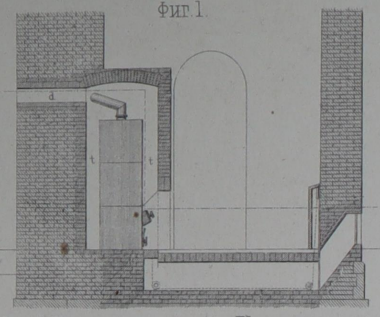

Фиг. 2. Планъ по n,o. Plan par n,o.

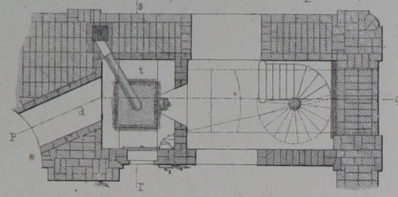

Фиг. 3. Разрѣзъ по r s. Coupe par r s.

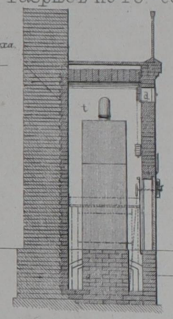

c. Приводы холоднаго воздуха.
d. ——— нагрѣтаго ———
t. Камеры.

c. Conduits à air frais.
d. Conduits à air chaud.
t. Reservoir à air chaud.

Къ черт. 13.

a. a'. Печи горизонтальныя.
b. b'. Печи вертикальныя.
c. Приводы холоднаго (свѣжаго) воздуха.
d. Приводы нагрѣтаго воздуха.

Légende de la fig. 13.

a. a'. Calorifère horizontal.
b. b'. Calorifère vertical.
c. Conduits d'air frais.
d. Conduits d'air chaud.

Фиг. 13. Планъ собора. Plan de la cathédrale.

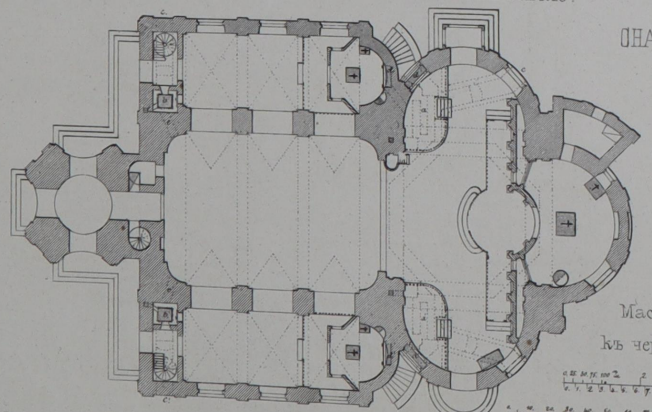

Печь a. Calorifère a. Разрѣзъ по i,k. Coupe par i,k.

Фиг. 4.

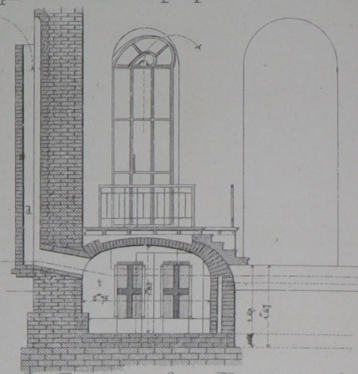

Фиг. 5. Планъ по e f. Plan par e f.

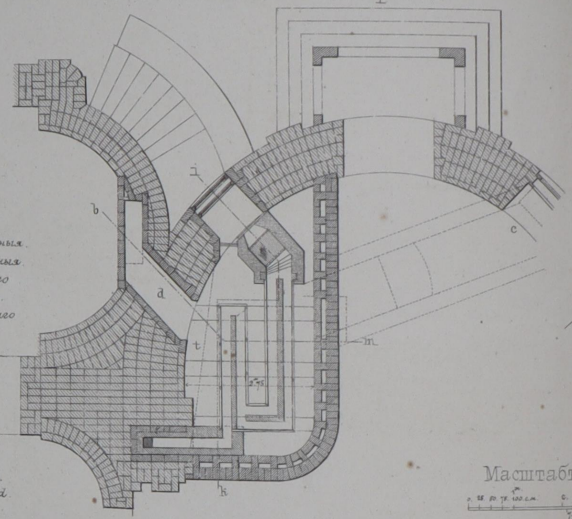

Фиг. 6.

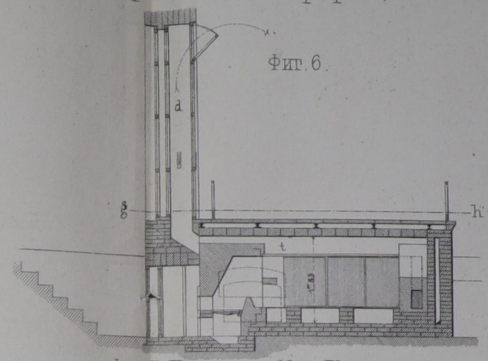

Фиг. 7. Планъ по g,h. Plan par g,h.

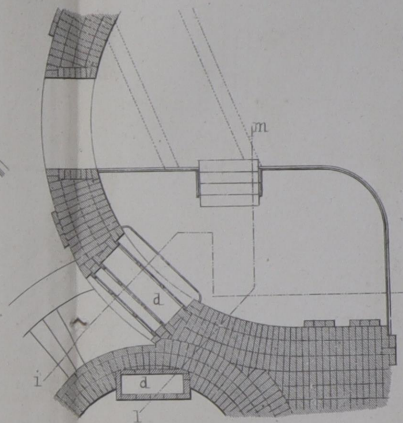

Масштабъ къ черт. 1-7. Echelle des fig. 1-7.

Фиг. 8. Фасадъ. Façade.

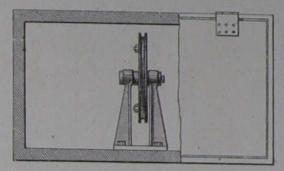

Детали вытяжныхъ клапановъ.
Details des soupapes de ventilation.
Фиг. 8-12.

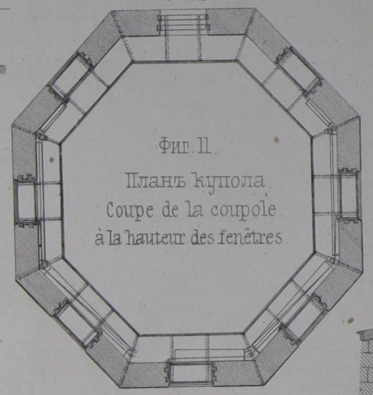

Фиг. 11.
Планъ купола.
Coupe de la coupole à la hauteur des fenêtres.

№ 9. Разрѣзъ по a b.

№ 9. Coupe par a b.

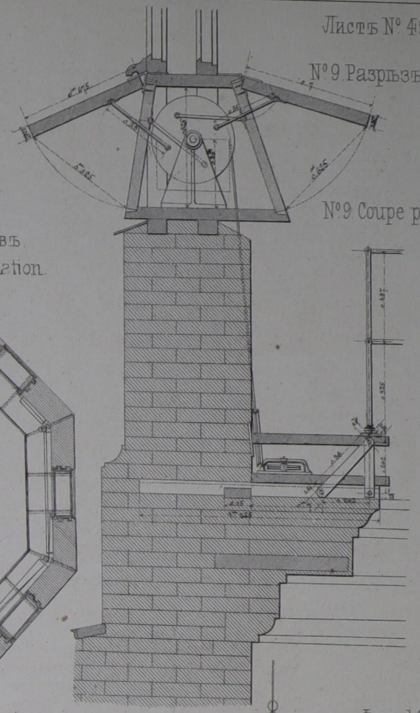

Фиг. 12. Проводы веревокъ для открыванія клапановъ.
Conduits des cordes pour ouvrir les soupapes.

Фиг. 14.
Продольный разрѣзъ собора.
Coupe longitudinale de la cathédrale.

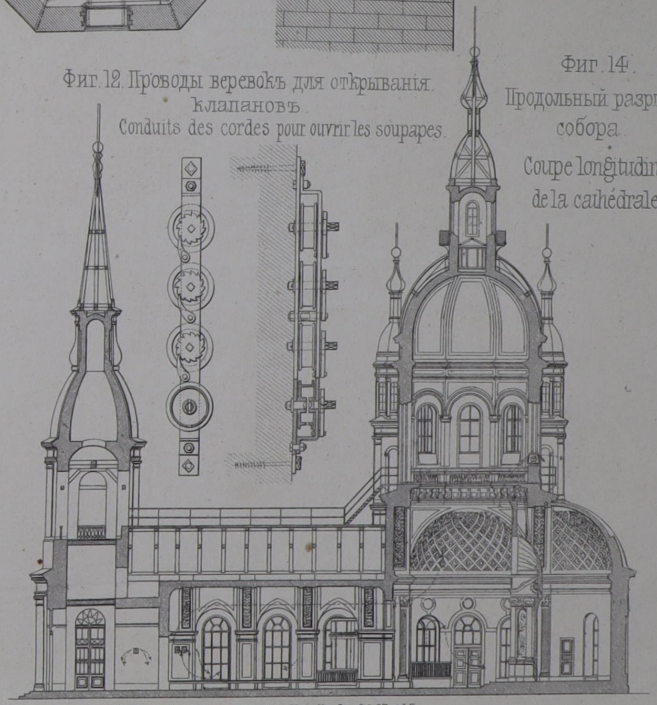

ОТОПЛЕНІЕ И ВЕНТИЛЯЦІЯ АНДРЕЕВСКАГО СОБОРА ВЪ СТ. ПЕТЕРБУРГѢ.
CHAUFFAGE ET VENTILATION DE LA CATHEDRALE ST. ANDRÉ A ST. PETERSBOURG.

Фиг. 10. Планъ клапановъ.
Plan des soupapes.

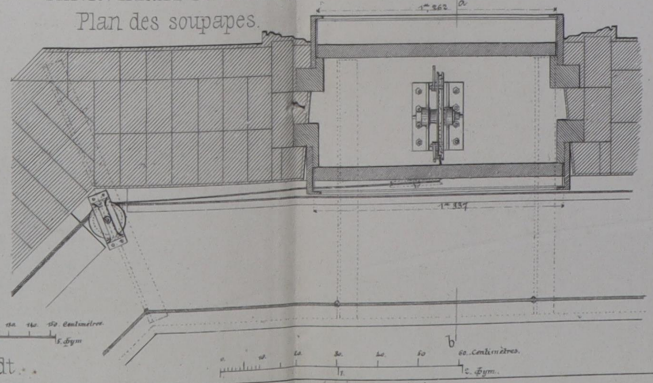

Масштабы къ черт. 8-12.

Масштабъ къ черт. 13 и 14. Echelle des fig. 13 et 14.

Проэктъ и постр. Д. Д. Соколовъ и А. Р. Гешвендъ. Projet et construct. par Sokoloff et A. Geschwendt.

Автолит. Ф. Кремеръ.

ОБЗОРЪ РУССКОЙ ОРНАМЕНТАЦІИ
REVUE DE L'ORNEMENTATION RUSSE

Листъ №51. 52.

№19а.б. ЖИВОПИСЬ УЦѢЛѢВШАЯ НА СВОДАХЪ ВЛАДИМІРСКАГО УСПЕНСКАГО СОБОРА XII в.

№19в

№19г

№21. МЕЧЪ НАЙДЕННЫЙ НА КУЛИКОВОМЪ ПОЛѢ.

№18 СЕРБСКАЯ ЗАСТАВКА НАЧАЛА XV в. ИЗЪ СЕВАСТЬЯНОВСКАГО СОБРАНІЯ ВЪ МОСКОВСК. МУЗЕѢ №470.

№13 РУССКАЯ ЗАСТАВКА XIII-XIV в. (ИМП. ПУБЛ. БИБЛ.)

№16 в

№27 МАЛОРОССІЙСКАЯ ПЛАХТА.

ЧАША КНЯЗЯ ВЛАДИМІРА ДАВЫДОВИЧА ЧЕРНИГОВСКАГО 1138-1151 г. ВЪ МОСКОВСК. ОРУЖ. ПАЛАТѢ. №24

№16 а-г. ИЗЪ ИРЛЕНСКОЙ РУКОПИСИ IX в. (ИМП. ПУБЛ. БИБЛІОТ.)

№16 в

№16 г

№17 ИЗЪ БРЕВІАРІЯ ВЕНГЕРСКАГО КОРОЛЯ МАТВЕЯ КОРВИНА XV в. НЫНѢ ВЪ БРЮСЕЛЬСКОЙ БИБЛІОТ.

№23. ТКАНЬ XII-XIII в. ИЗЪ СУЗДАЛЯ.

№25

№25 и 26 МАЛОРОССІЙСКІЯ ПЛАХТЫ.

№23 МѢДНОЕ УКРАШЕНІЕ НАЙДЕННОЕ ВЪ СЕЛѢ ЩИНЪ ОРЛОВСК. ГУБ. БРЯНСК. У.

№16 б

№22. ОСТАТКИ ШИШАКА В. КН. ЯРОСЛАВА ВСЕВОЛОДОВИЧА МОС. ОРУЖ. ПАЛ.

УЗОРЪ ШИШАКА.

№14. ИЗЪ СЛУЖЕБНИКА 836 г. ВѢРОЯТНО АНГЛОСАКСОНСКАГО ИМП. ПУБЛ. БИБЛ.

Л. В. Даль. L. Dahl.

Лит. А. Бегрова.

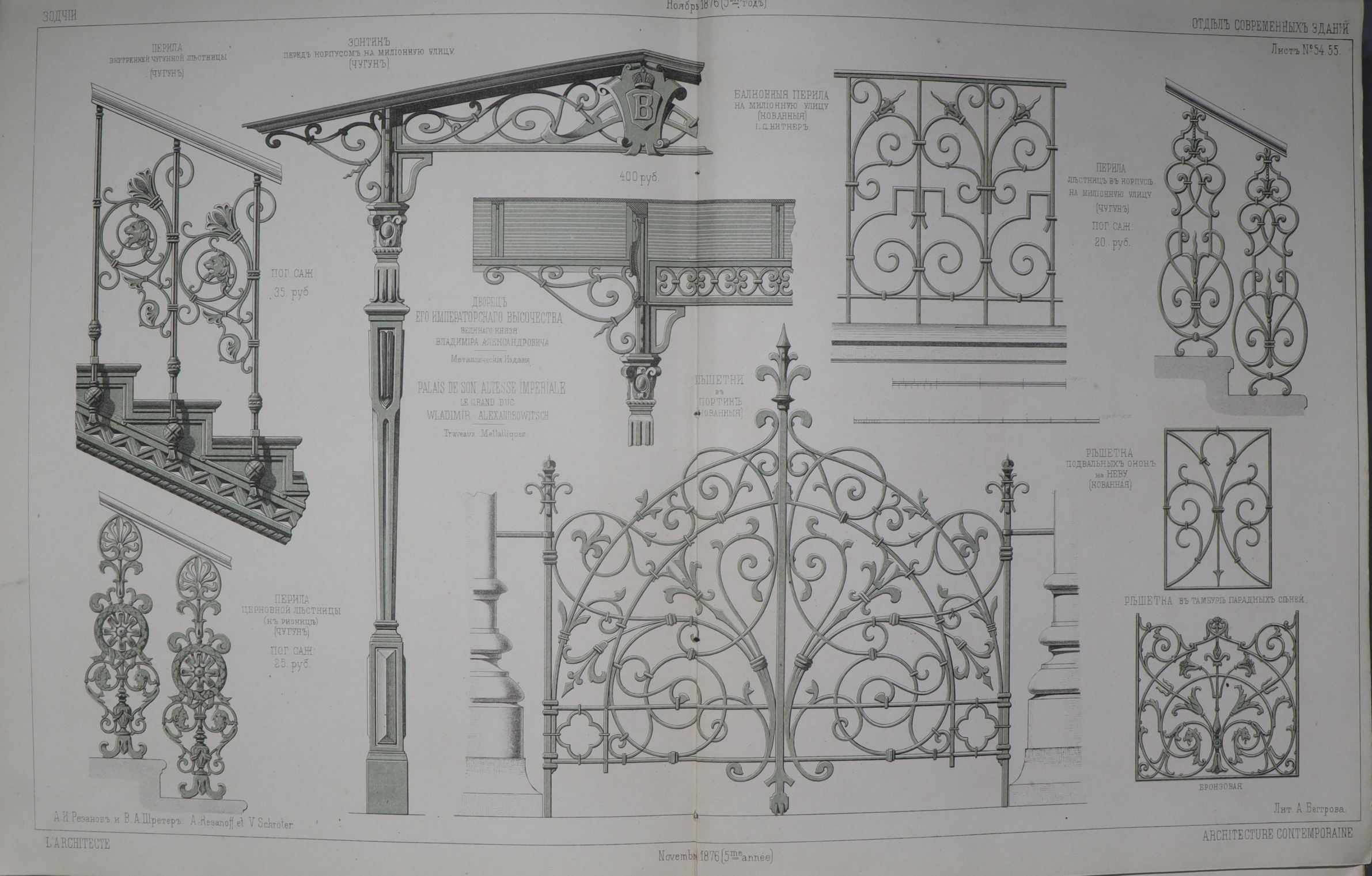
ПЕРИЛА
ВНУТРЕННЕЙ ЧУГУННОЙ ЛѢСТНИЦЫ
(ЧУГУНЪ)
ПОГ. САЖ.
35. руб.
ЗОНТИКЪ
ПЕРЕДЪ КОРПУСОМЪ НА МИЛІОННУЮ УЛИЦУ
(ЧУГУНЪ)
400 руб.
ДВОРЕЦЪ
ЕГО ИМПЕРАТОРСКАГО ВЫСОЧЕСТВА
ВЕЛИКАГО КНЯЗЯ
ВЛАДИМІРА АЛЕКСАНДРОВИЧА
Металлическія Издѣлія
PALAIS DE SON ALTESSE IMPERIALE
LE GRAND DUC
WLADIMIR ALEXANDROWITSCH
Traveaux Metalliques
БАЛКОННЫЯ ПЕРИЛА
НА МИЛІОННУЮ УЛИЦУ
(КОВАННЫЯ)
І. С. НИТНЕРЪ
ПЕРИЛА
ЛѢСТНИЦЪ ВЪ КОРПУСѢ
НА МИЛІОННУЮ УЛИЦУ
(ЧУГУНЪ)
ПОГ. САЖ.
20. руб.
РѢШЕТКИ
ВЪ
ПОРТИКѢ
(КОВАННЫЯ)
РѢШЕТКА
ПОДВАЛЬНЫХЪ ОКОНЪ
НА НЕВУ
(КОВАННАЯ)
РѢШЕТКА ВЪ ТАМБУРѢ ПАРАДНЫХЪ СѢНЕЙ.
БРОНЗОВАЯ
ПЕРИЛА
ЦЕРКОВНОЙ ЛѢСТНИЦЫ
(НЪ РИЗНИЦѢ)
(ЧУГУНЪ)
ПОГ. САЖ.
25. руб.
А. И. Резановъ и В. А. Шретеръ. A. Resanoff et V. Schröter.
Лит. А. Бѣгрова.

Листъ № 96.

КОМНАТНЫЕ КАЛОРИФЕРЫ ИЗЪ ПУСТОТѢЛАГО КИРПИЧА

CALORIFÈRES EN BRIQUES

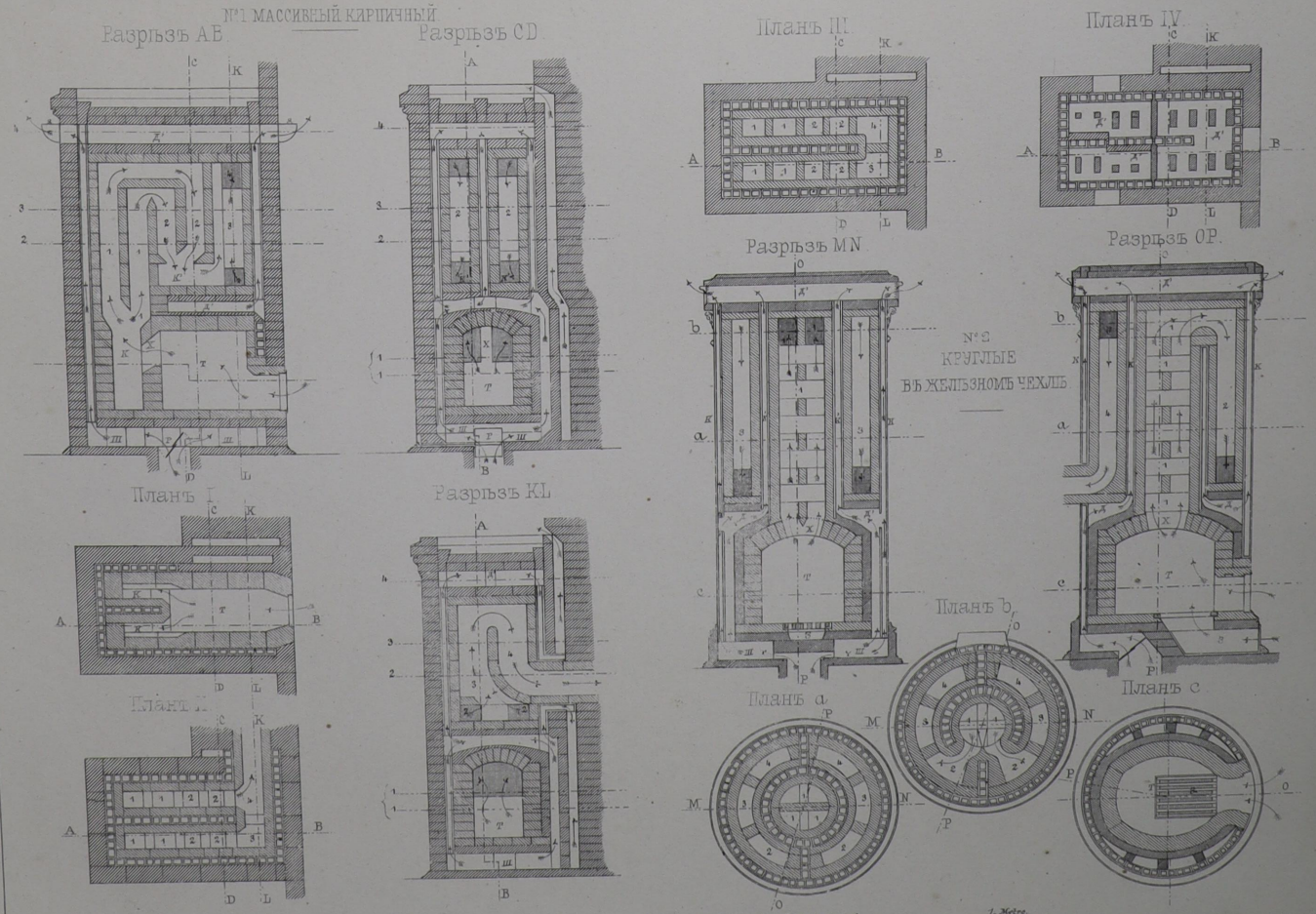

К.А. Лешевичъ C. Leschewitsch

Автолит. Ф. Кремеръ

Листъ № 57.

ДЕРЕВЯННАЯ ЛЮТЕРАНСКАЯ ЦЕРКОВЬ СВ МАРІИ
въ С.Петербургѣ (см. Зодчій 1875 л. 26-29)

ÉGLISE LUTHERIENNE Ste MARIE
à St Petersbourg (voir 1875 pl. 26-29)

КРОНШТЕЙНЪ ГЛАВНАГО КАРНИЗА 1/24 НАТУРЫ

ПЕТЛЯ НАДВЕРЯХЪ ПОКОЙНИЦКОЙ

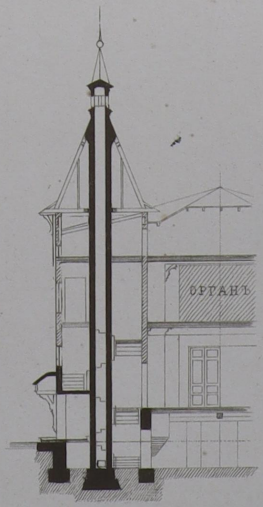

ПОПЕРЕЧНЫЙ РАЗРѢЗЪ ПО ЛѢСТНИЦѢ И ДЫМОВОЙ ТРУБѢ

ПЕТЛЯ ГЛАВНОЙ ДВЕРИ

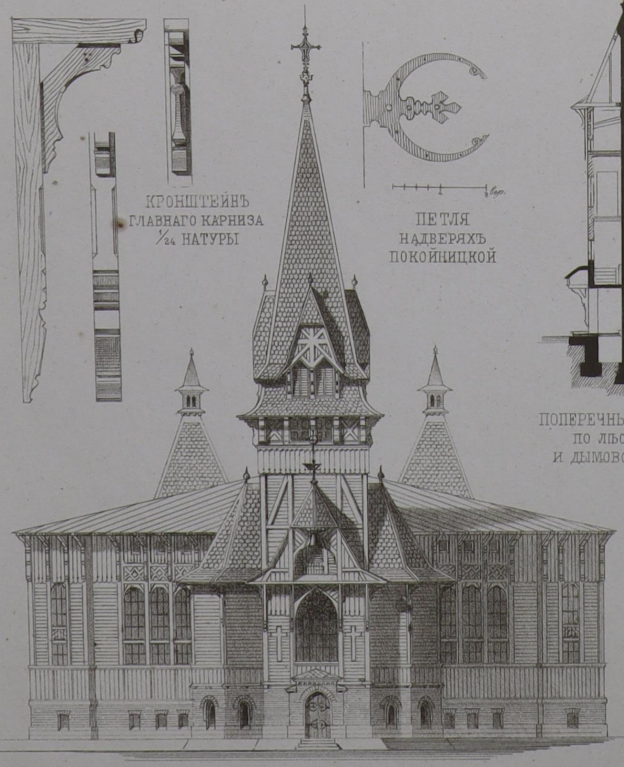

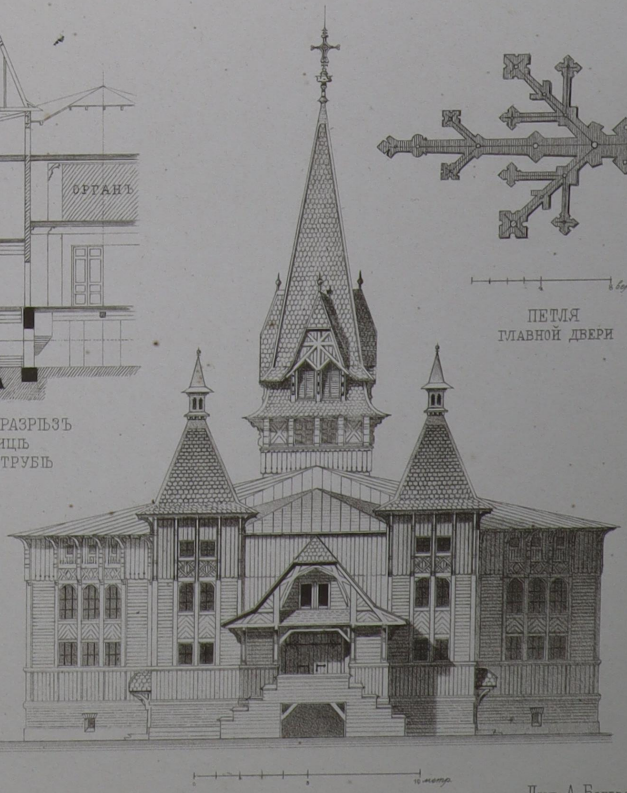

Проект и постр. В.Шретеръ и І.Китнеръ. Projet et exec. par V. Schröter et J. Küttner

Лит. А. Бегрова

Лист № 58

ДОМА ТЕЛЕГРАФНЫХЪ УЧРЕЖДЕНІЙ
въ С.Петербургѣ.

EDIFICES TÉLÉGRAPHIQUES
à S.Pétersbourg.

ПЛАНЪ
аппаратной залы
потолокъ

PLAN
de la salle des appareilles
PLAFOND.

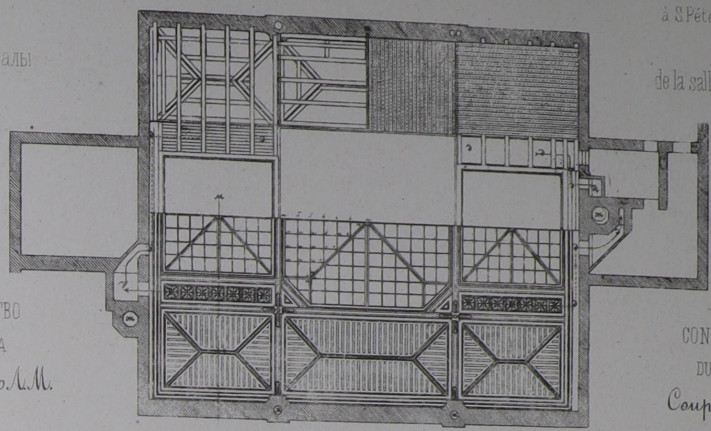

УСТРОЙСТВО
ПОТОЛКА
Разрѣзъ по Л.М.

CONSTRUCTION
DU PLAFOND.
Coupe sur L.M.

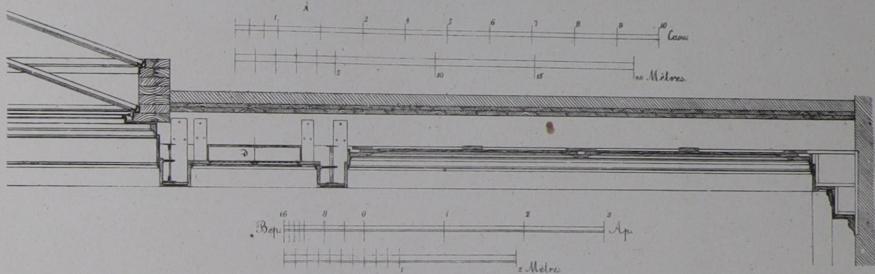

ПЛАНЪ АППАРАТНОЙ ЗАЛЫ ПОЛЪ
PLAN DE LA SALLE DES APPAREILLES PLANCHER.

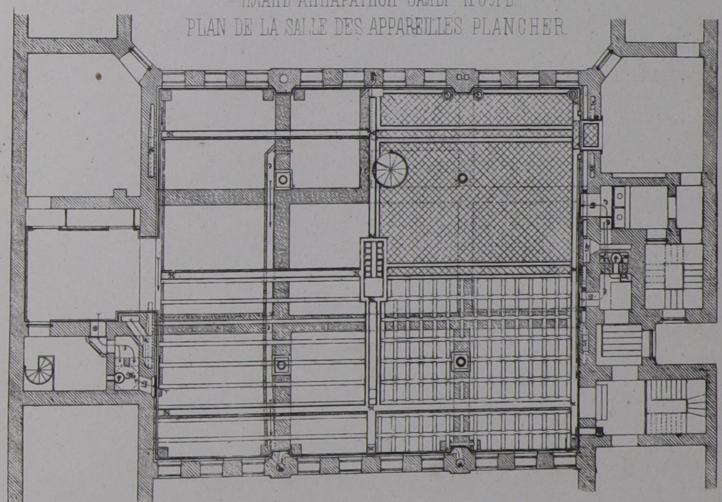

Объясненіе
буквъ
см. Листъ 59

Legende
voir pl. 59.

Проект и постр. Д.Д. Соколовъ Proj & éxec par D. Sokoloff.

Фотолитъ Р.ХОРНЪ СПБ мал Итальянск №6

ДОМА ТЕЛЕГРАФНЫХЪ УЧРЕЖДЕНІЙ
въ С.Петербургѣ

EDIFICES TÉLÉGRAPHIQUES
à S.Pétersbourg

Лист №59.

Разрѣзы

I по B. T.
II „ D. E.
III „ M. Z.

Coupes

I sur B. T.
II „ D. E.
III „ M. Z.

I

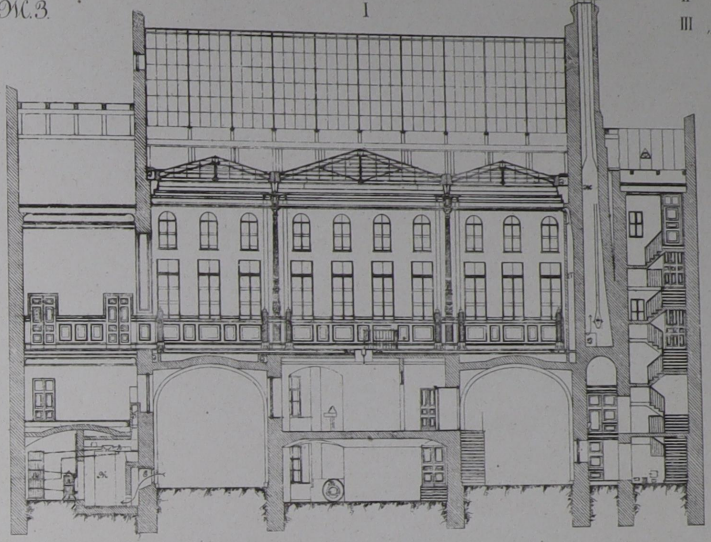

Объясненіе.

Legende.

А. Вытяжные регуляторы. Regulateurs d'evacuation. Б. Водогрѣйныя трубы. Conduits d'eau chaude. В. Регуляторы притока воздуха. Régulateurs d'air exterieur. Г. Вентиляціонные каналы. Conduits d'air nouveau. D. Вытяжныя отверстія. Orifices d'evacuation. Д. Вытяжные каналы. Conduits d'evacuation. E. Притоки наружнаго воздуха. Conduits d'air exterieur. Ж. Котельковыя печи. Poele d'evacuation. З. Водогрѣйныя печи. Poele à eau chaude. К. Калориферъ вентиляціонный. Calorifère. Н. Трубы для телеграфныхъ и газовыхъ проводовъ. Conduits de fils télégraphiques et Tuyaux de gaz.

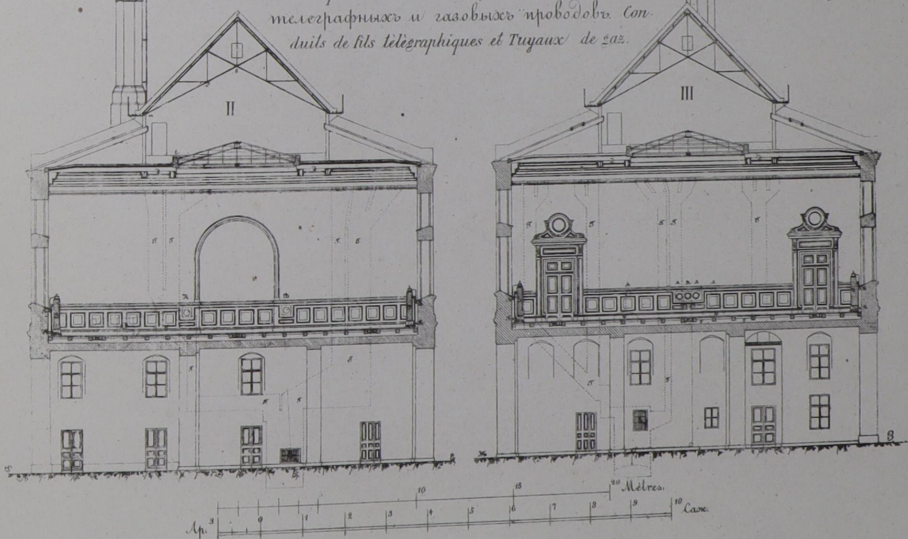

Проектъ и постр. Д. Д. Соколовъ. Proj. & éxec. par D. Socoloff.

Фото-Лит. Р. ХОРНЪ, СПБ. мал. Итальянск. №6

ДОМА ТЕЛЕГРАФНЫХЪ УЧРЕЖДЕНІЙ ВЪ С. ПЕТЕРБУРГѢ. ÉDIFICE TÉLÉGRAPHIQUE À St PETERSBOURG

Деталь при точкѣ а. Фасадъ. Детали устройства стропилъ и просвѣтовъ надъ аппаратной залою.

Листъ № 60

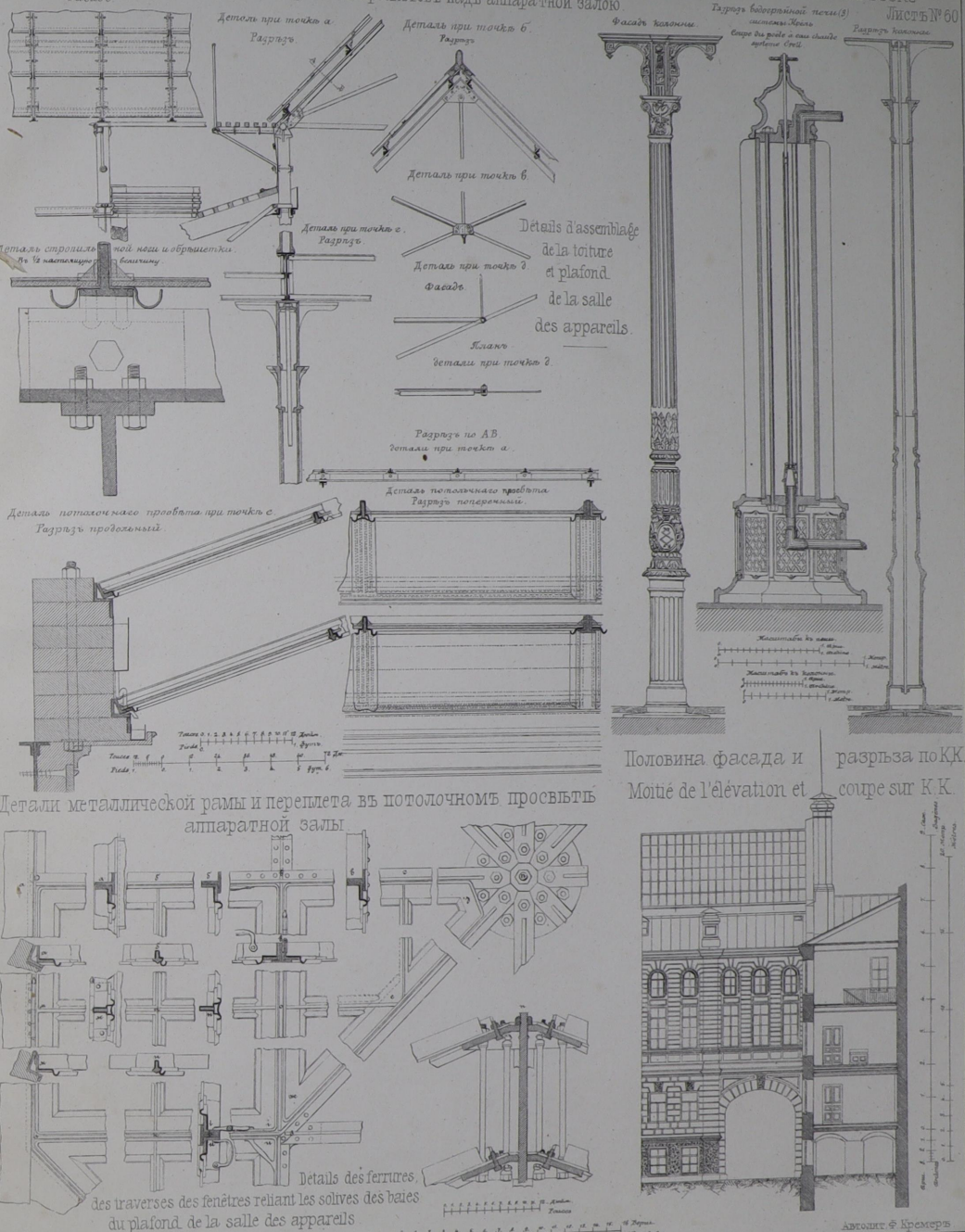

Проект. и постр. Д.Д. Соколовъ. D. Sokoloff fecit.

Приложеніе къ журналу. ЗОДЧІЙ №1

КЪ ПОВѢРКѢ УСТОЙЧИВОСТИ ХРАМА СВ. ВЛАДИМІРА

въ г. Севастополь.

Черт. 4.

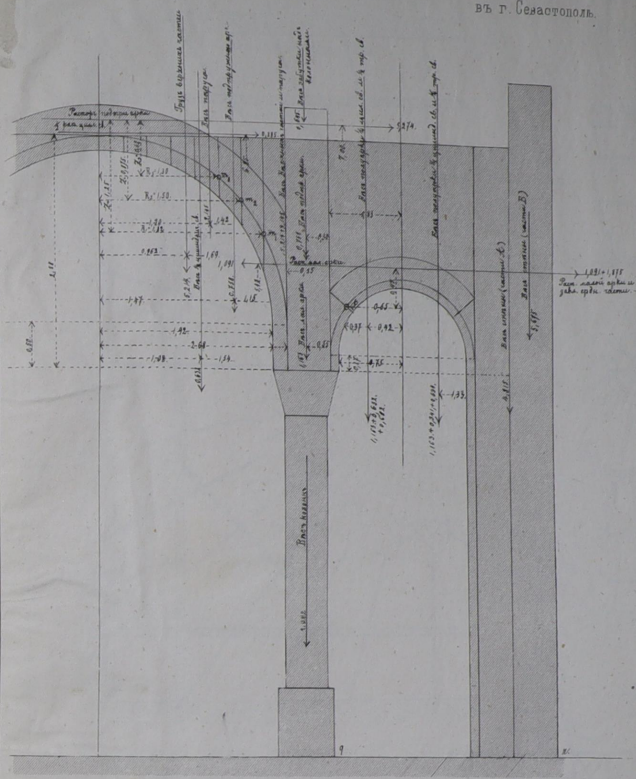

Черт. 2.

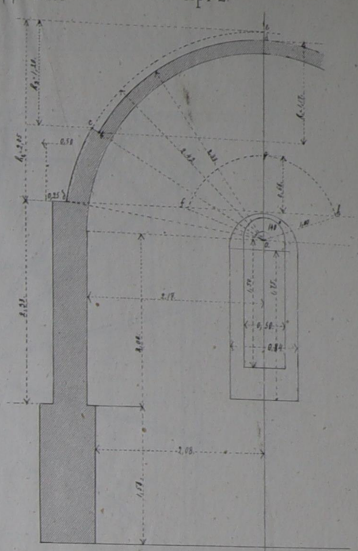

Черт. 3

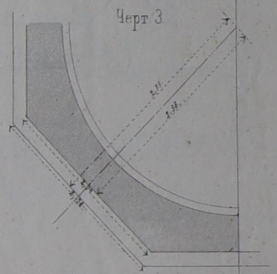

Черт. 1.

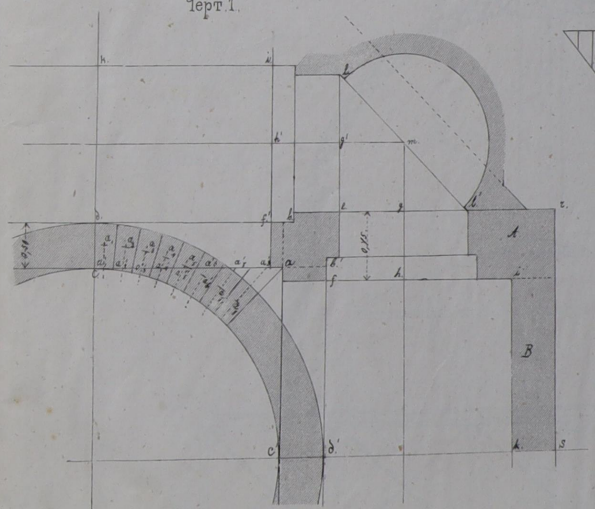

Черт. 5

Черт. 6.

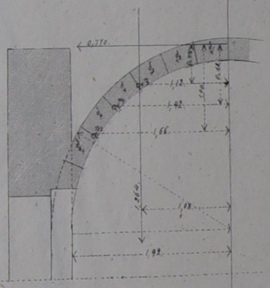

М. Ю. Арнольда

Лит. А. Беггрова.

ВСЕМІРНАЯ ВЫСТАВКА ВЪ ФИЛАДЕЛЬФІИ 1876 г.

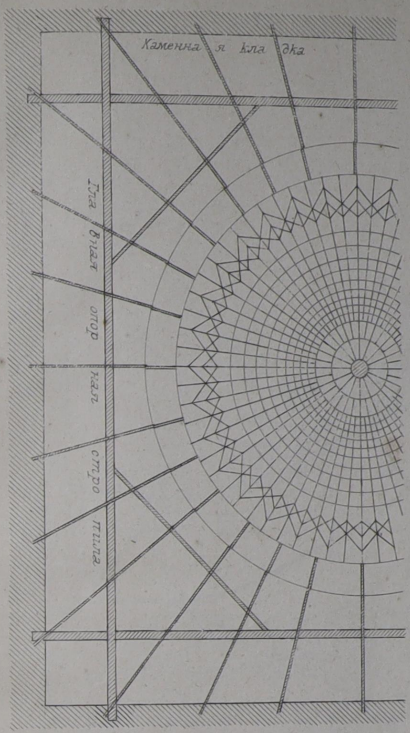

№ 6. Половина плана внутренней конструкціи

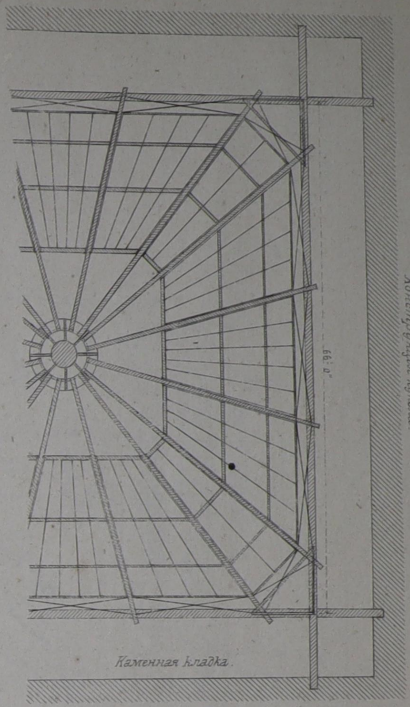

№ 6. Половина плана внѣшней конструкціи.

По проэкту архитектора Шварцманна

№ 5.
Зданіе художественнаго отдѣла

Конструкція купола.

Разрѣзы.

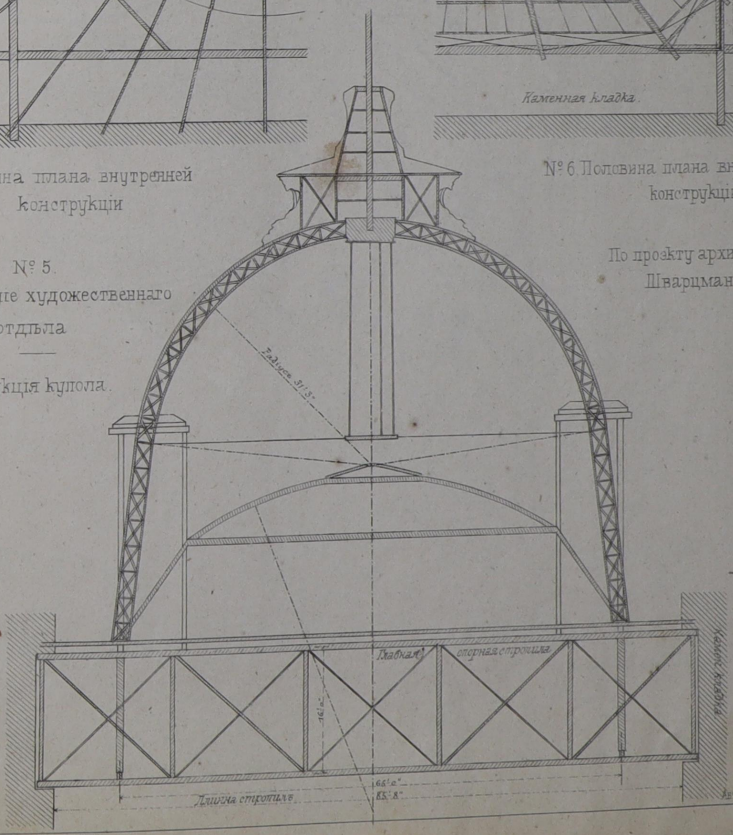

Литогр. Ф. Кремеръ.

№1

СИТУАЦІОННЫЙ ПЛАНЪ МѢСТНОСТИ.

МЕЖДУНАРОДНАЯ ВЫСТАВКА ВЪ ФИЛАДЕЛЬФІИ 1876 г.

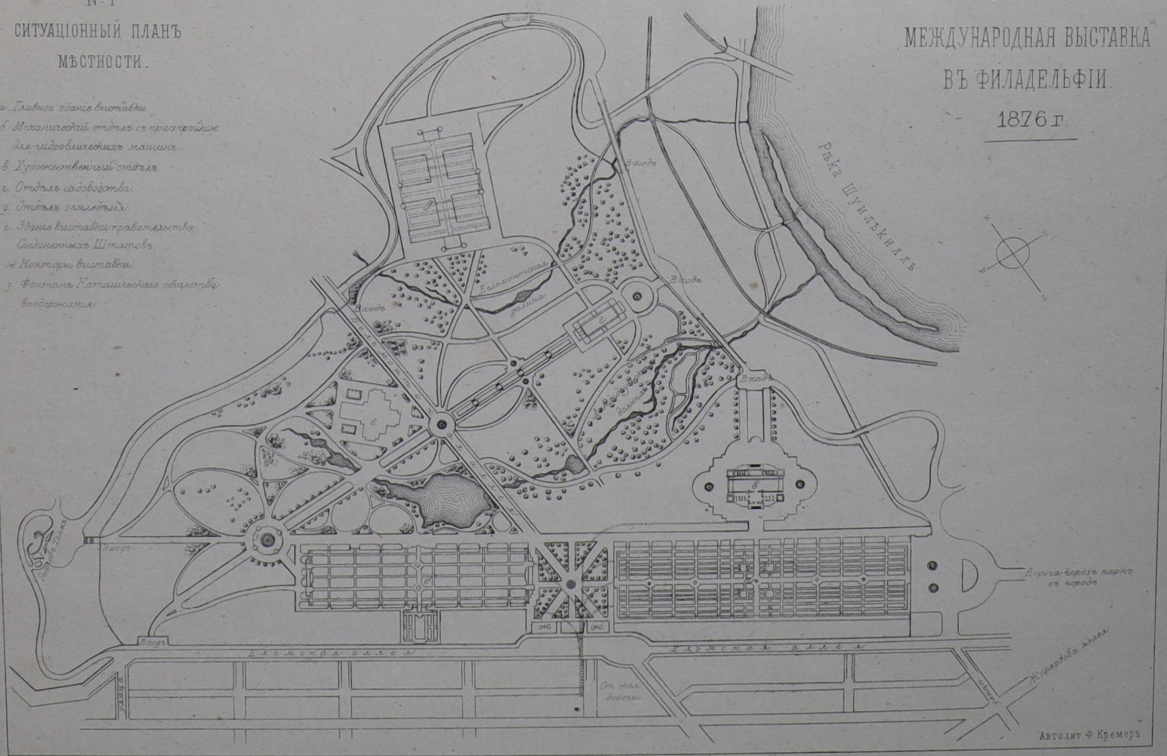

ВСЕМІРНАЯ ВЫСТАВКА ВЪ ФИЛАДЕЛЬФІИ 1876 г.

№ 2. ГЛАВНОЕ ЗДАНІЕ ВЫСТАВКИ

ПО ПРОЭКТУ ИНЖЕНЕРЪ-АРХИТЕКТОРОВЪ ПЕТИТА И УЛЬСОНА

Поперечный разрѣзъ.

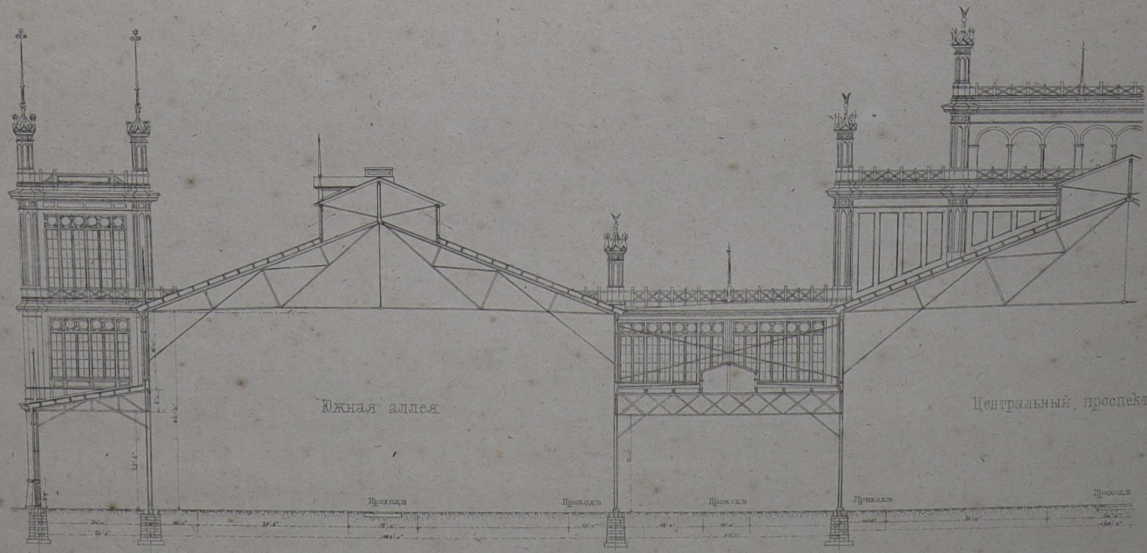

Автолит. Ф. Кремеръ. Печ. бол. Дворъ № 2.

ВСЕМІРНАЯ ВЫСТАВКА ВЪ ФИЛАДЕЛЬФІИ 1876 г.

№ 3 МЕХАНИЧЕСКІЙ ОТДѢЛЪ

ПО ПРОЕКТУ ИНЖЕНЕРЪ АРХИТЕКТОРОВЪ ЛЕПШТА И УИЛЬСОНА

Поперечный разрѣзъ по линіи трансепта.

Поперечнаго центральнаго прохода

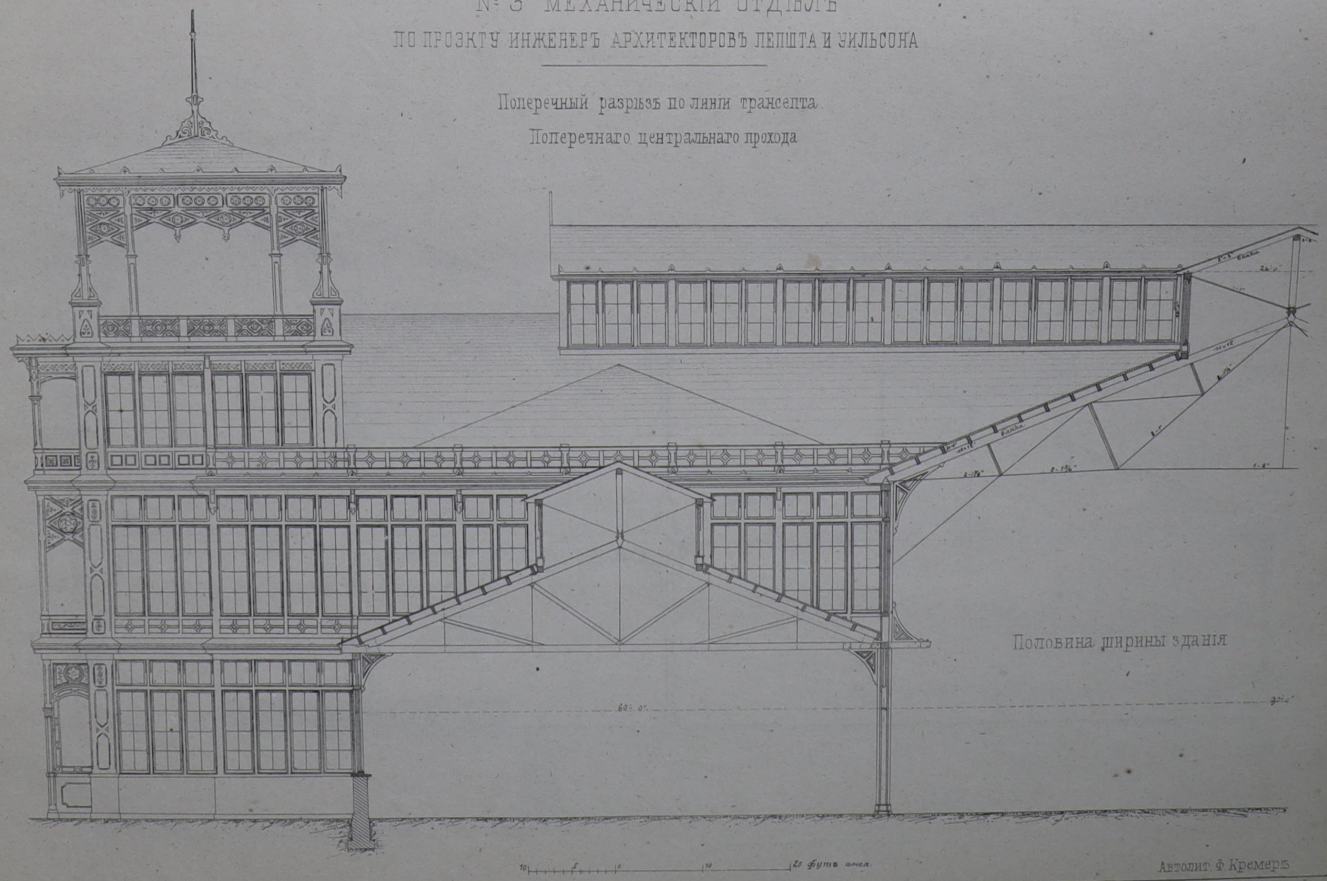

Автолит. Ф. Кремеръ.

ВСЕМІРНАЯ ВЫСТАВКА ВЪ ФИЛАДЕЛЬФІИ 1876 г.

IV.

№4 ПРИСТРОЙКА КЪ МЕХАНИЧЕСКОМУ ОТДѢЛУ

ДЛЯ ПОМѢЩЕНІЯ ГИДРАВЛИЧЕСКИХЪ МАШИНЪ.

ПОЛОВИНА ПОПЕРЕЧНАГО РАЗРѢЗА.

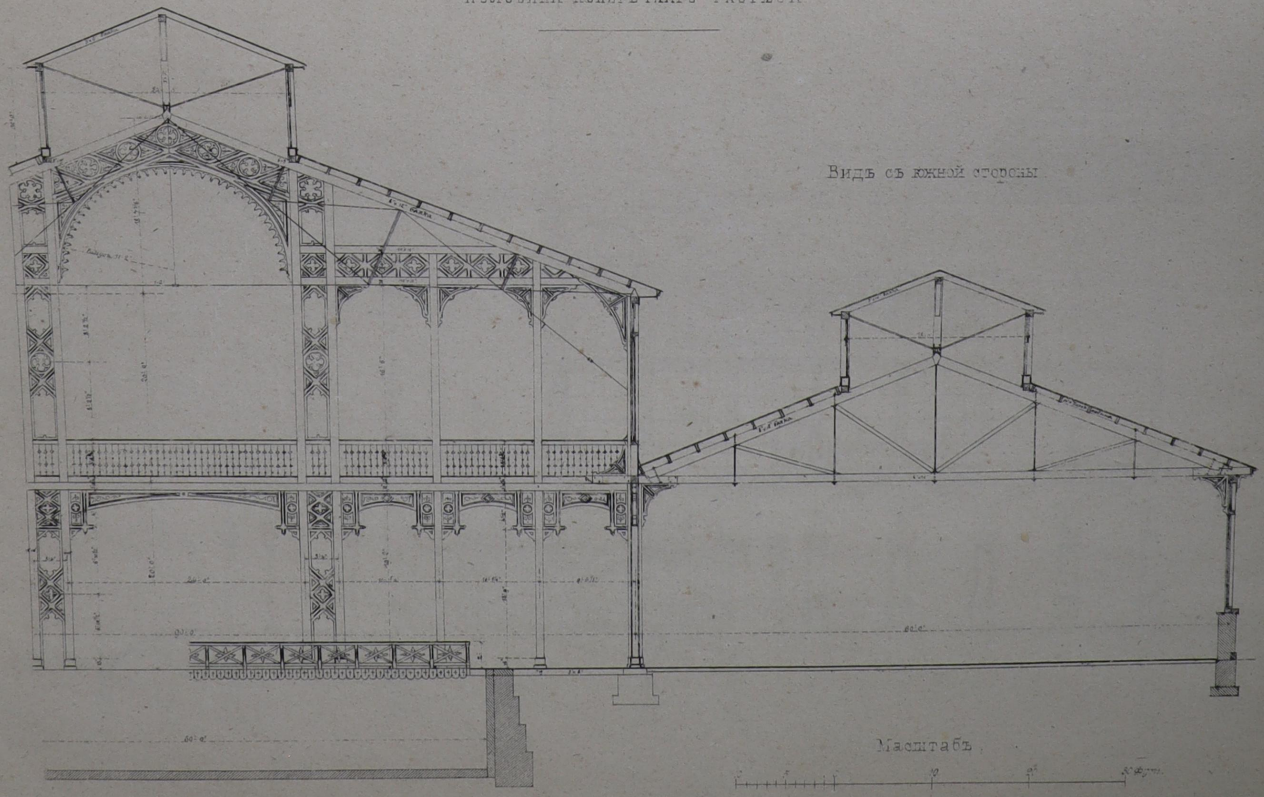

ВСЕМІРНАЯ ВЫСТАВКА ВЪ ФИЛАДЕЛЬФІИ 1876 г.

VI

№ 8 ЗДАНІЕ ОТДѢЛА САДОВОДСТВА

ПО ПРОЗКТУ ИНЖЕНЕРЪ АРХИТЕКТОРА ШВАРЦМАННА

Продольный разрѣзъ

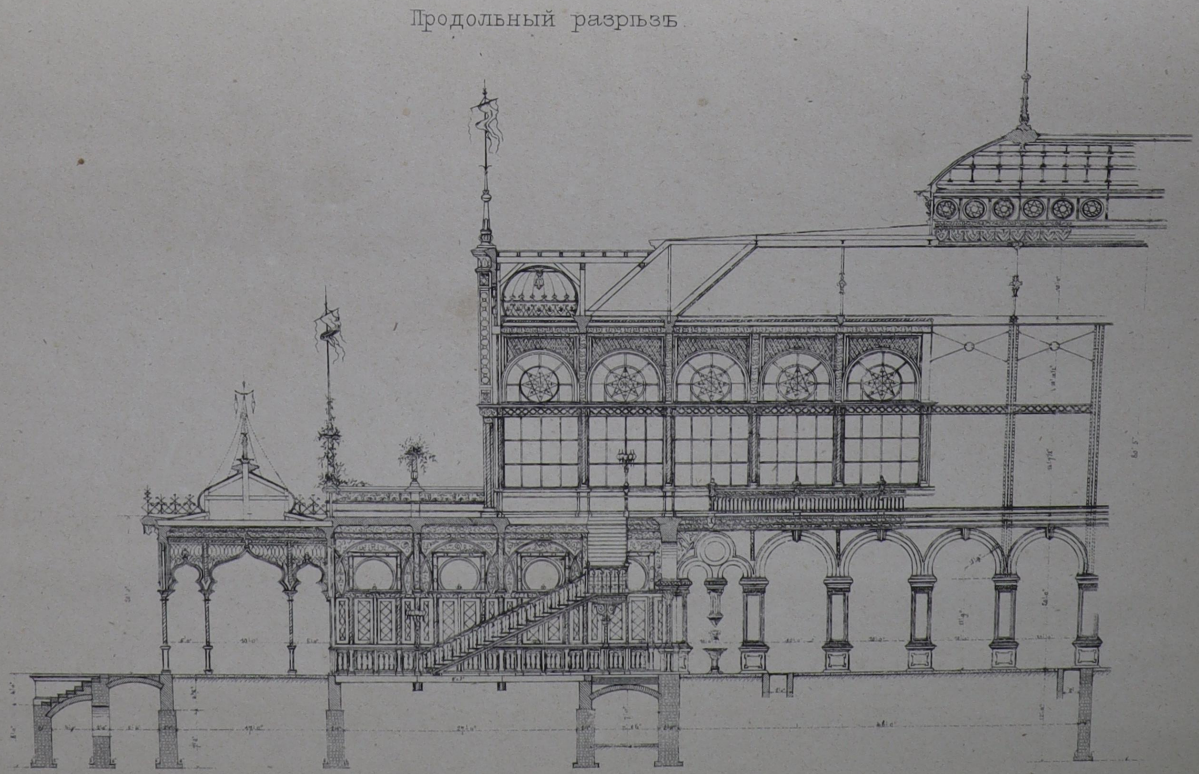

Автолит Ф. Кремеръ

ВСЕМІРНАЯ ВЫСТАВКА ВЪ ФИЛАДЕЛЬФІИ 1876 г.

№ 10. ЗДАНІЕ ЗЕМЛЕДѢЛЬЧЕСКАГО ОТДѢЛА ПО ПРОЗКТУ УИНДРИМА

Продаврѣзъ

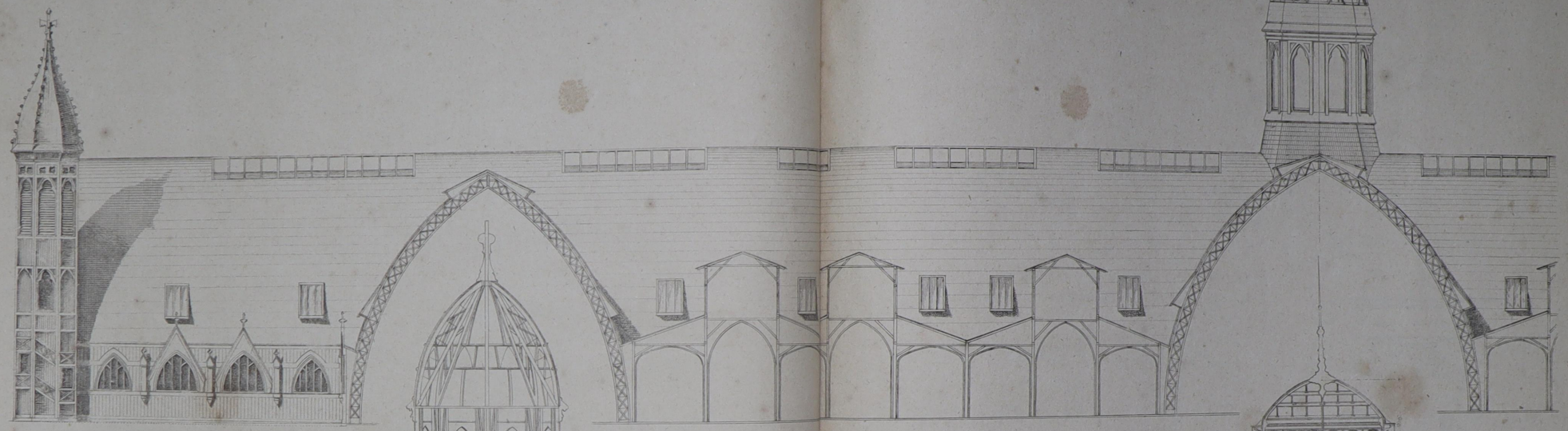

№ 11 ЗДАНІЕ ЗЕМЛЕДѢЛЬЧЕСКАГО ОТДѢЛА

Сопряженіе фермъ въ центрѣ зданія.

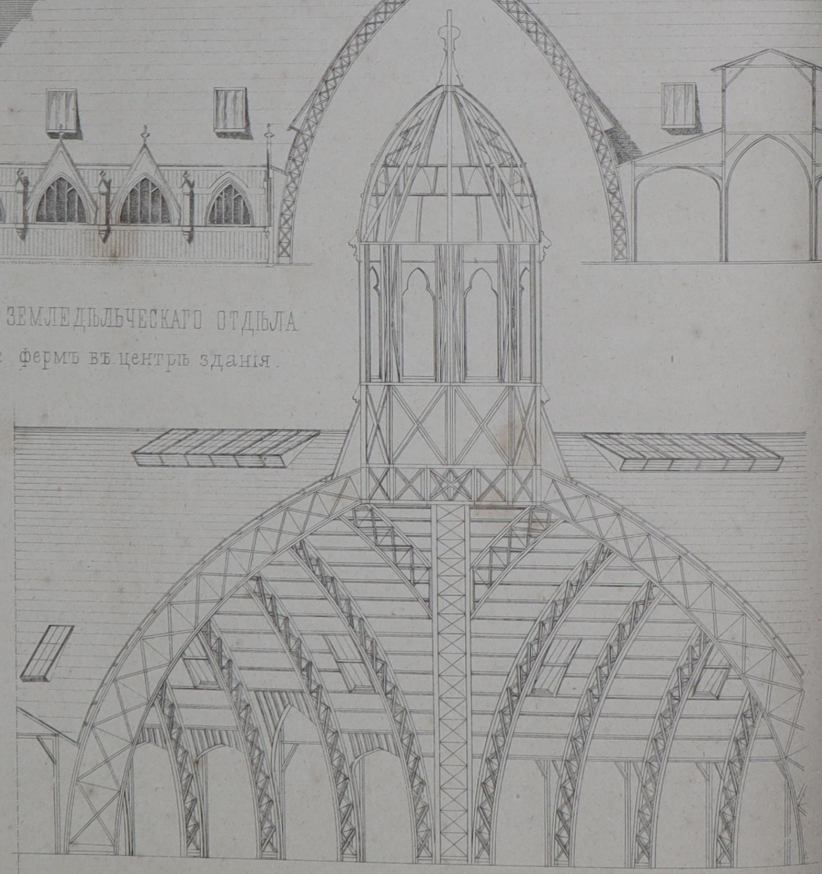

№ 9 ЗДАНІЕ ОТДѢЛА САДОВОДСТВА

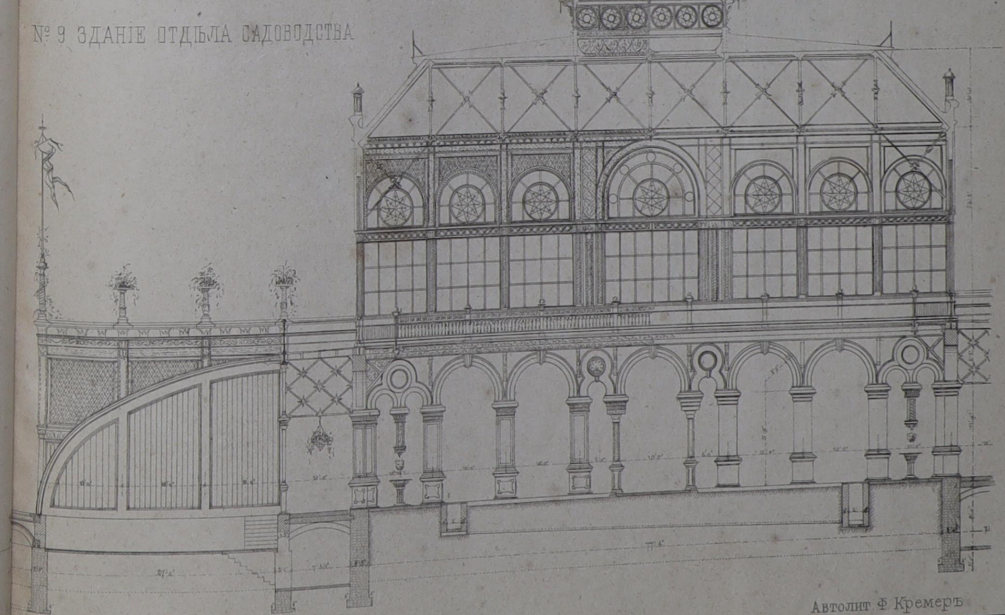

Автолит Ф. Кремеръ.

ДЕТАЛИ ПАЛЕРМСКАГО СОБОРА КЪ СТАТЬЕ Н. СУЛТАНОВА

Чер. 12
Окно башни въ селѣ Коломенскомъ
Fenêtre de la tour à Kolomenskoie

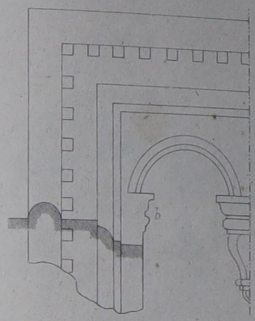

Чер. 5
Романская дверь
Porte Romane

Чер. 6
Окно церкви въ с. Останкинѣ
Fenêtre de l'église à Ostankino

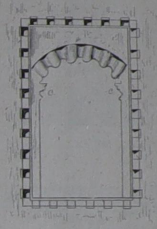

Чер. 9. Калитель церкви въ Монреалѣ
Chapiteau de l'église de Moutréal en Bourgogne

Чер. 7. Окно церкви въ Клермонѣ
Fenêtre de l'église Notre-Dame-du-Port à Clermont

Чер. 8. Окно церкви „Charité"
Fenêtre de l'église de la Charité sur Loire

Окно церкви Грузинской Богоматери въ Москвѣ
Fenêtre de l'église Notre-Dame de la Géorgie à Moscou

Чер. 10

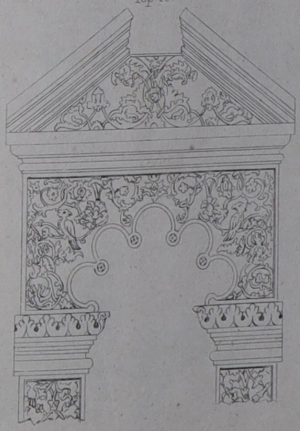

Аркады Кордовской мечети
Arcades de la mosquée de Cordoue

Чер. 11

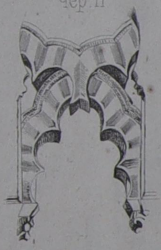

Автолит. Ф. Кремеръ.

Приложеніе къ журналу ЗОДЧІЙ къ № 5 1876 года

ПРИЛОЖЕНІЕ КЪ СТАТЬѢ М. Ю. АРНОЛЬДА
ПОСТРОЙКА ХРАМА СВ. ВЛАДИМІРА ВЪ ХЕРСОНЕСѢ

Листъ II

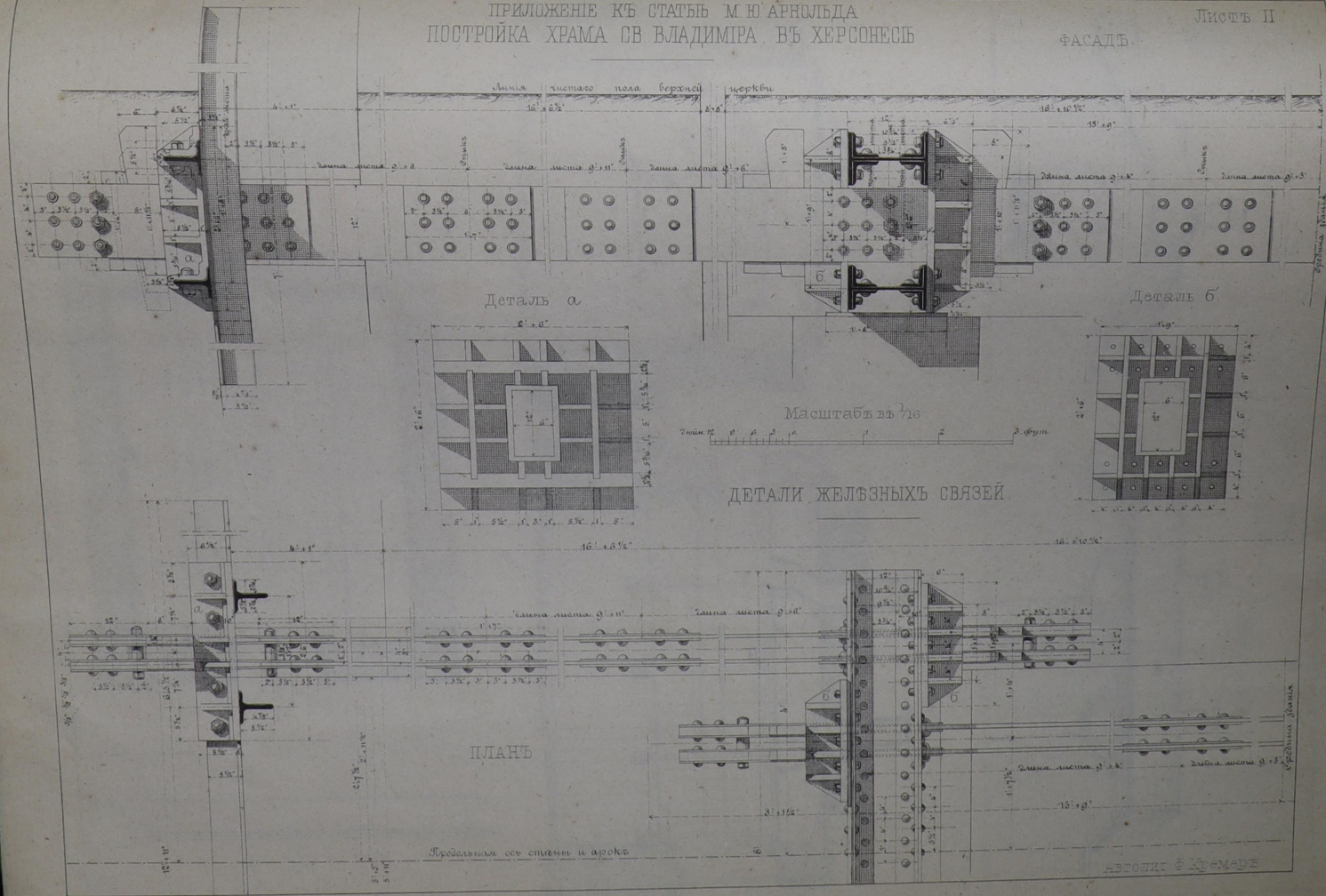

ЛЕДНИКЪ ЗНАМЕНСКОЙ ФЕРМЫ
GLACIÈRE DE LA FERME ZNAMENSKAIA

№1. ЛИЦЕВОЙ ФАСАДЪ

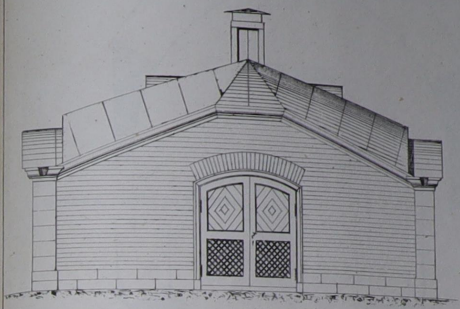

№2. БОКОВОЙ ФАСАДЪ

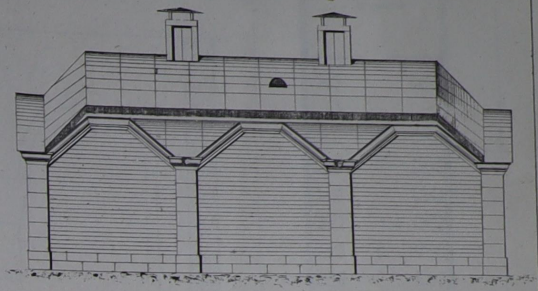

№3. ПОПЕРЕЧНЫЙ РАЗРѢЗЪ ПО АВ.

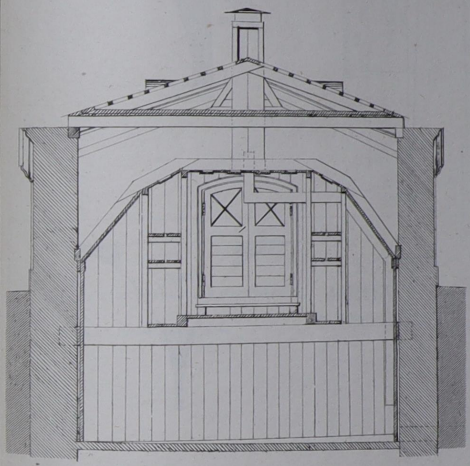

№4. ПРОДОЛЬНЫЙ РАЗРѢЗЪ ПО СD

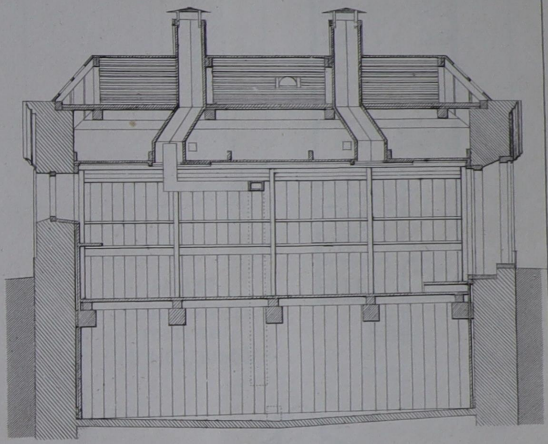

№5. ПЛАНЪ

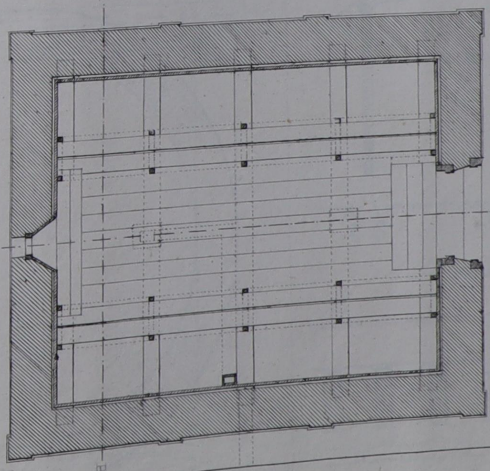

№6. ДЕТАЛЬ НАРУЖНОЙ ДВЕРИ

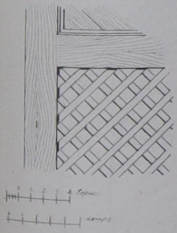

Лит. А. Бергрова

С. Кулешовъ S. Kouleschoff.

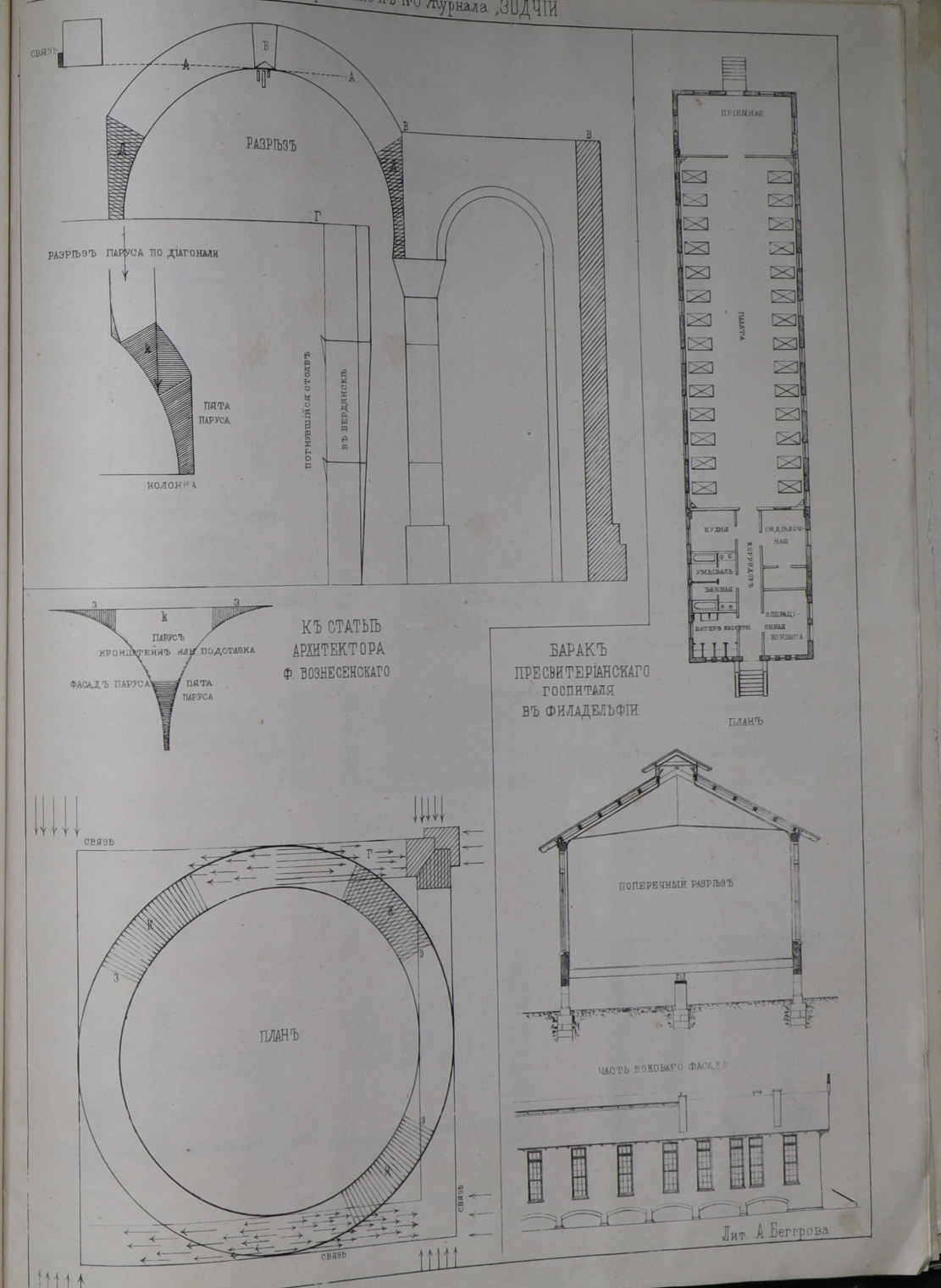
СВЯЗЬ
А
Б
А
РАЗРѢЗЪ
В
В
Г
РАЗРѢЗЪ ПАРУСА ПО ДІАГОНАЛИ
ПЯТА ПАРУСА
КОЛОННА
ПОТОЛОЧНЫЙ ОТОПЛЕНІЕ
ВЪ БЕРДЯНСКѢ
З
К
З
ПАРУСЪ
КРОНШТЕЙНЪ ИЛИ ПОДСТАВКА
ФАСАДЪ ПАРУСА
ПЯТА ПАРУСА
КЪ СТАТЬѢ АРХИТЕКТОРА Ф. ВОЗНЕСЕНСКАГО
СВЯЗЬ
Г
К
З
ПЛАНЪ
СВЯЗЬ
СВЯЗЬ
ПРІЕМНАЯ
ПАЛАТА
КУХНЯ
СКЛАДОЧНАЯ
ХОЗЯЙСТВО
УМЫВАЛЬ
ЗАКНАЯ
ВАТЕРЪ КЛОСЕТЪ
ОПЕРАЦІОННАЯ КОМНАТА
БАРАКЪ ПРЕСВИТЕРІАНСКАГО ГОСПИТАЛЯ ВЪ ФИЛАДЕЛЬФІИ
ПЛАНЪ
ПОПЕРЕЧНЫЙ РАЗРѢЗЪ
ЧАСТЬ БОКОВАГО ФАСАДА
Лит. А. Беггрова

КЪ СТАТЬѢ Г. ФЛАВИЦКАГО

ОТОПЛЕНІЕ И ВЕНТИЛЯЦІЯ ПОСРЕДСТВОМЪ ДВОЙНЫХЪ ОКОННЫХЪ РАМЪ
CHAUFFAGE ET VENTILATION PAR FENÊTRES DOUBLES

ВНУТР. ФАСАДЪ ОКНА
VUE DE L'INTÉRIEUR DE L'APPARTEMENT

ПОПЕРЕЧНЫЕ РАЗРѢЗЫ
COUPES TRANSVERSALES

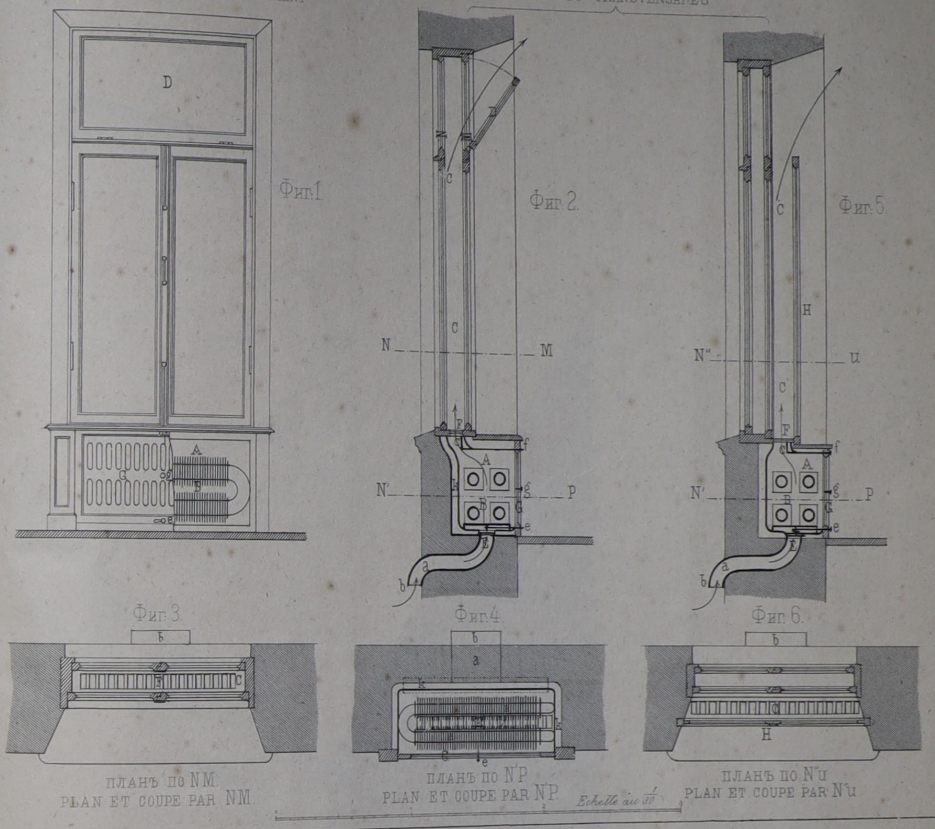

КЪ СТАТЬѢ В. А. ШРЕТЕРА.

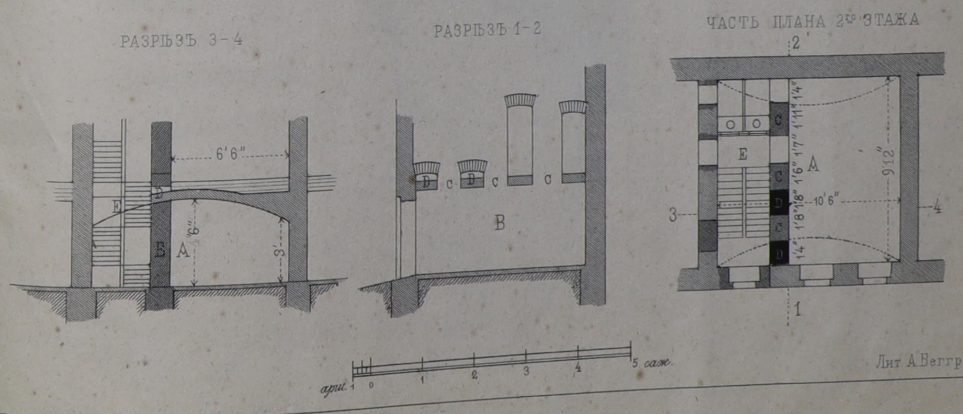

Лит. А. Беггрова.

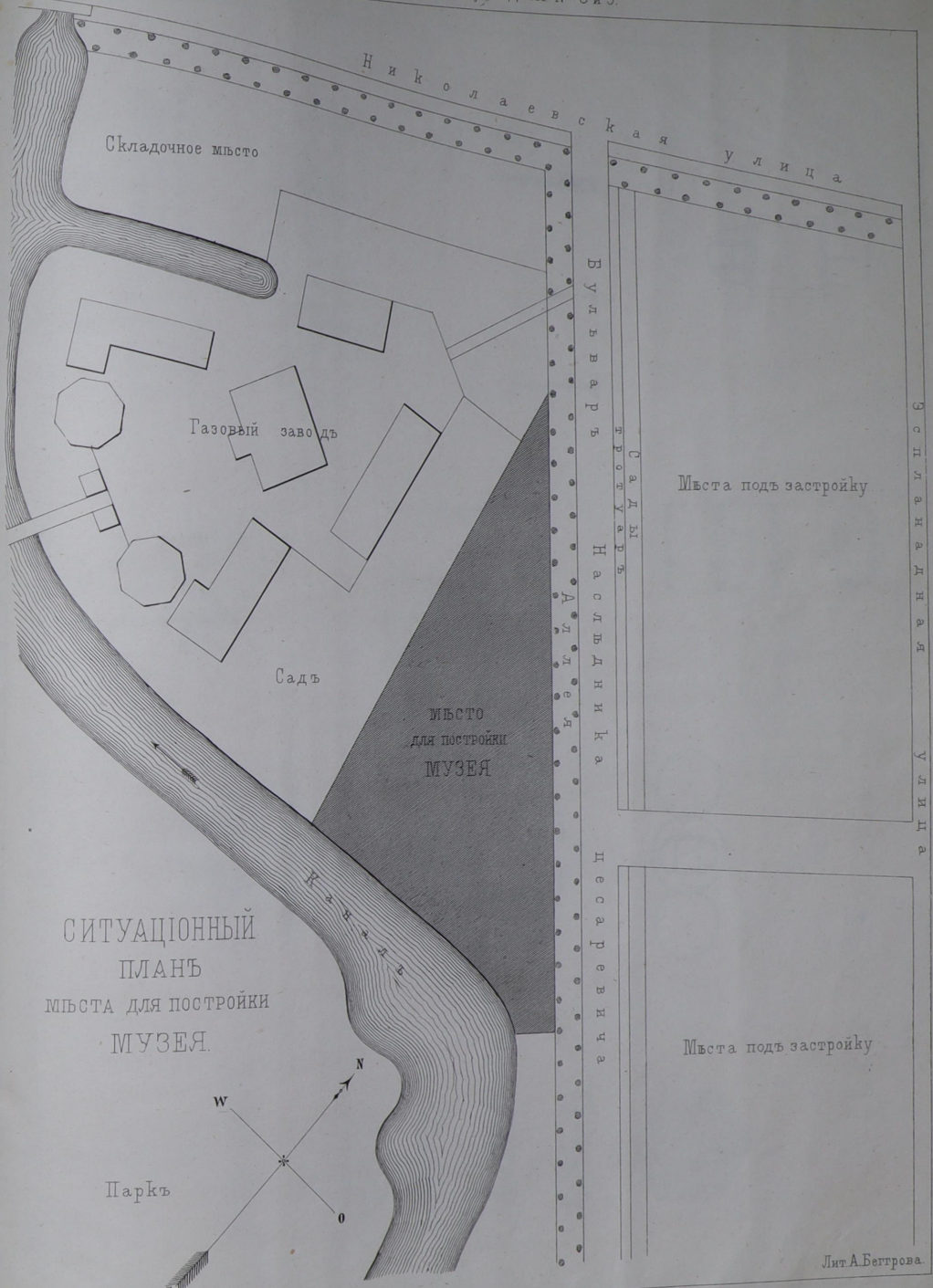

СИТУАЦІОННЫЙ ПЛАНЪ МѢСТА ДЛЯ ПОСТРОЙКИ МУЗЕЯ.

Лит. А. Беггрова.

Городской ревизоръ Р. Штегеманъ.

Приложеніе къ журналу ЗОДЧІЙ къ № 10 1876 года.

ОЧЕРКЪ ПОДВОДНЫХЪ РАБОТЪ ПРИ ПОМОЩИ КЕССОНОВЪ.

ESQUISE DES TRAVAUX SOUS EAU AVEC L'AIDE DES CAISSONS.

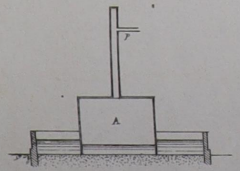

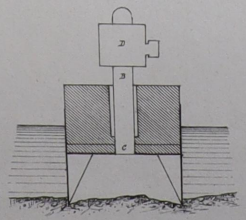

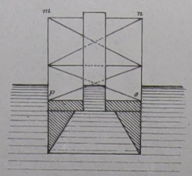

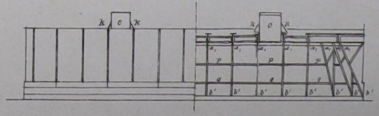

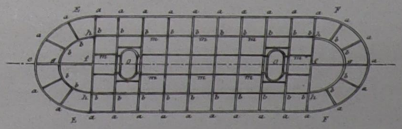

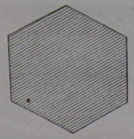

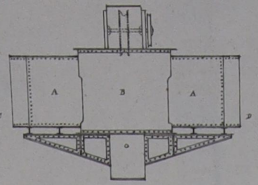

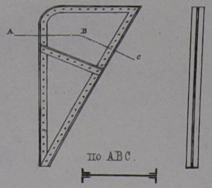

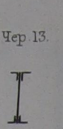

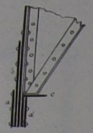

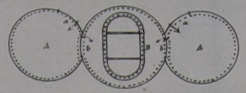

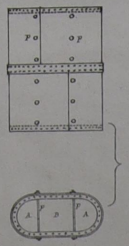

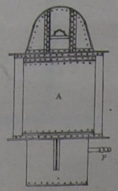

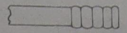

Автолит. Ф. Кремеръ.

БОЙНЯ
И РЫНОКЪ ДЛЯ ОПТОВОЙ ПРОДАЖИ МЯСА ВЪ МАНЧЕСТЕРѢ.

ABATTOIR
ET MARCHE DE VENTE EN GROS DES VIANDES À MANCHESTER.

План соединенія мяснаго рынка съ бойнями.

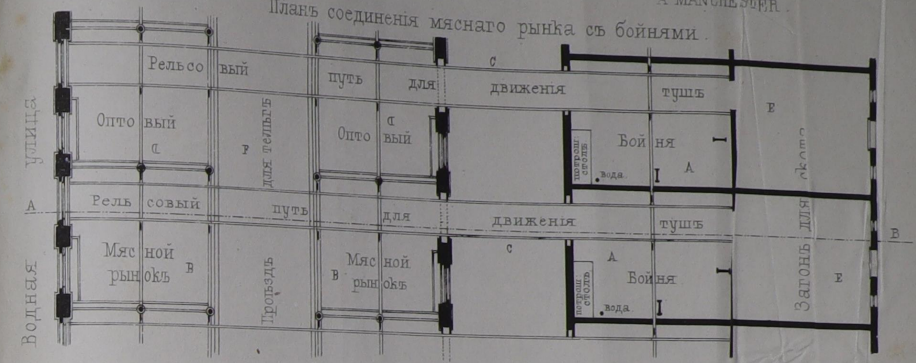

Разрѣзъ по линіи AB

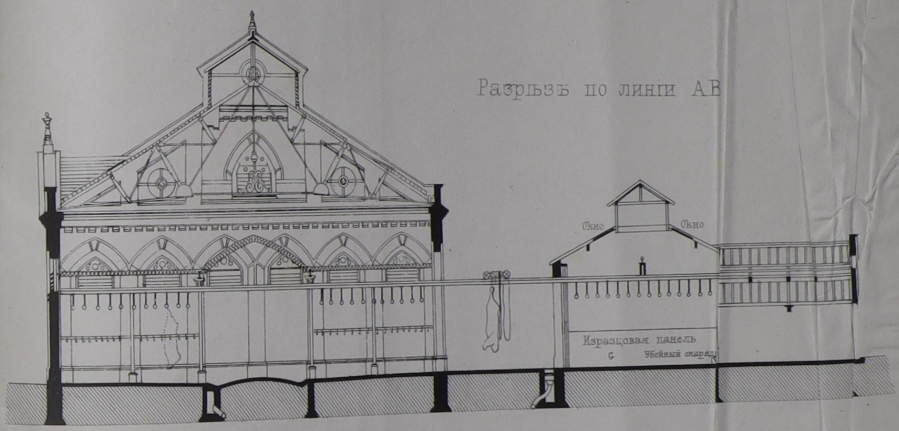

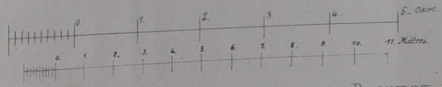

Разрѣзъ по линіи CD.

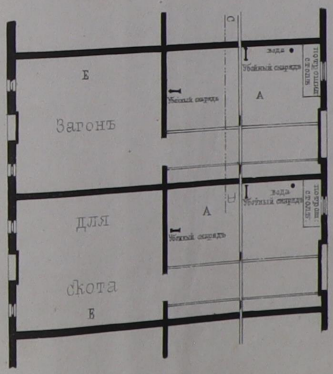

A. Abattoir.
B. Marché de vente.
C. Chemin de fer pour transport des viandes.
D. Dépôt des viandes.

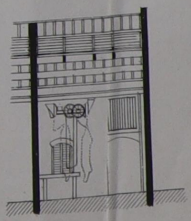

E. Partie remise.
F. Passage des voitures.
G. Lambris de faïence.

Автолит. Ф. Кремеръ.