72
0-28

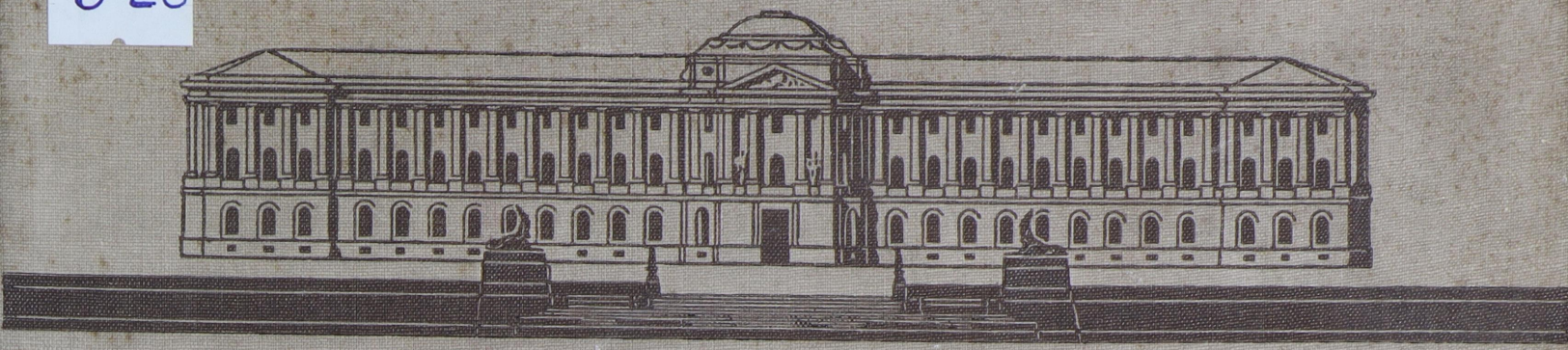

ЕЖЕГОДНИК ОБЩЕСТВА АРХИТЕКТОРОВ ХУДОЖНИКОВ

ОБЩЕСТВО
АРХИТЕКТОРОВ-
ХУДОЖНИКОВ

1935

SOCIETÉ
DES ARCHITECTES
ARTISTES

ANNUAIRE DE LA SOCIÉTÉ DES ARCHITECTES-ARTISTES

XIV
ANNÉE

EDITION DE L'UNION DES ARCHITECTES SOVIÉTIQUES DE LENINGRAD • 1935

Абанемент навукова-
тэхнічнай літаратуры
Дата 2007

ЕЖЕГОДНИК ОБЩЕСТВА АРХИТЕКТОРОВ ХУДОЖНИКОВ

XIV

ВЫПУСК

689473

ИЗДАНИЕ ЛЕНИНГРАДСКОГО СОЮЗА СОВЕТСКИХ АРХИТЕКТОРОВ • 1935

1975

РЕДКОМИССИЯ

БЕЛОГРУД А. Е.

БАРУТЧЕВ А. К.
ВОЛОШИНОВ В. А.
ГУНДОБИН Н. П.
ДМИТРИЕВ А. И.
ЛЕВИНСОН Е. А.
ЛАНГБАРД И. Г.
МУНЦ О. Р.
НЕКРАСОВ С. С.
ОВСЯННИКОВ С. О.
РОЖНОВСКИЙ В. С.
СИНЯВЕР М. М.
СОКОЛОВ А. М.
ТКАЧЕНКО И. В.
ТВЕЛЬКМЕЙЕР В. Ф.

ОТВЕТ. СЕКРЕТАРЬ
СИНЯВЕР М. М.

REDACTION

BELOGROUD A. J.

BAROUTCHEV A. K.
DMITRIEV A. I.
GOUNDOBINE N. P.
LEVINSON E. A.
LANGBARD I. C.
MOUNTZ O. R.
NEKRASSOV S. S.
OVSIANNIKOV S. O.
ROJNOVSKY V. S.
SINIAVER M. M.
SOKOLOV A. M.
TWELKMEYER V. F.
TKATCHENKO I. V.
VOLOCHINOV V. A.

REDACTEUR EN CHEF
SINIAVER M. M.

БИБЛИОТЕКА
Белорусского
института инженеров
железнодорожного
транспорта

ТЕХРЕДАКТОР ПАСТЕРНАК И. А.
ОБЛОЖКА — КИРНАРСКИЙ М. А.

ВЕРСТКА — АНТОНОВ И. А., ХОТЯНОВ И. Г.
ПРИПРАВКА ПЕЧАТЬ — КАТИН И. А., СУХАНОВ А. Д.

GERANT — PASTERNAK J. A.
COUVERTURE — KIRNARSKY M. A.

METTEURS EN PAGES — ANTONOV I. A., KHOTIANOV I. G.
IMPRIMEUR — KATINE I., SOUKHANOV A. D.

Ленгорлит № 25785.

Сдано в пр-ство 7/VIII-34 г. — 36 печ. л. — Тираж 3.600 экз.

Заказ 4933

Гос. типография „Ленинградская Правда". Ленинград, Социалистическая, 14

ЗАДАЧИ, СТОЯЩИЕ ПЕРЕД СОВЕТСКОЙ АРХИТЕКТУРОЙ В ВЕЛИКУЮ ЭПОХУ ПОСТРОЕНИЯ БЕСКЛАССОВОГО ОБЩЕСТВА, СТАВЯТ ЕЕ НА ПЕРЕДОВЫЕ ЛИНИИ ФРОНТА БОРЬБЫ ЗА СОЦИАЛИСТИЧЕСКУЮ КУЛЬТУРУ.

АРХИТЕКТУРА НЕ ТОЛЬКО ОРГАНИЗАТОР ГРОМАДНЫХ МАТЕРИАЛЬНЫХ ЦЕННОСТЕЙ В ЭПОХУ НЕБЫВАЛОГО В ИСТОРИИ РАЗМАХА СТРОИТЕЛЬСТВА, НО КАК ОБЛАСТЬ ТВОРЧЕСТВА ЯВЛЯЕТСЯ ОФОРМЛЕНИЕМ НОВЫХ УСЛОВИЙ ЖИЗНИ, ВЫРАЗИТЕЛЕМ НОВОГО МИРООЩУЩЕНИЯ, НОВОГО СОЦИАЛИСТИЧЕСКОГО СОЗНАНИЯ ЧЕЛОВЕЧЕСТВА.

НЕОБЫЧНОСТЬ ИСТОРИЧЕСКИХ ЗАДАЧ И ПРЕДПОСЫЛОК ЕЩЕ НЕ ЗАСТАВЛЯЕТ НАС „ОТКАЗАТЬСЯ ОТ ИСТОРИИ", РАССМАТРИВАТЬ ЕЕ, КАК НЕЧТО АБСОЛЮТНО ЧУЖДОЕ ПРОЛЕТАРИАТУ, ТВОРЯЩЕМУ НОВУЮ ПРОЛЕТАРСКУЮ КУЛЬТУРУ И ДУМАТЬ ЧТО НОВАЯ КУЛЬТУРА МОЖЕТ БЫТЬ ПОСТРОЕНА „НА ПУСТОМ МЕСТЕ".

„БЕЗ ЯСНОГО ПОНИМАНИЯ ТОГО, ЧТО ТОЛЬКО ТОЧНЫМ ЗНАНИЕМ КУЛЬТУРЫ, СОЗДАННОЙ ВСЕМ РАЗВИТИЕМ ЧЕЛОВЕЧЕСТВА, ТОЛЬКО ПЕРЕРАБОТКОЙ ЕЕ МОЖНО СТРОИТЬ ПРОЛЕТАРСКУЮ КУЛЬТУРУ — БЕЗ ТАКОГО ПОНИМАНИЯ НАМ ЭТОЙ ЗАДАЧИ НЕ РАЗРЕШИТЬ". (ЛЕНИН)

ЭТИ ПОЛОЖЕНИЯ ОБЪЕДИНЯЛИ ЛЕНИНГРАДСКИХ АРХИТЕКТОРОВ-ХУДОЖНИКОВ И МОБИЛИЗОВАЛИ ИХ ТВОРЧЕСКИЙ ПОРЫВ И НАСТОЙЧИВУЮ КОЛЛЕКТИВНУЮ ВОЛЮ К РЕШЕНИЮ ВЕЛИКИХ ЗАДАЧ.

ВОСПРОИЗВОДЯ ТРУДЫ ЧЛЕНОВ ОБЩЕСТВА АРХИТЕКТОРОВ-ХУДОЖНИКОВ ЗА ПОСЛЕДНИЕ ТРИ ГОДА, ЯВЛЯЯСЬ ПРОДОЛЖЕНИЕМ ИЗДАНИЙ О-ВА, СЫГРАВШИХ ЗНАЧИТЕЛЬНУЮ РОЛЬ В РАЗВИТИИ АРХИТЕКТУРНЫХ ЗАДАЧ В ПОСЛЕДНЮЮ ЧЕТВЕРТЬ ВЕКА, ИЗДАВАЕМЫЙ „ЕЖЕГОДНИК" XIV ВЫП. ЯВЛЯЕТСЯ, ВМЕСТЕ С ТЕМ, ЗАВЕРШАЮЩЕЙ РАБОТОЙ О-ВА, ПЕРЕХОДЯЩЕГО К НОВЫМ ФОРМАМ ДЕЯТЕЛЬНОСТИ В ОБЪЕДИНЕНИИ СО ВСЕМИ АРХИТЕКТУРНЫМИ СИЛАМИ ЛЕНИНГРАДА В ЕДИНОМ СОЮЗЕ СОВЕТСКИХ АРХИТЕКТОРОВ НА ОСНОВЕ ИСТОРИЧЕСКОГО АПРЕЛЬСКОГО РЕШЕНИЯ ПАРТИИ.

ОЦЕНКА СО СТОРОНЫ ПАРТИЙНОЙ И СОВЕТСКОЙ ОБЩЕСТВЕННОСТИ ПОМЕЩЕННЫХ РАБОТ И ЗДОРОВАЯ САМОКРИТИКА В СРЕДЕ ОБЪЕДИНЕННЫХ АРХИТЕКТУРНЫХ СИЛ ЯВЯТСЯ МОЩНЫМ СТИМУЛОМ К ДАЛЬНЕЙШЕЙ БОРЬБЕ ЗА СОВЕТСКУЮ АРХИТЕКТУРУ.

ПРЕДСЕДАТЕЛЬ О-ВА
АРХИТЕКТОРОВ-ХУДОЖНИКОВ *В. С. РОЖНОВСКИЙ*

СЕКРЕТАРЬ *В. Б. ЛЕСМАН*



БЕЛОГРУД АНДРЕЙ ЕВГЕНИЕВИЧ
АРХИТ.-ХУДОЖНИК ПРОФЕССОР
1875—1933 г.



БЕЛОГРУД А. Е. АРХ.-ХУД.
ЖИЛОЙ ДОМ НА ПЛОЩ.
ЛЬВА ТОЛСТОГО В Л-ГРАДЕ.
ОБЩИЙ ВИД ФАСАДА.

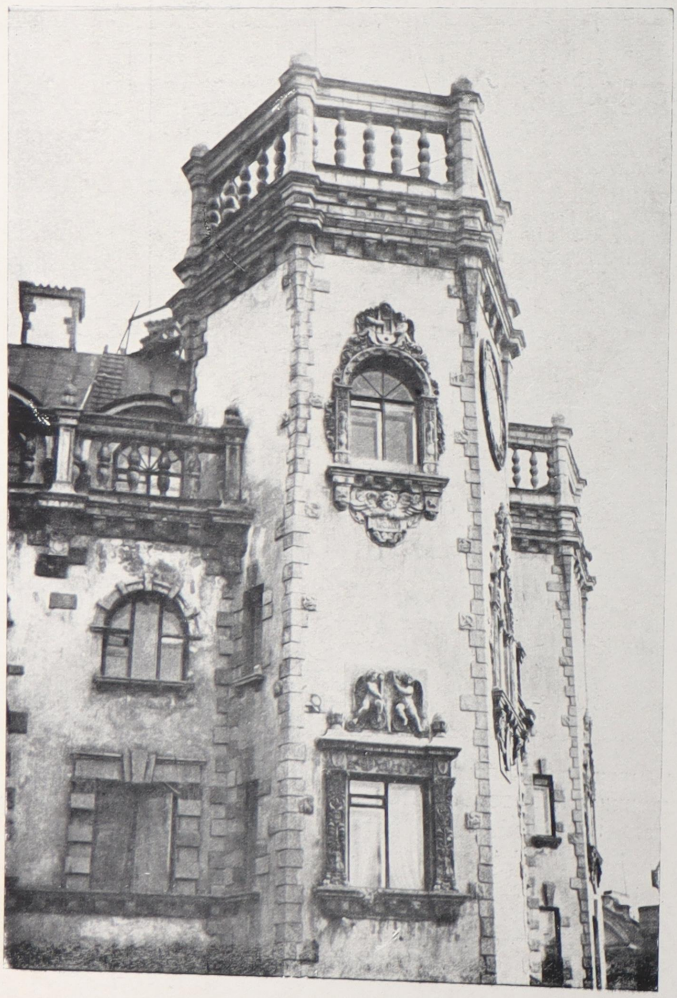

ДЕТАЛЬ ФАСАДА. ПОСТРОЙКА 1914 г.

БЕЛОГРУД А. Е. АРХ.-ХУД. ЛЕНИНГРАД.
ПЕРСПЕКТИВНЫЙ ВИД ДОМА НА ПЛОЩ.
ЛЬВА ТОЛСТОГО В ЛЕНИНГРАДЕ. 1914 г.

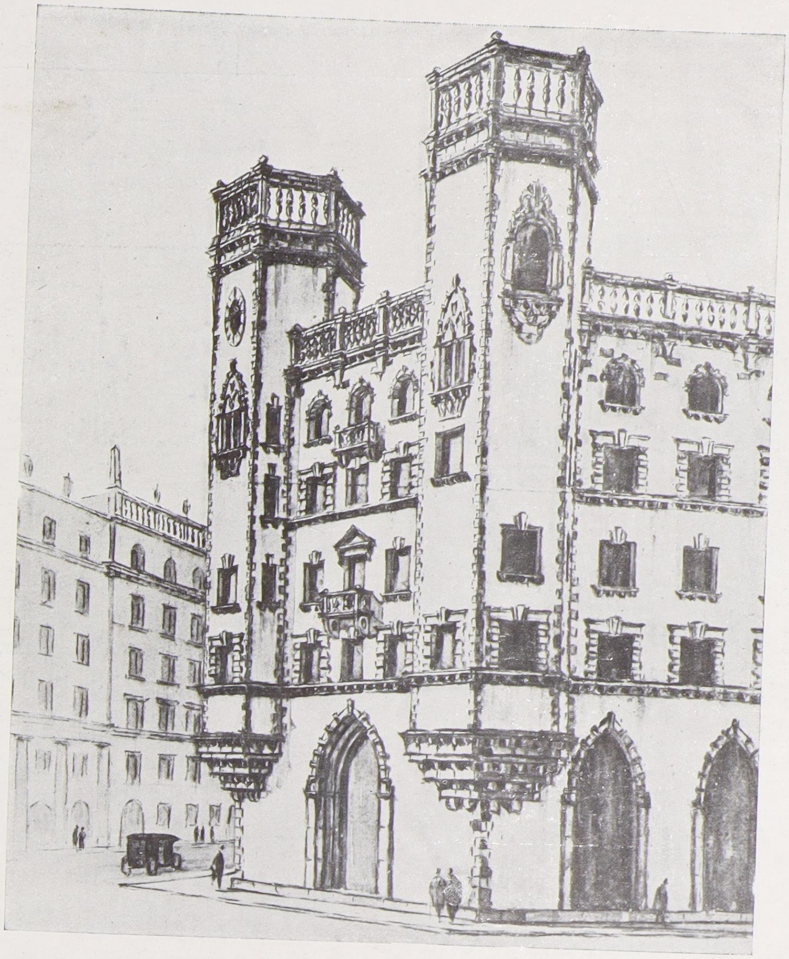

ДЕТАЛИ ФАСАДА ДОМА ПО ПРОСПЕКТУ
К. ЛИБКНЕХТА № 77 В ЛЕНИНГРАДЕ.





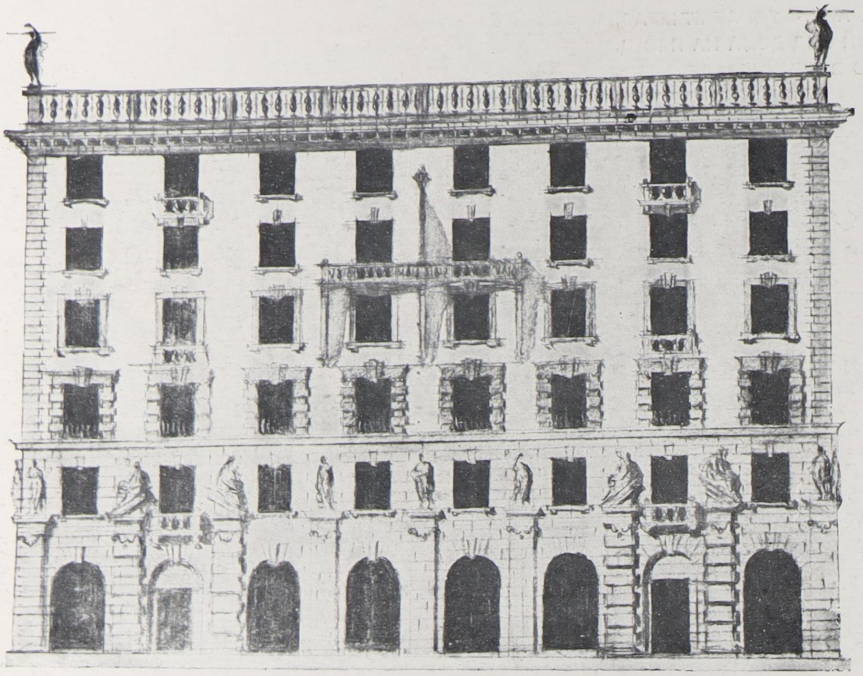

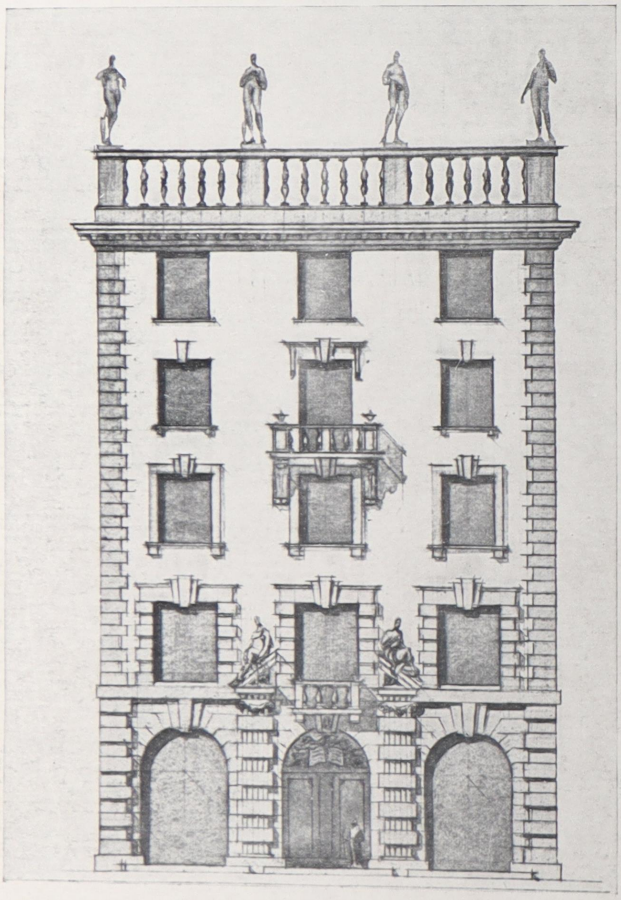

БЕЛОГРУД А. Е. АРХ.-ХУД.
АРХИТЕКТУРНЫЕ МОТИВЫ.



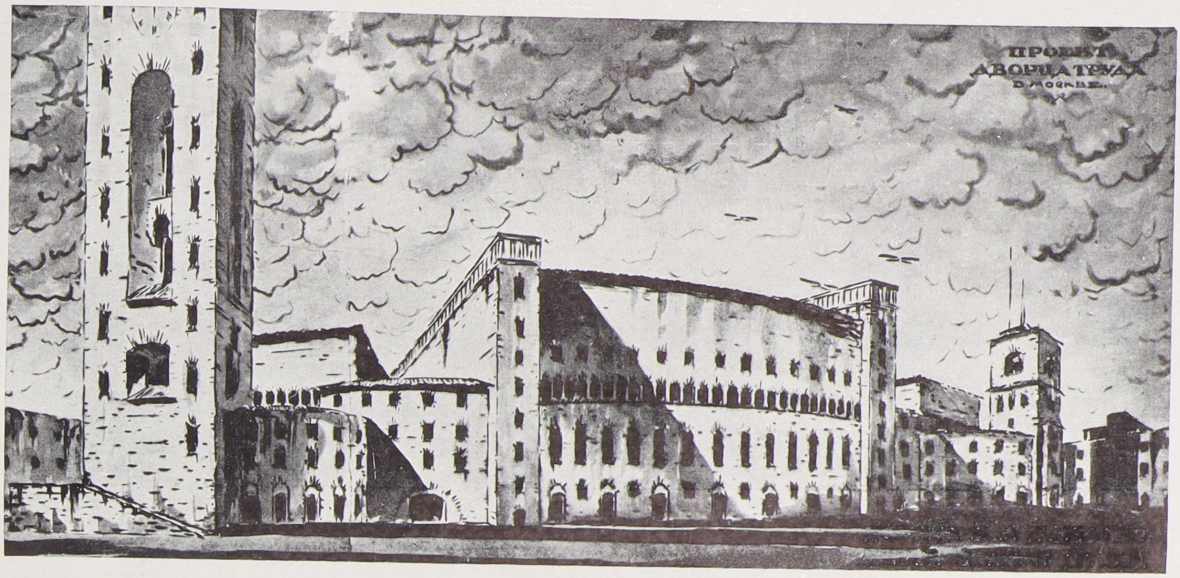

ПЕРСПЕКТИВА

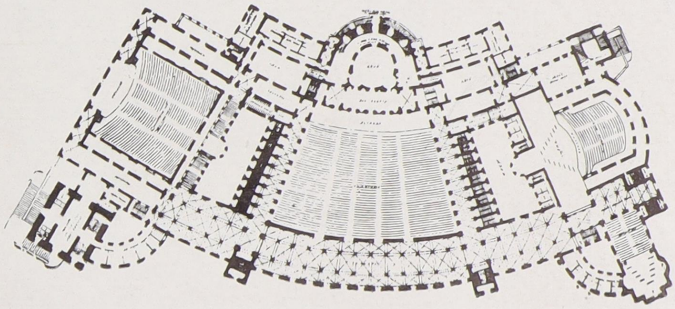

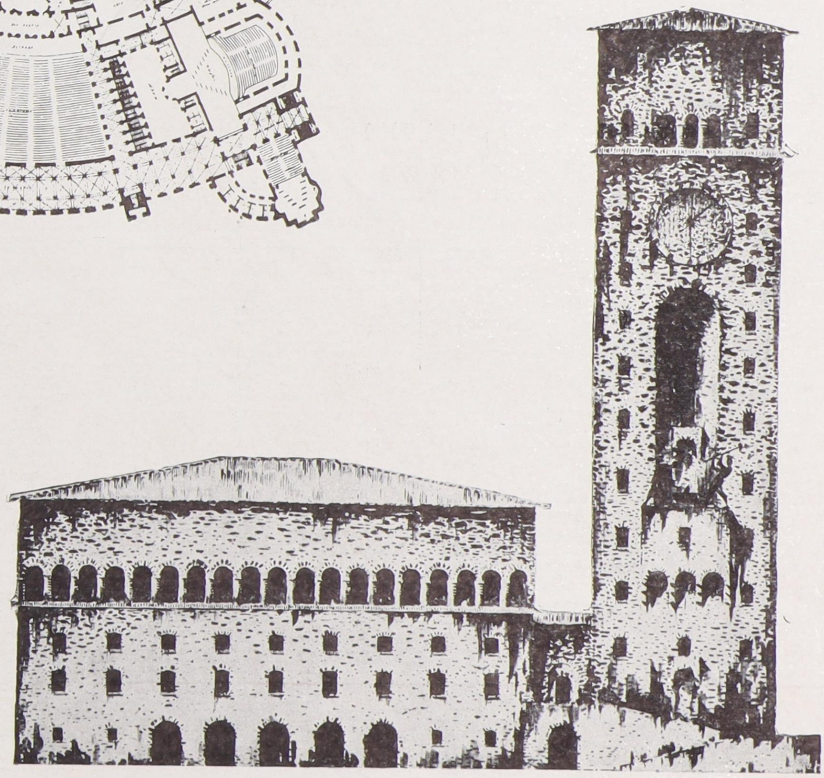

БЕЛОГРУД А. Е. АРХ.-ХУД.
ПРОЕКТ ДВОРЦА ТРУДА
В МОСКВЕ 1922 г.

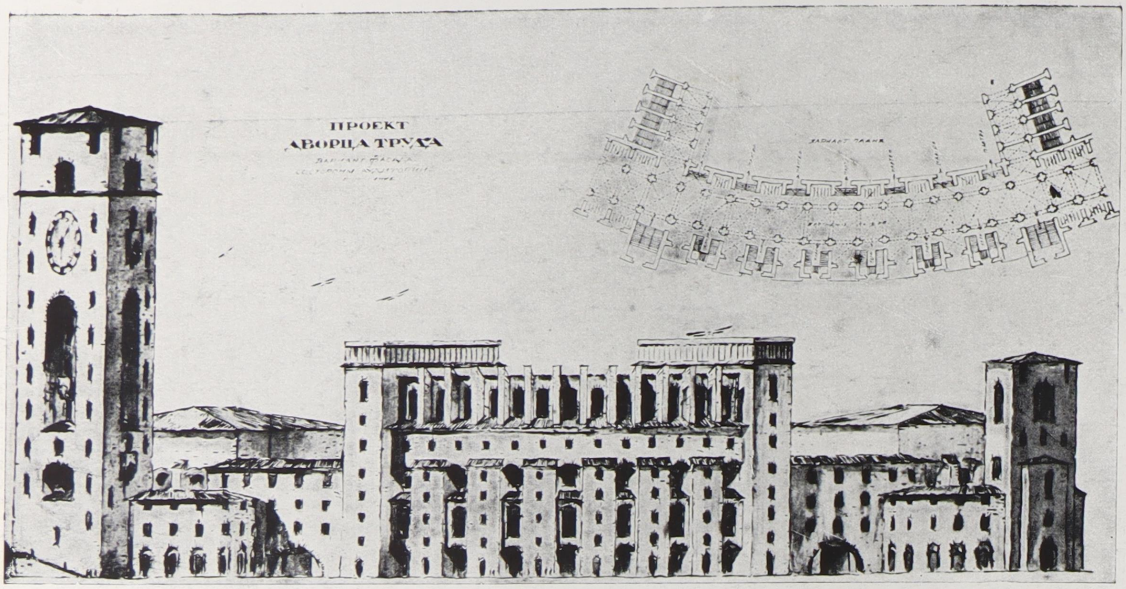

БЕЛОГРУД А. Е. АРХ.-ХУД.
ДВОРЕЦ ТРУДА В МОСКВЕ
1922 г.

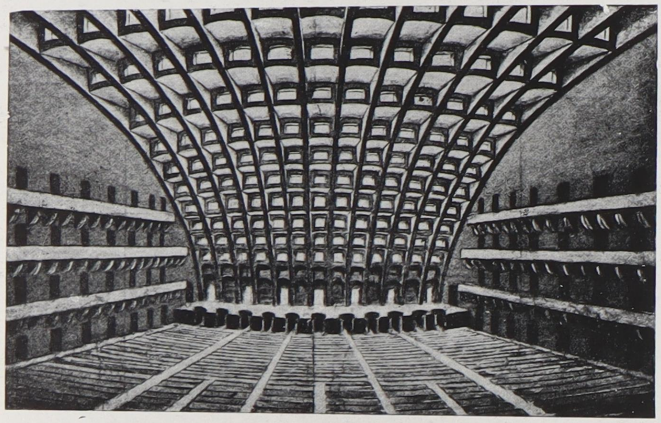

ВНУТРЕННЯЯ ПЕРСПЕКТИВА ЗАЛА

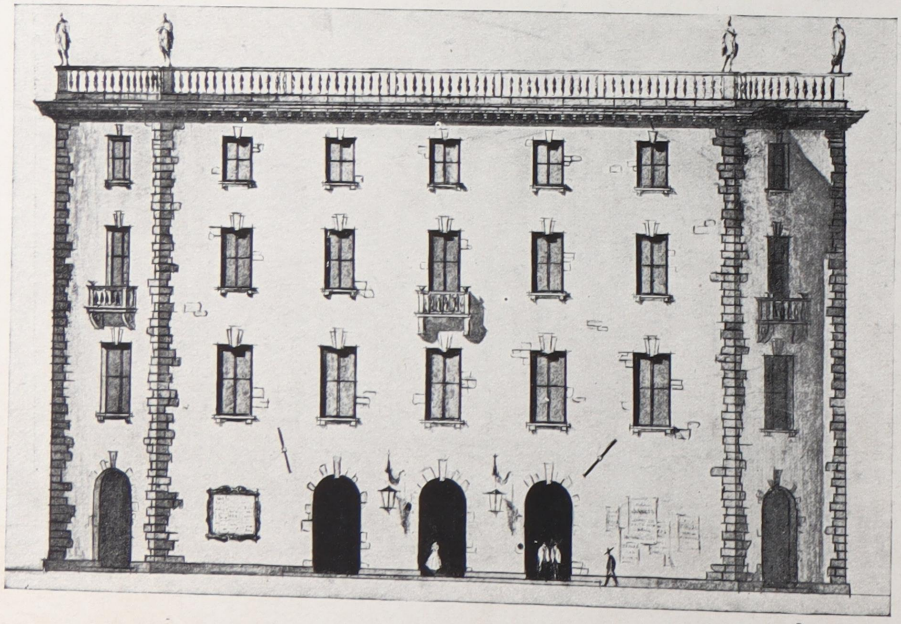

АРХИТЕКТУРНЫЙ
МОТИВ

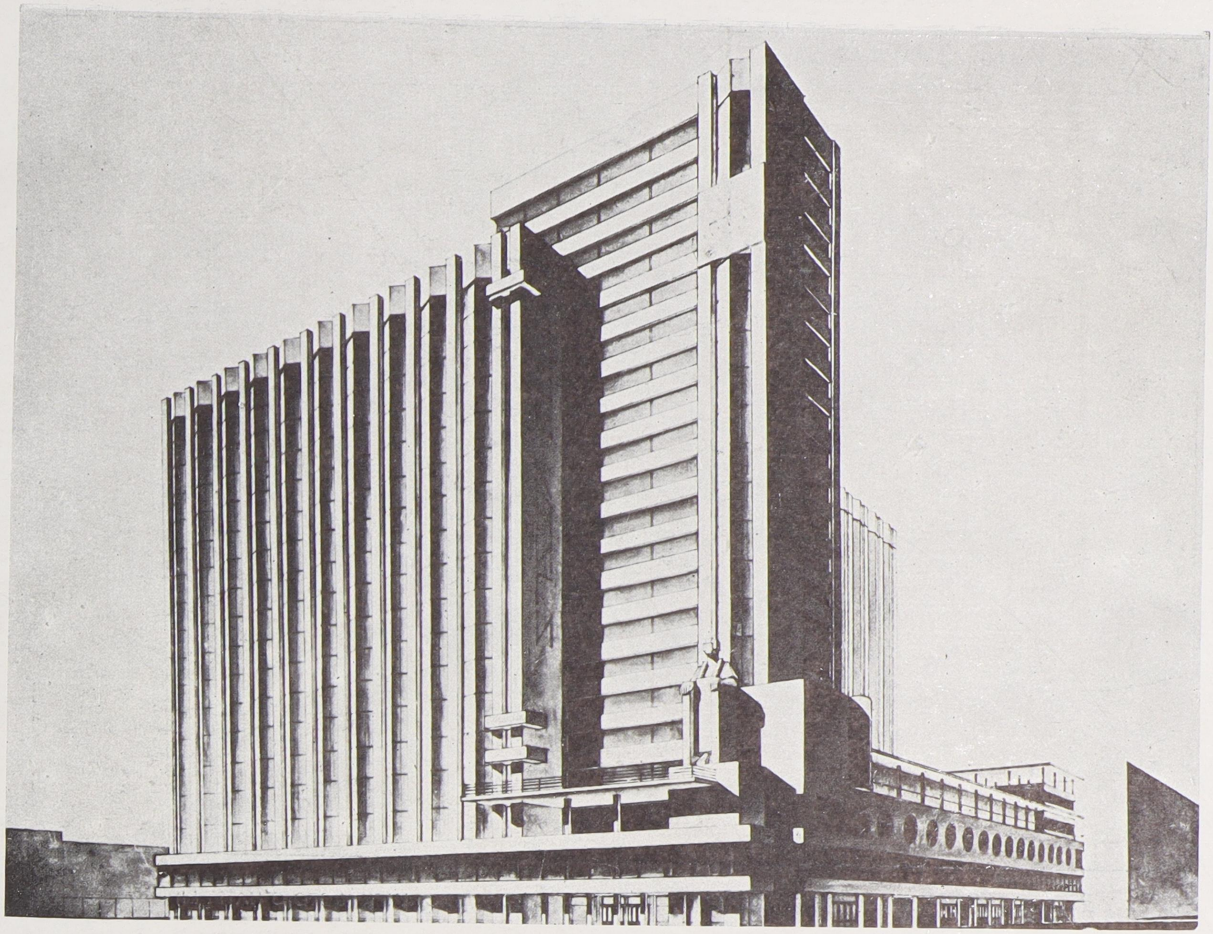

ПЕРСПЕКТИВНЫЙ ВИД.

ПЛАН 1 ЭТАЖА

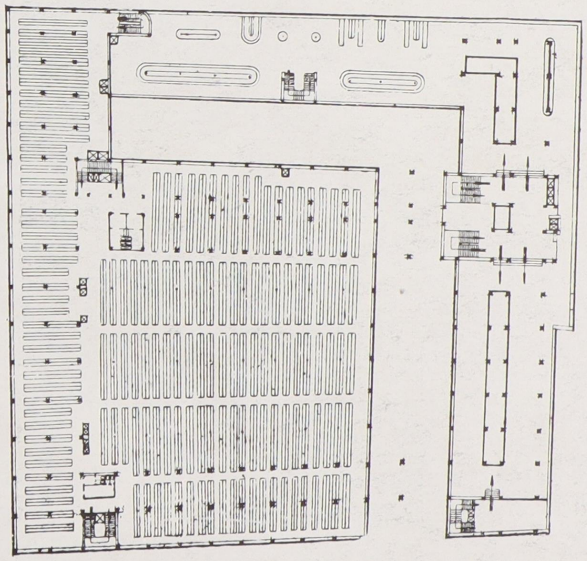

ПЛАН 2 ЭТАЖА

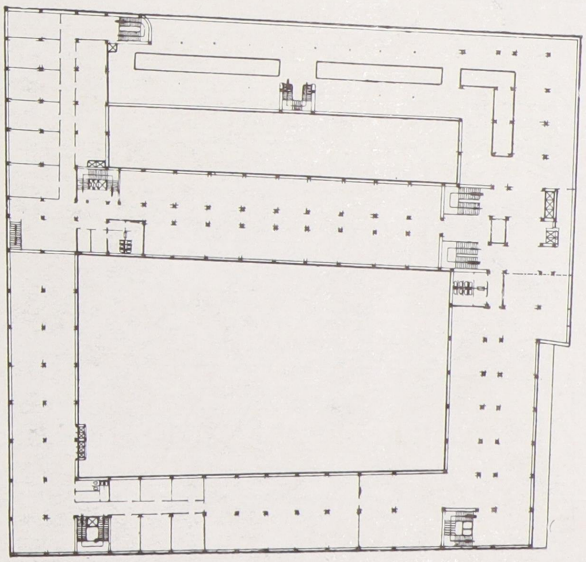

БЕЛОГРУД А. Е. АРХ.-ХУД. ЛЕНИНГРАД. ПРОЕКТ ДОМА КНИГИ В МОСКВЕ.
ПЛАНЫ ИСПОЛНЕНЫ ПРИ УЧАСТИИ ВЕЛИКОВСКОГО, Б. М. ГРАЖД. ИНЖ.



НАРВСКАЯ ФАБРИКА-КУХНЯ И УНИВЕРМАГ ВИД СО СТОРОНЫ ПЛОЩАДИ СТАЧЕК (ФОТО С НАТУРЫ)

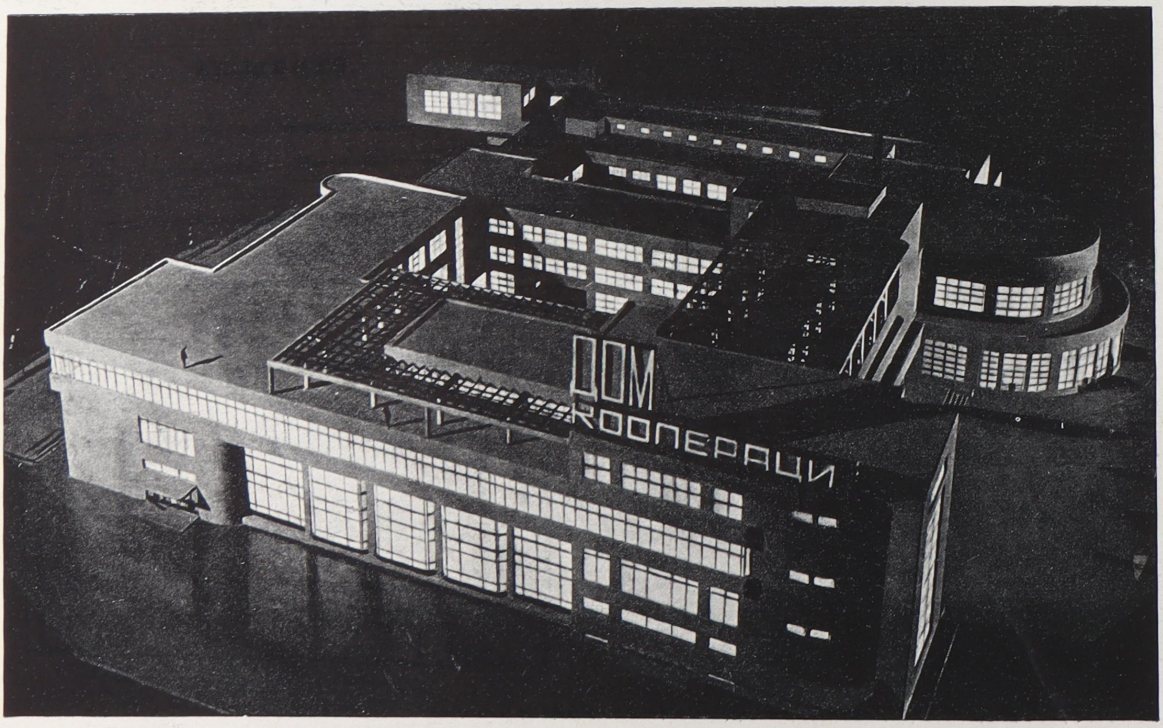

НАРВСКАЯ ФАБРИКА-КУХНЯ И УНИВЕРМАГ (МАКЕТ)
БАРУТЧЕВ А. К., ГИЛЬТЕР И. А., МЕЕРЗОН И. А., РУБАНЧИК Я. О. АРХИТ.-ХУДОЖНИКИ ЛЕНИНГРАД 1928—1929 г. г.

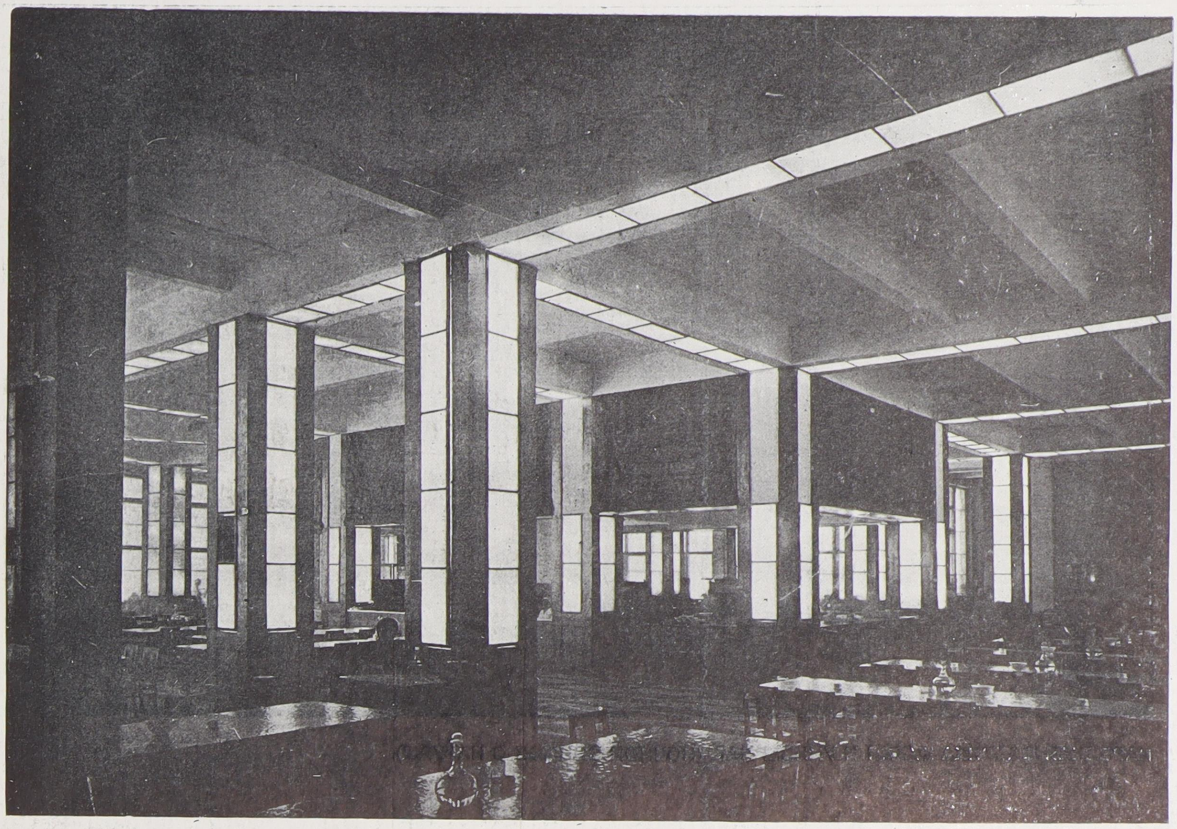

ОБЕДЕННЫЙ ЗАЛ ВЕЧЕРОМ. (ФОТО С НАТУРЫ)

ЗДАНИЕ НАРВСКОЙ ФАБРИКИ-КУХНИ И УНИВЕРМАГА. ЛЕНИНГРАД 1928—29 гг.

БАРУТЧЕВ А. К. АРХ.-ХУД.
ГИЛЬТЕР И. А. „ „
МЕЕРЗОН И. А. „ „
РУБАНЧИК Я. О. „ „

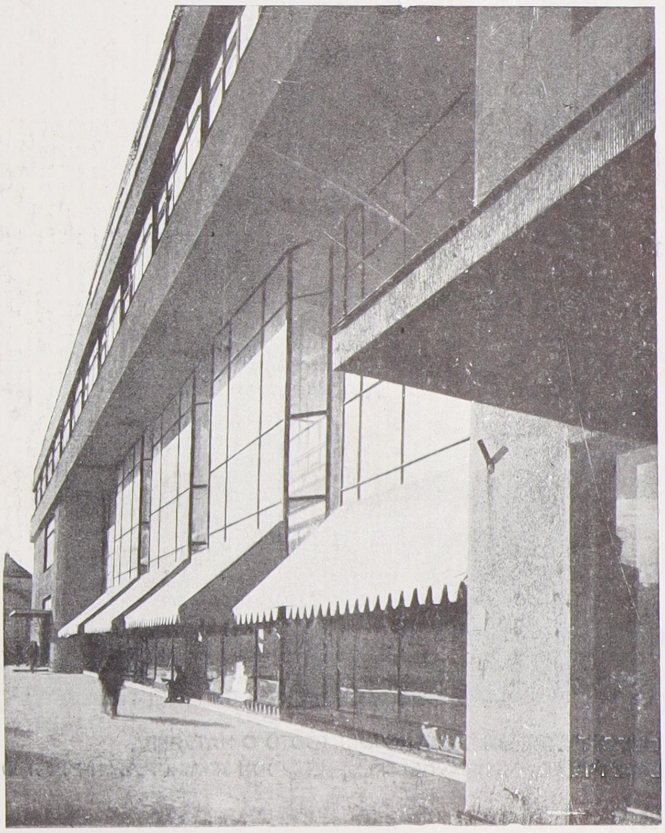

ДЕТАЛЬ ФАСАДА НА ПЛОЩ. СТАЧЕК (ФОТО)



НАРВСКАЯ ФАБРИКА-КУХНЯ И УНИВЕРМАГ. (НОЧНОЙ СНИМОК С НАТУРЫ).



ВЫБОРГСКАЯ ФАБРИКА-КУХНЯ. (ФОТО С НАТУРЫ).
БАРУТЧЕВ А. К., ГИЛЬТЕР И. А., МЕЕРЗОН И. А. и РУБАНЧИК Я. О. АРХИТ.-ХУДОЖНИКИ. ЛЕНИНГРАД 1928—1929 гг.

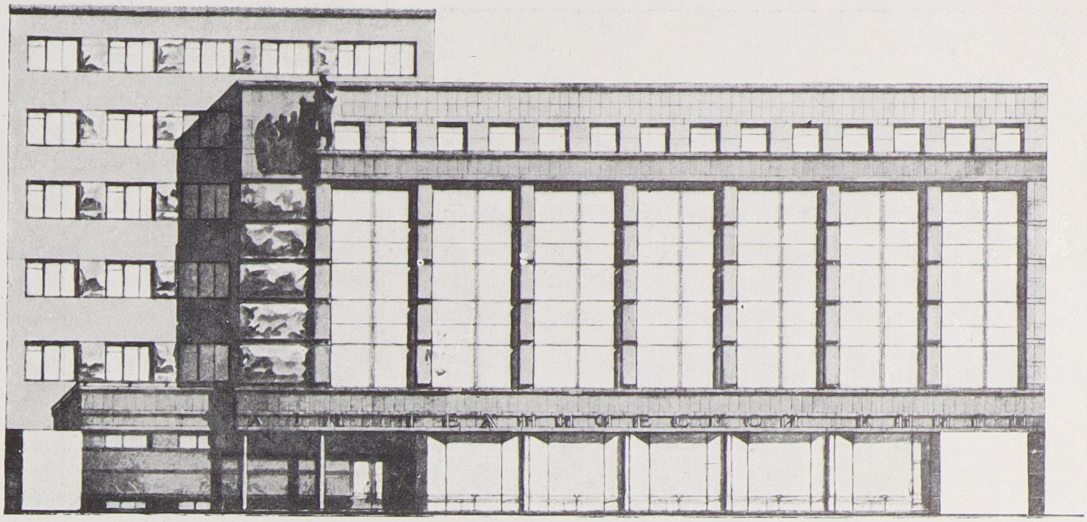

ДОМ ТЕХНИЧЕСКОЙ КНИГИ В ЛЕНИНГРАДЕ, (ПР. ВОЛОДАРСКОГО 17/19) 1932 г. ФАСАД.
БАРУТЧЕВ А. К. АРХИТ.-ХУД., МЕЕРЗОН И. А. АРХИТ.-ХУД. ЛЕНИНГРАД.

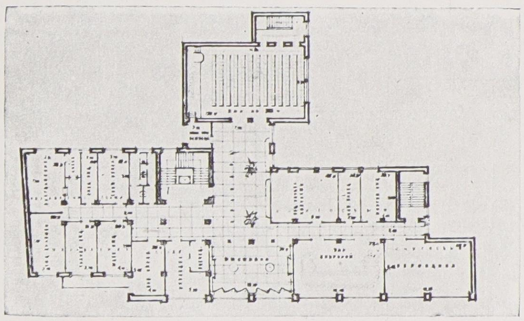

II ЭТАЖ

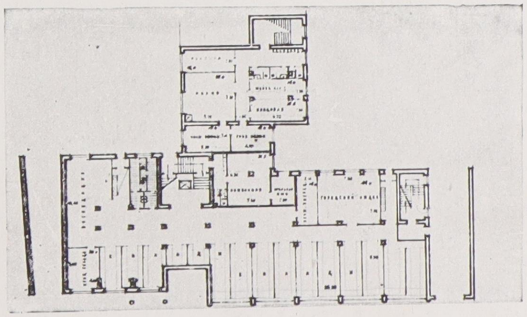

ЦОКОЛЬНЫЙ ЭТАЖ



ПЕРСПЕКТИВА ПО ПР. ВОЛОДАРСКОГО

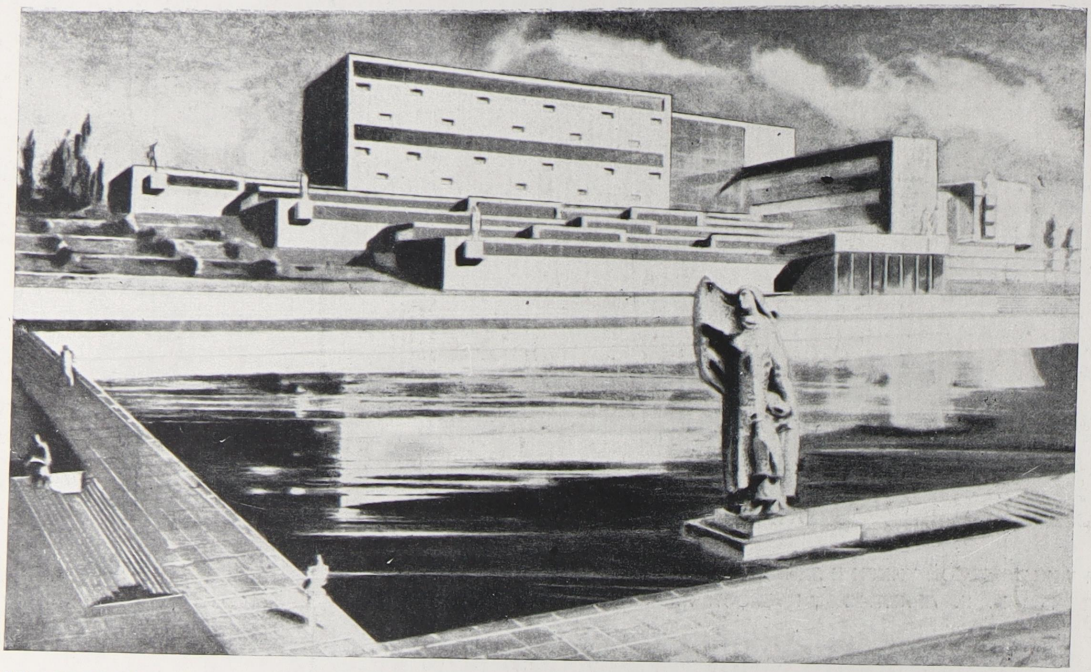

ПЕРСПЕКТИВА

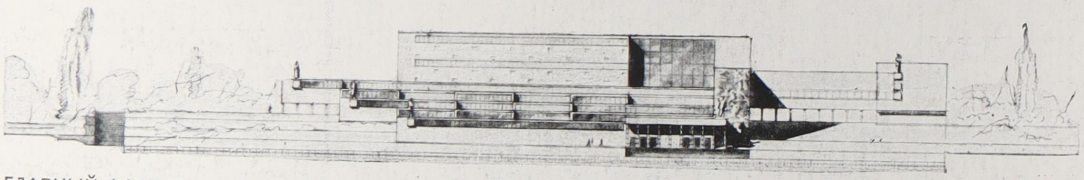

ГЛАВНЫЙ ФАСАД

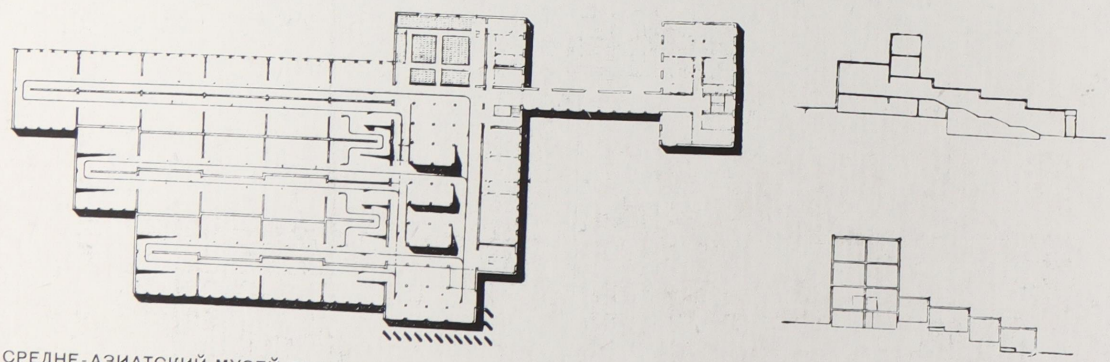

СРЕДНЕ-АЗИАТСКИЙ МУЗЕЙ РЕВОЛЮЦИИ в г. ТАШКЕНТЕ 1928 г.
БАРУТЧЕВ А. К., ГИЛЬТЕР И. А. АРХИТ.-ХУДОЖНИКИ. ЛЕНИНГРАД

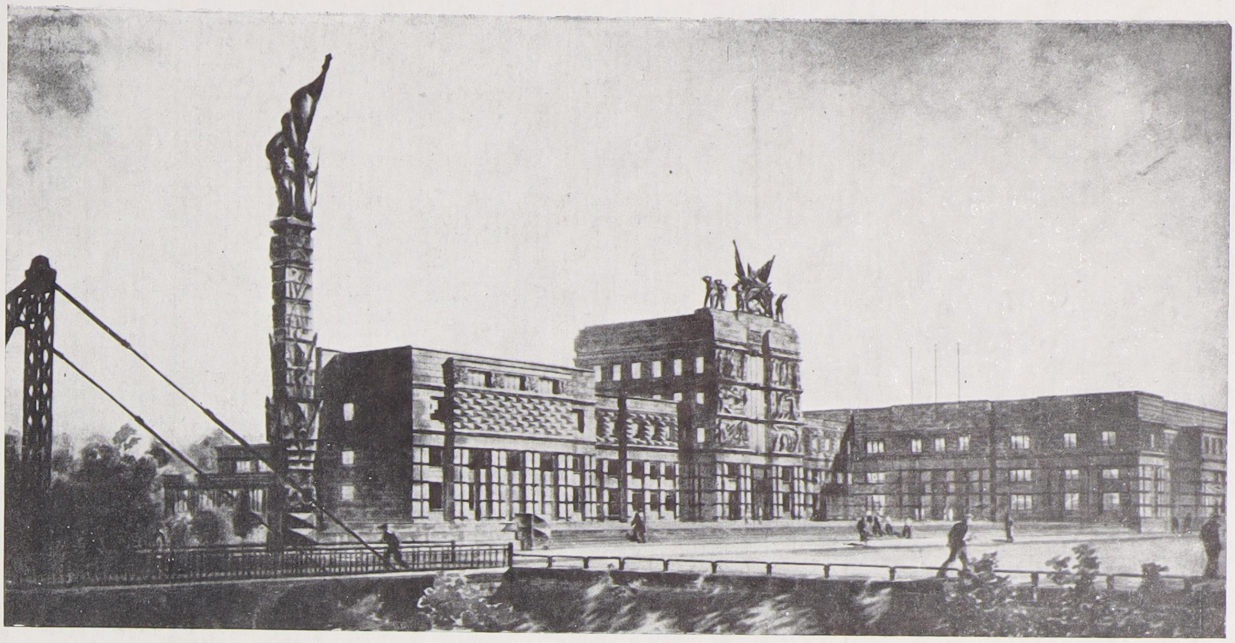

ПЕРСПЕКТИВА СО СТОРОНЫ ПЛОЩАДИ РЕВОЛЮЦИИ



ВИД СО СТОРОНЫ ПАРКА КУЛЬТУРЫ И ОТДЫХА

ДОМ КРАСНОЙ АРМИИ И ФЛОТА В г. КРОНШТАДТЕ. I ПРЕМИЯ

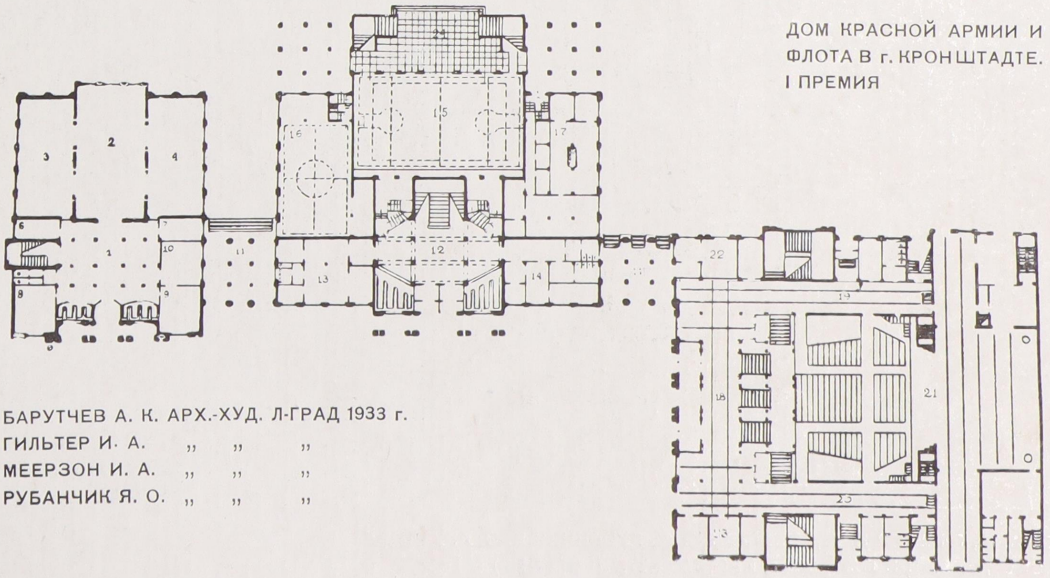

БАРУТЧЕВ А. К. АРХ.-ХУД. Л-ГРАД 1933 г.
ГИЛЬТЕР И. А. „ „ „
МЕЕРЗОН И. А. „ „ „
РУБАНЧИК Я. О. „ „ „

1-й ЭТАЖ

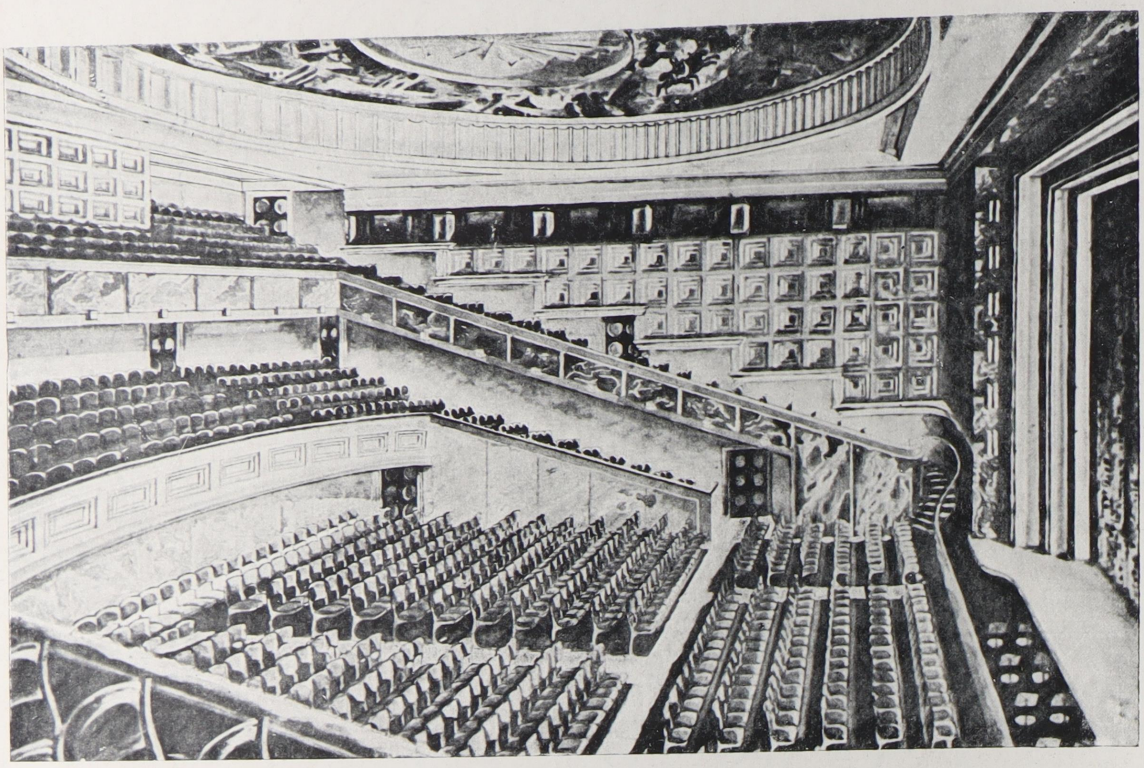

ЗРИТЕЛЬНЫЙ ЗАЛ И ФОЙЭ.

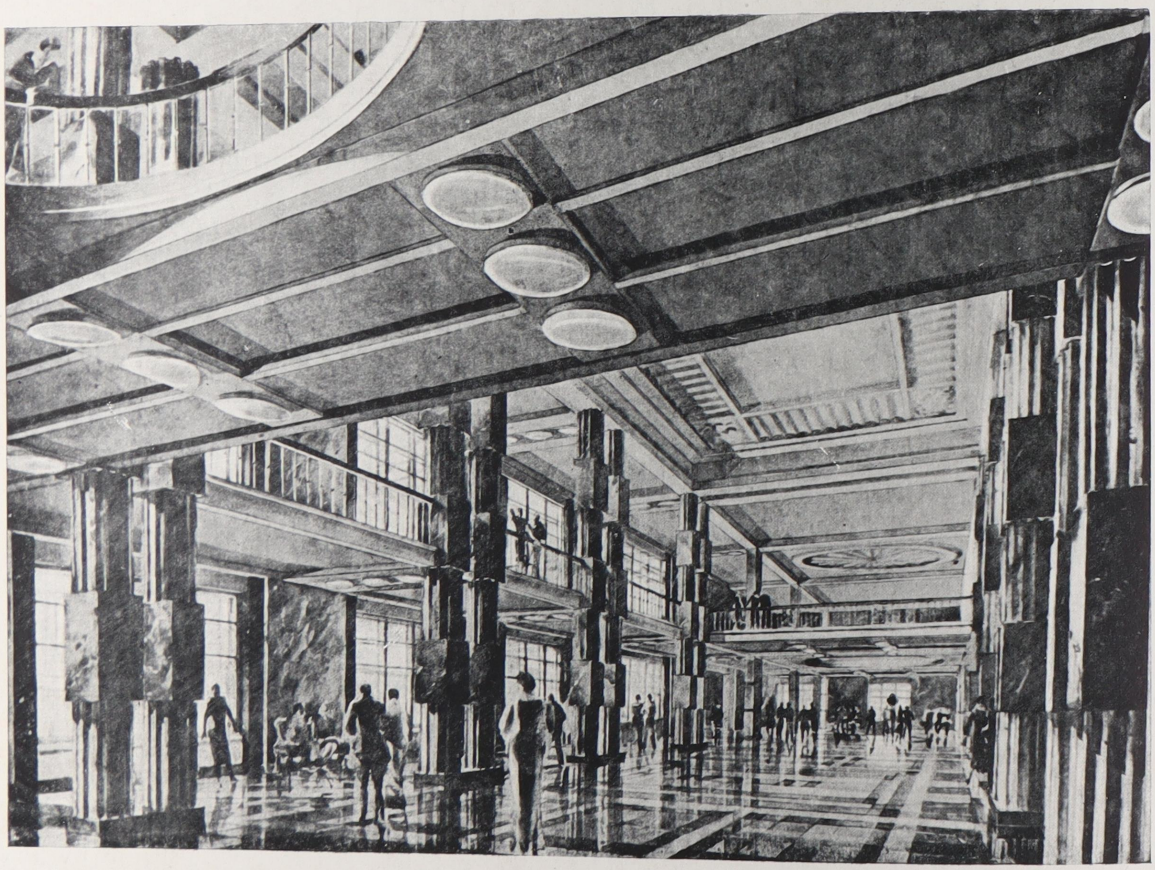

БАРУТЧЕВ А. К., ГИЛЬТЕР И. А., МЕЕРЗОН И. А., РУБАНЧИК Я. О. АРХ.-ХУД.
ДОМ КРАСНОЙ АРМИИ И ФЛОТА В г. КРОНШТАДТЕ. (I ПРЕМИЯ)

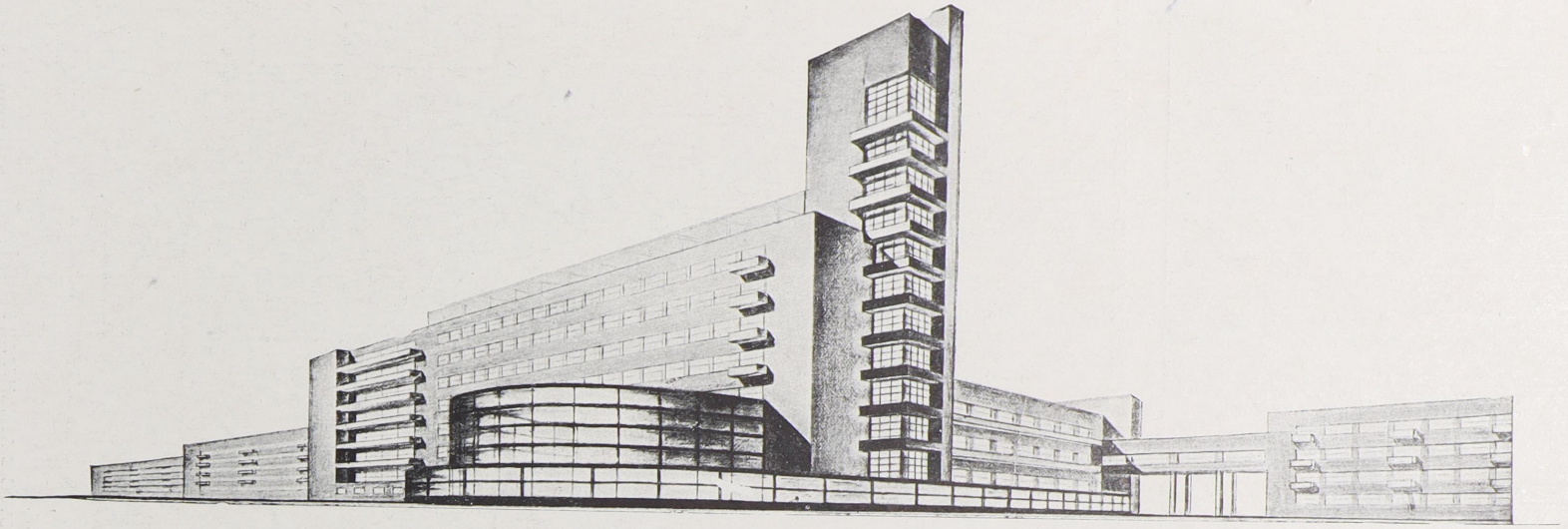

ПЕРСПЕКТИВА

БУРЫШКИН Д. П. АРХ.-ХУД. ЛЕНИНГРАД.
ПРОЕКТ ГОСТИНИЦЫ В СЕСТРОРЕЦКЕ. 1931 г.

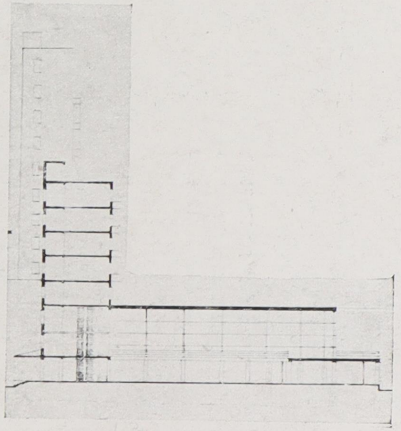

РАЗРЕЗ

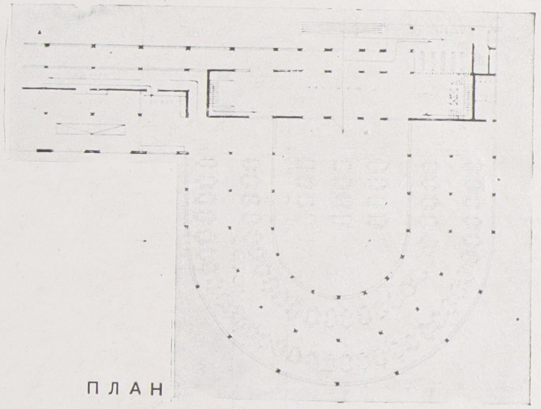

ПЛАН

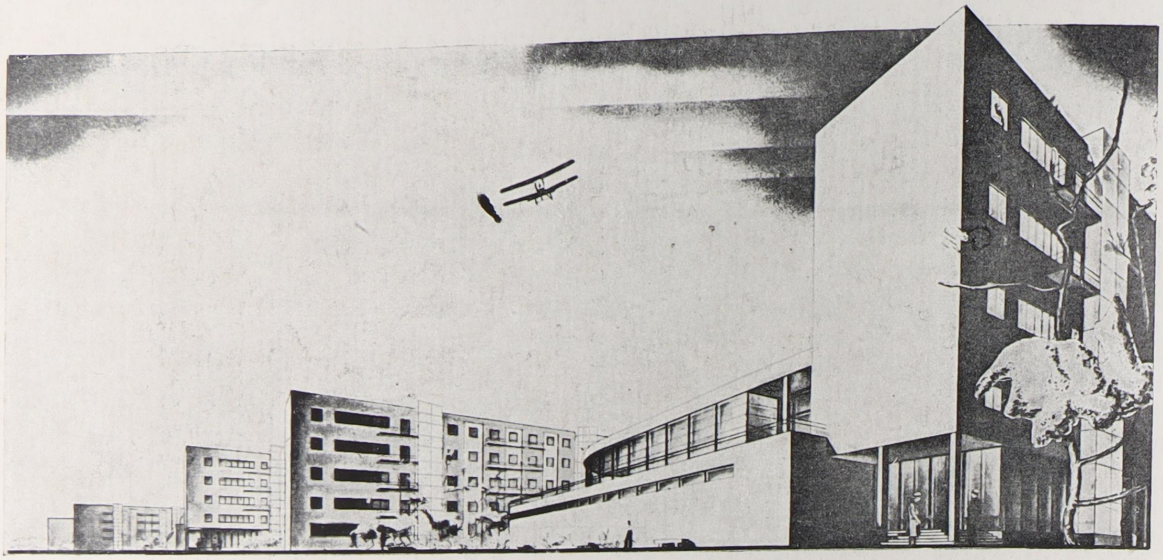

ОСТРОВ ДЕКАБРИСТОВ

ГЛАВНОЕ АВЕНЮ — СЕВЕРНАЯ СТОРОНА

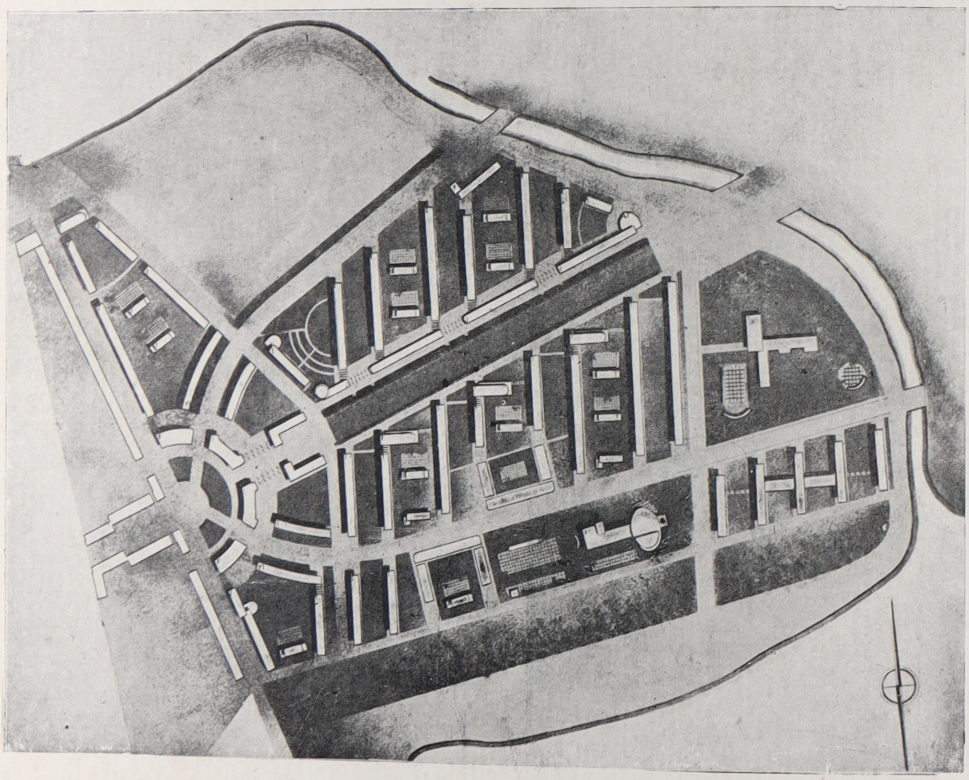

БУРЫШКИН Д. П. АРХ.-ХУД., ЖУКОВСКАЯ В. А. АРХ.,
МАЙЗЕЛЬ Ф. З. АРХ.-ХУД., РЫБИН Н. Ф. ГР. ИНЖ.
ПЛАНИРОВКА ЖИЛМАССИВА НА ОСТРОВЕ ДЕКАБРИСТОВ В ЛЕНИНГРАДЕ.

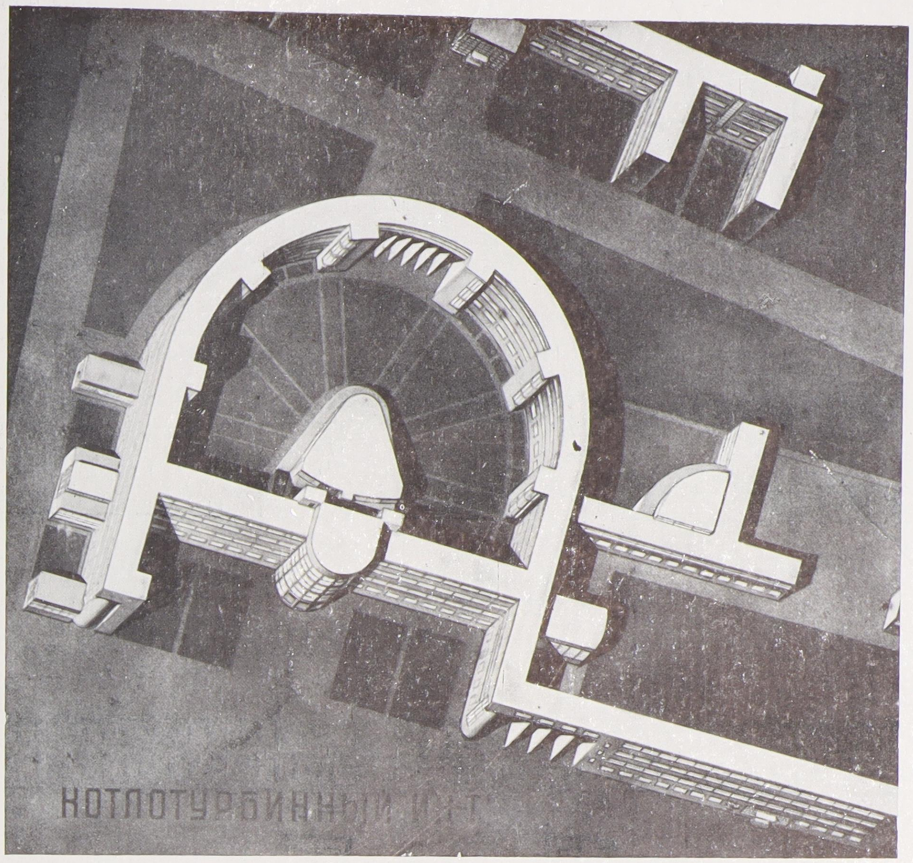

ПРОЕКТ КОТЛОТУРБИННОГО ИНСТИТУТА В ЛЕНИНГРАДЕ

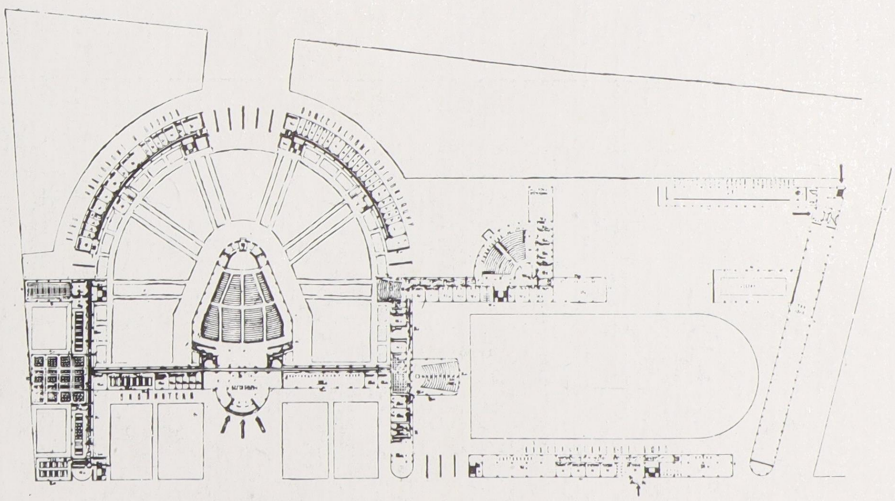

БУРЫШКИН Д. П. АРХ.-ХУД. РЫБИН Н. Ф. ГРАЖД. ИНЖ. ЛЕНИНГРАД.

БИБЛИОТЕКА
Белорусского
инженеров
железнодорожного
транспорта

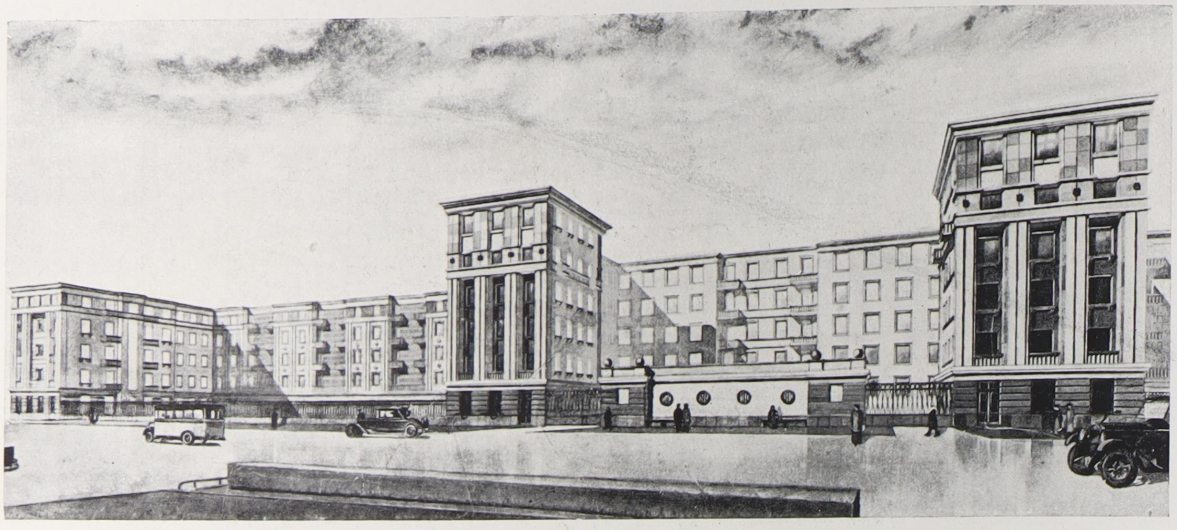

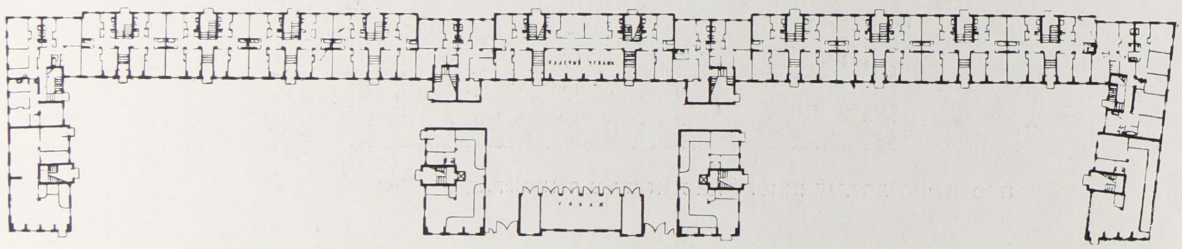

ВАКС И. А. АРХ.-ХУД. ПРИ УЧАСТИИ САПОЖНИКОВОЙ В. А. АРХ.-ХУД. Л-ГРАД.
ЖИЛОЙ ДОМ РЖСКТ „ВОЛОДАРЕЦ“ НА 200 КВАРТИР ЛЕНИНГРАД, МАРИИНСКАЯ УЛ.



БОГАЕВСКИЙ К. Ф. ХУДОЖНИК
ЗАСЛ. ДЕЯТ. ИСКУССТВА СССР.

ВИД ФЕОДОСИИ

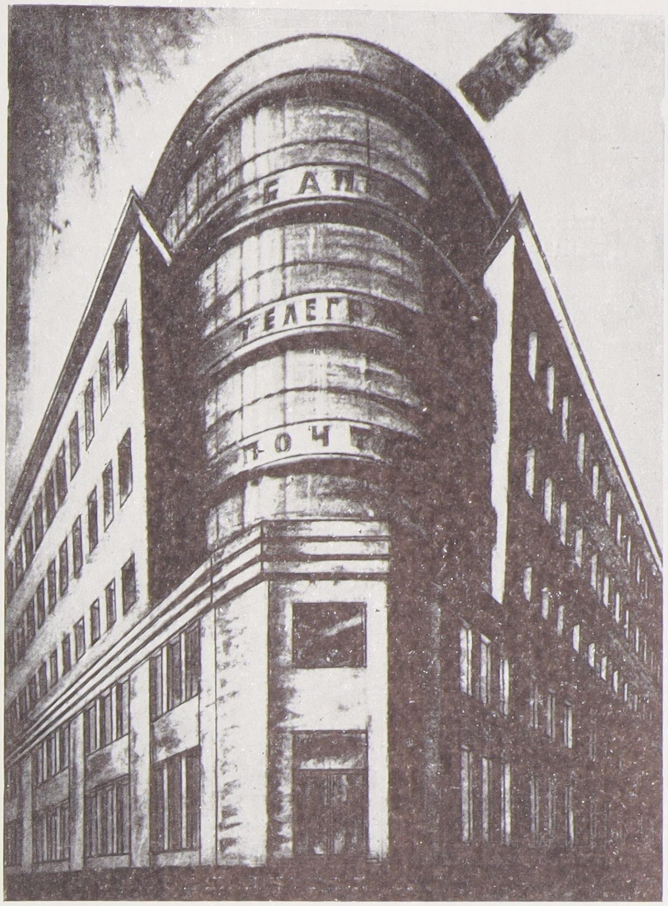

НАДСТРОЙКА ДОМА ПО ПР. 25 ОКТЯБРЯ № 146. ЛЕНИНГРАД.

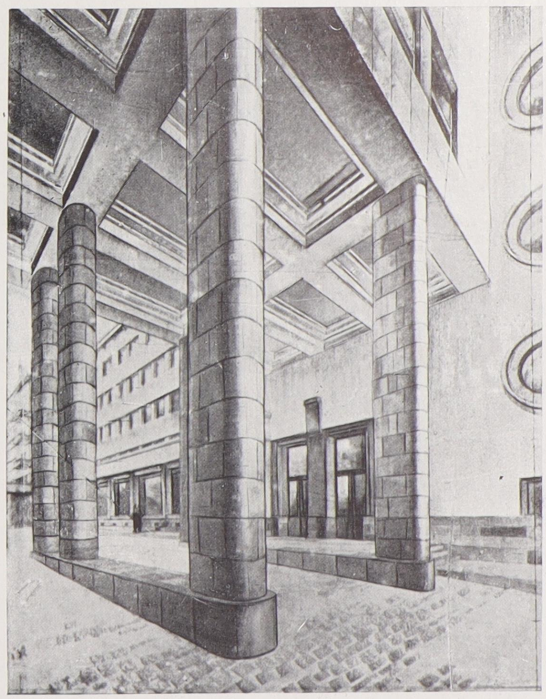

ВЫБОРГСКИЙ ДОМ СОВЕТА
ПРОЕЗД С НАБЕРЕЖНОЙ НЕВЫ.

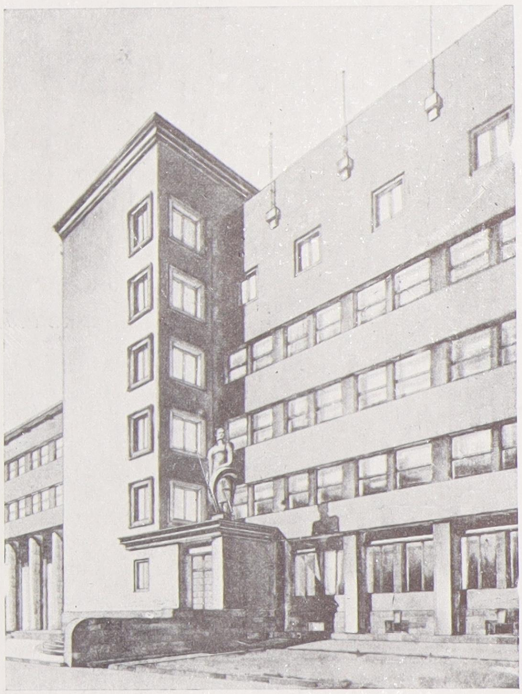

ВЫБОРГСКИЙ ДОМ СОВЕТА
ПЕРСПЕКТИВА ФАСАДА НА Р. НЕВУ.

ВАКС И. А. АРХ.-ХУД. ЛЕНИНГРАД



ШКОЛА ФЗД С НУЛЕВЫМИ КЛАССАМИ НА 650 ДЕТЕЙ
Б. ЩЕМИЛОВКА ВОЛОДАРСКОГО Р-НА. ЛЕНИНГРАД.

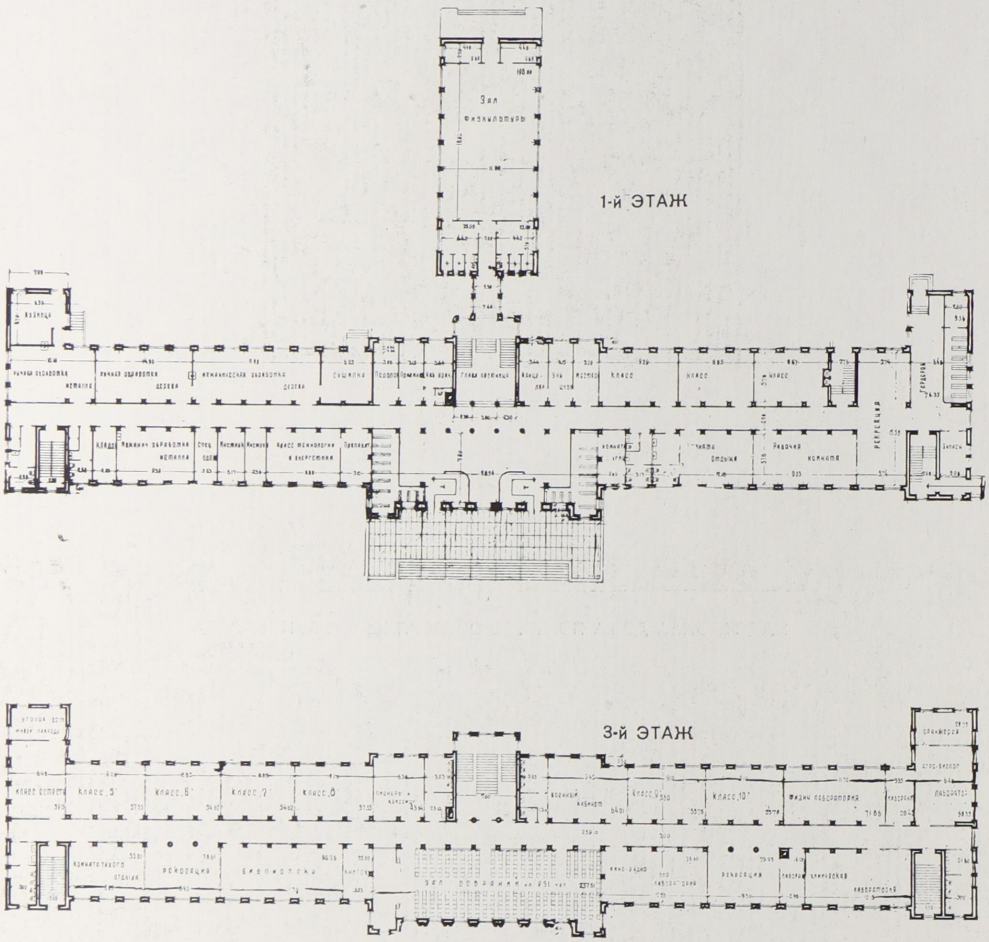

ВАКС И. А. АРХ.-ХУД. ЛЕНИНГРАД



СИНАЙСКИЙ В. А. СКУЛЬПТОР. БАРЕЛЬЕФ.

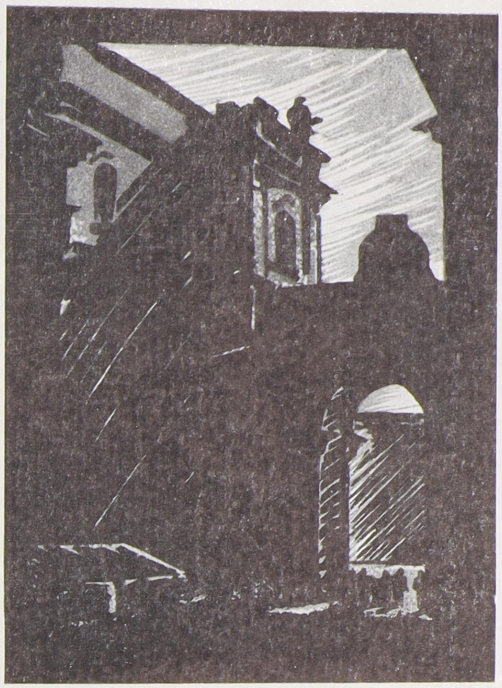

ЭТЮД

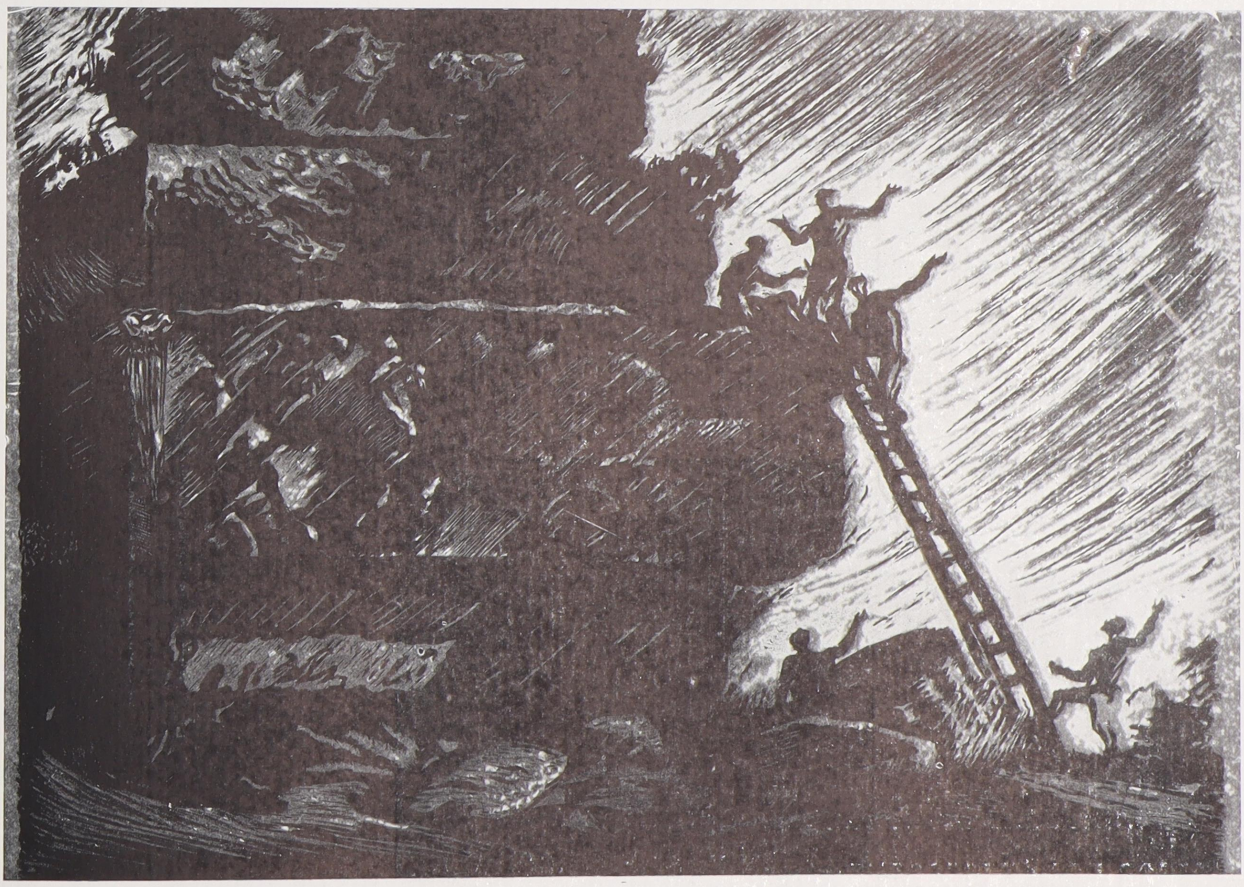

НА СТРОЙКЕ

ВЕЛИКАНОВ Ю. П. ХУДОЖНИК. ЛЕНИНГРАД.

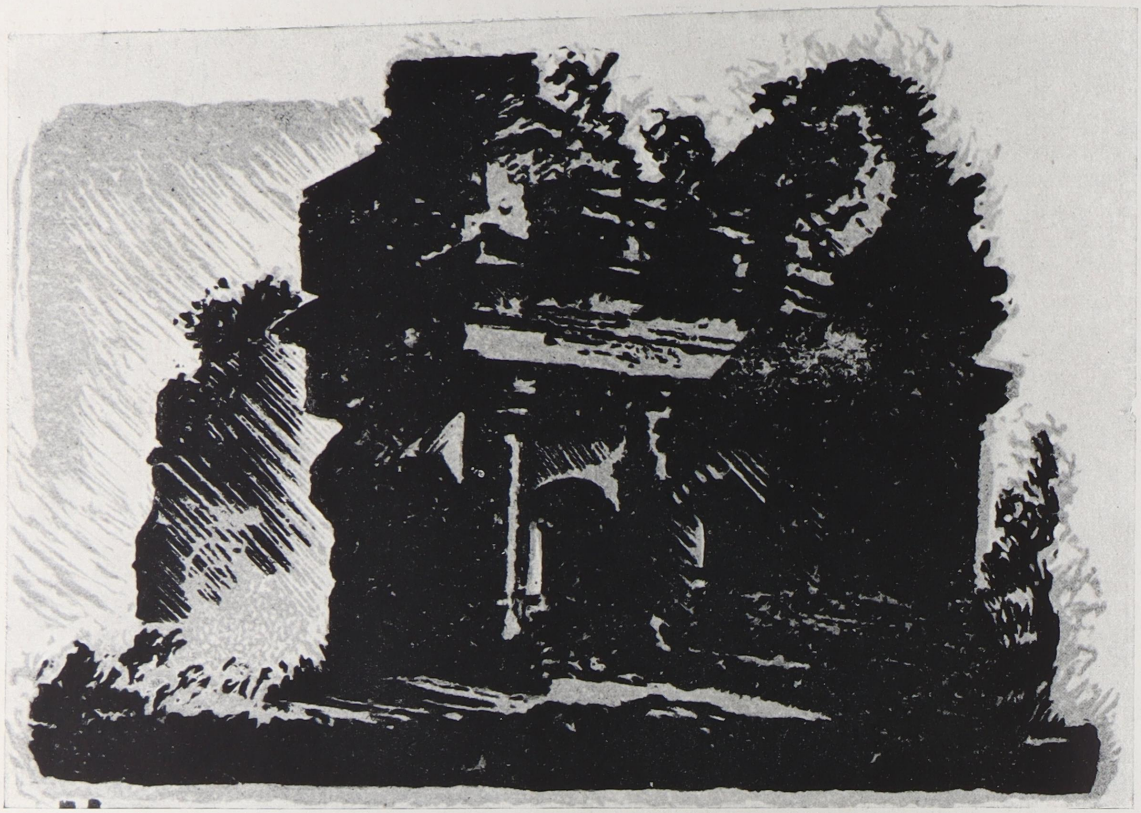

АРКА

ВЕЛИКАНОВ Ю. П.
ХУДОЖНИК
ЛЕНИНГРАД.

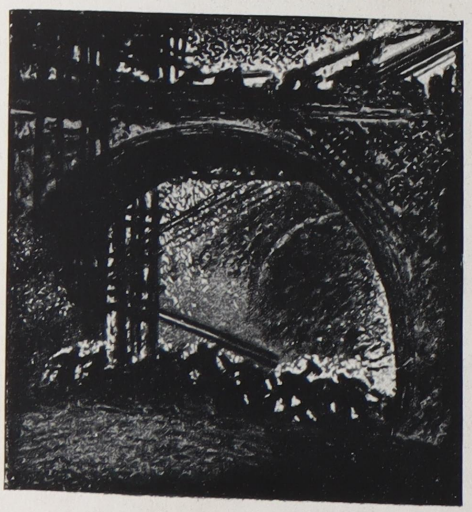

МОСТ



ПЕРСПЕКТИВА ПО СОВЕТСКОМУ ПРОСПЕКТУ.

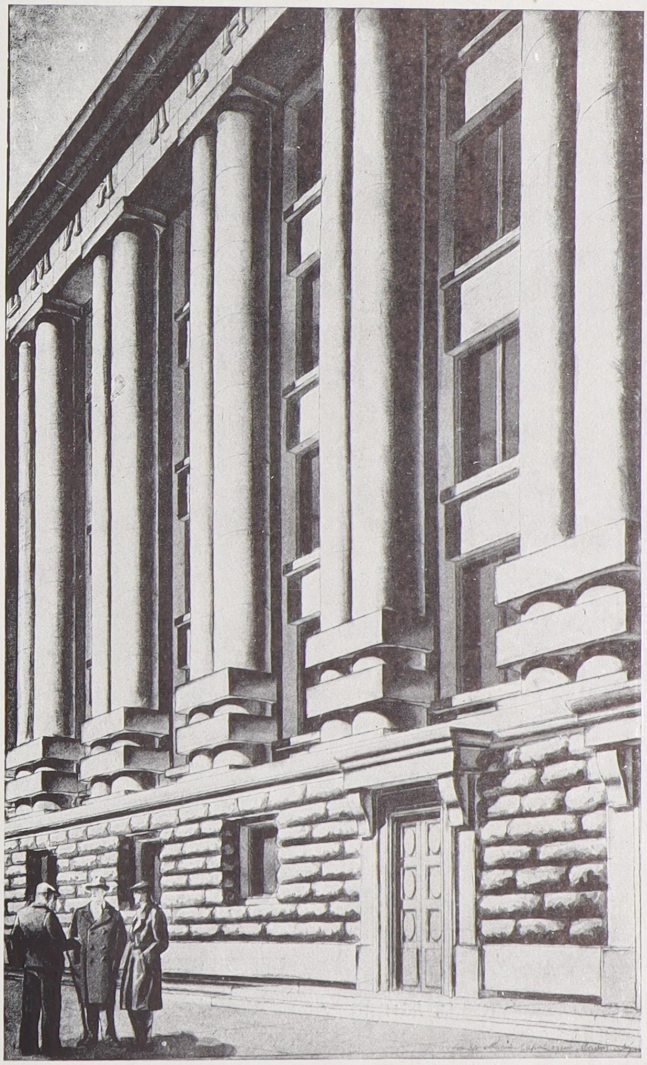

ВЕЛИКАНОВ А. П., ПОЛЯКОВ Л. М., ХРЯКОВ А. Ф.,
АРХИТЕКТОРА-ХУДОЖНИКИ. ЛЕНИНГРАД.

ПЛАН I ЭТАЖА

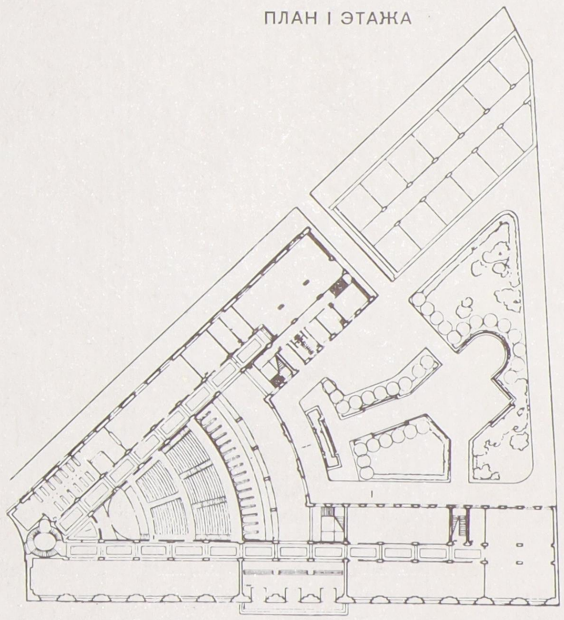

ПРОЕКТ ЗДАНИЯ АКАДЕМИИ ЛЕГКОЙ ПРОМЫШЛЕННОСТИ.
СОВЕТСКИЙ ПР. УГ. КРАСНОЙ КОННИЦЫ. ЛЕНИНГРАД.

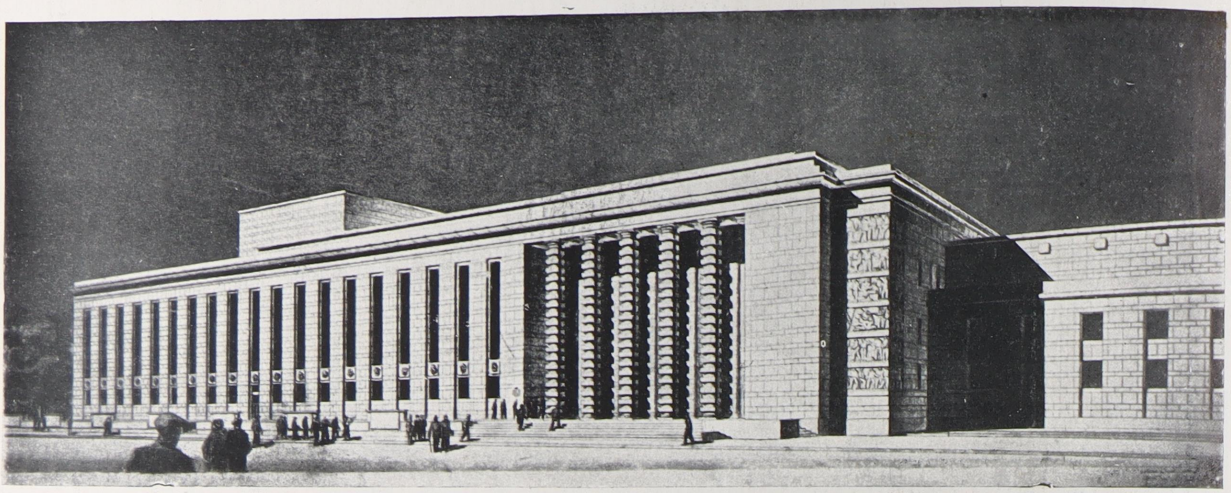

ОБЩАЯ ПЕРСПЕКТИВА ТЕАТРА.

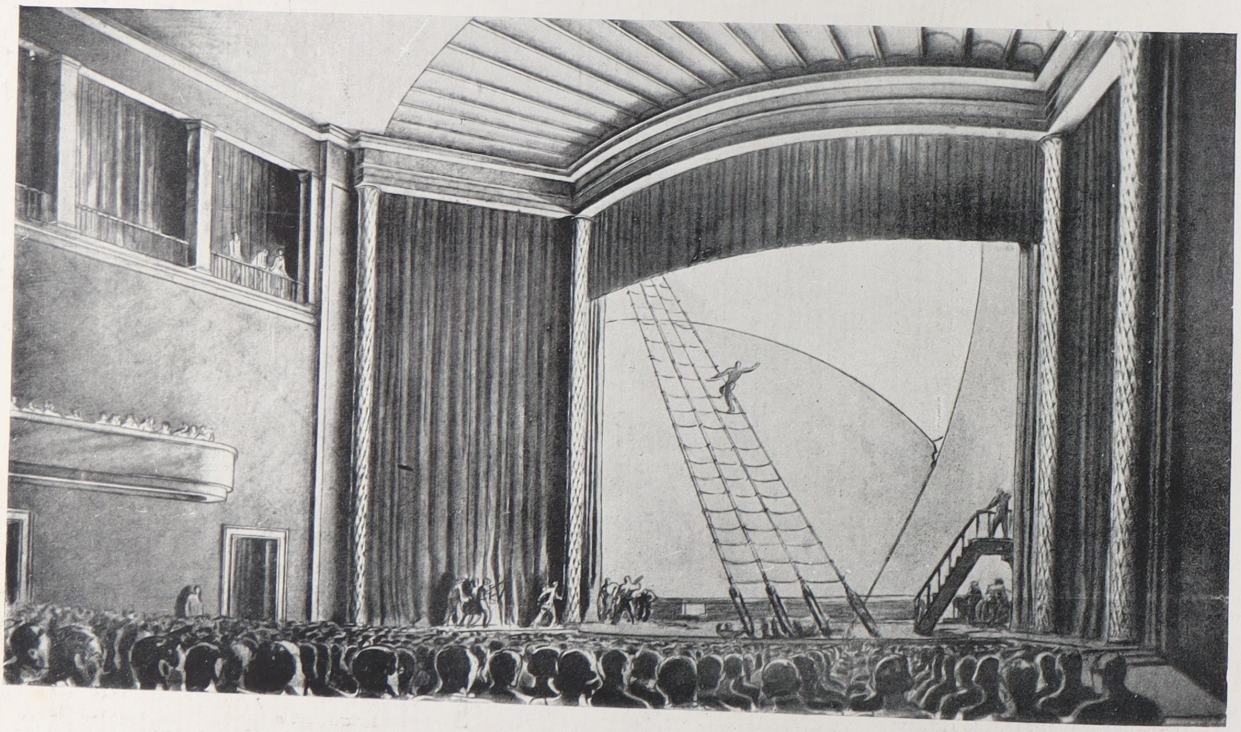

ПЕРСПЕКТИВНЫЙ ВИД ЗАЛА.

ВЕЛИКАНОВ А. П., ПОЛЯКОВ Л. М., ХРЯКОВ А. Ф. АРХИТЕКТОРА-ХУДОЖНИКИ. ЛЕНИНГРАД.
ПРОЕКТ РЕКОНСТРУКЦИИ ФАСАДА КРАСНОГО ТЕАТРА В ЛЕНИНГРАДЕ.

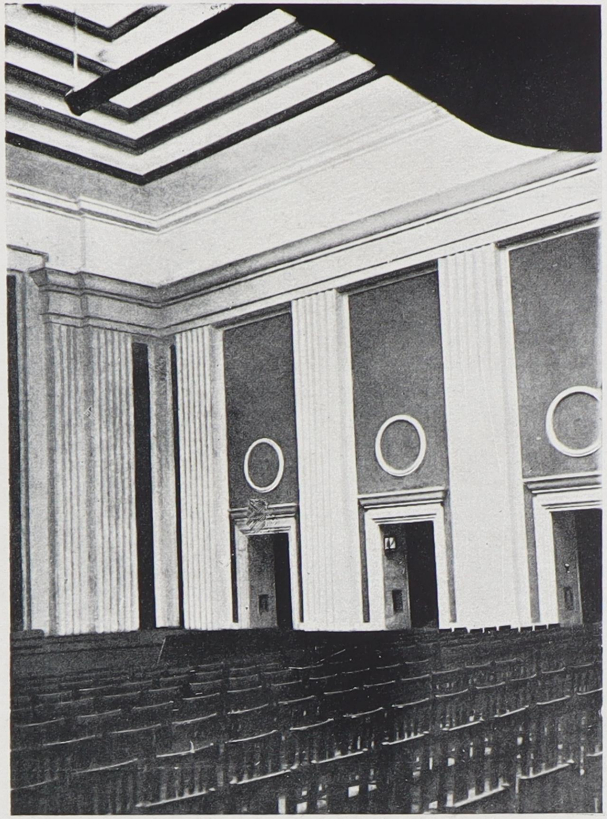

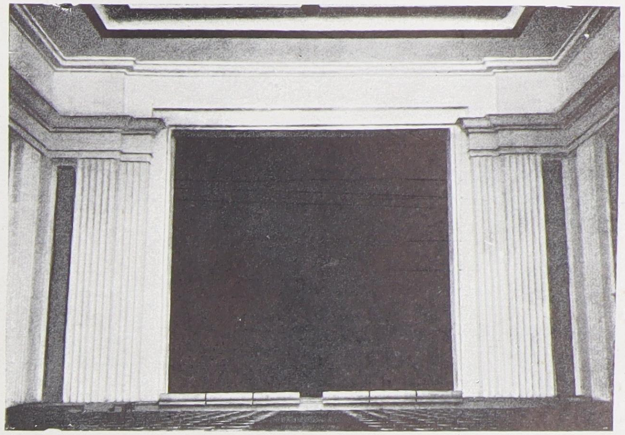

ВЕЛИКАНОВ А. П., ПОЛЯКОВ Л. М., ХРЯКОВ А. Ф.,
АРХИТЕКТОРА-ХУДОЖНИКИ. ЛЕНИНГРАД.

ДЕТСКИЙ ТЕАТР ГОСНАРДОМА В ЛЕНИНГРАДЕ.
ВНУТРЕННЯЯ ОТДЕЛКА ЗАЛА, ФОЙЭ И ЛЕСТНИЦЫ.

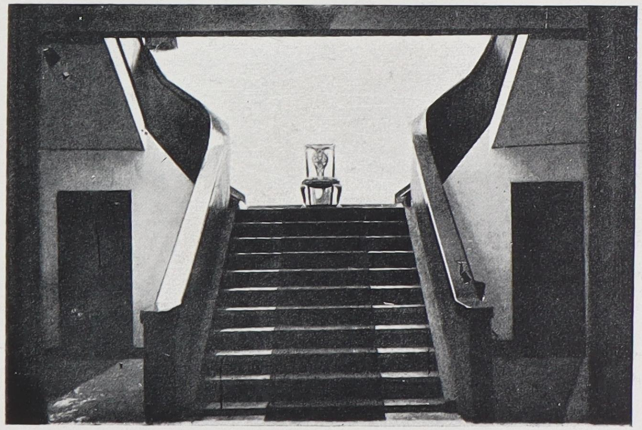

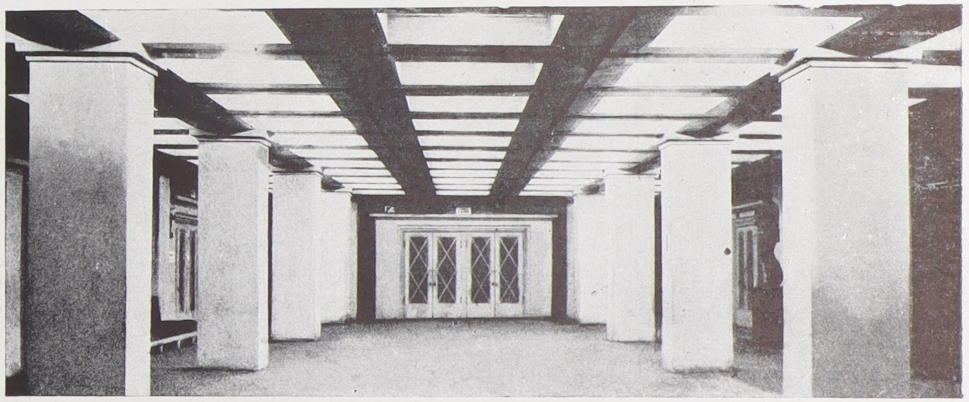

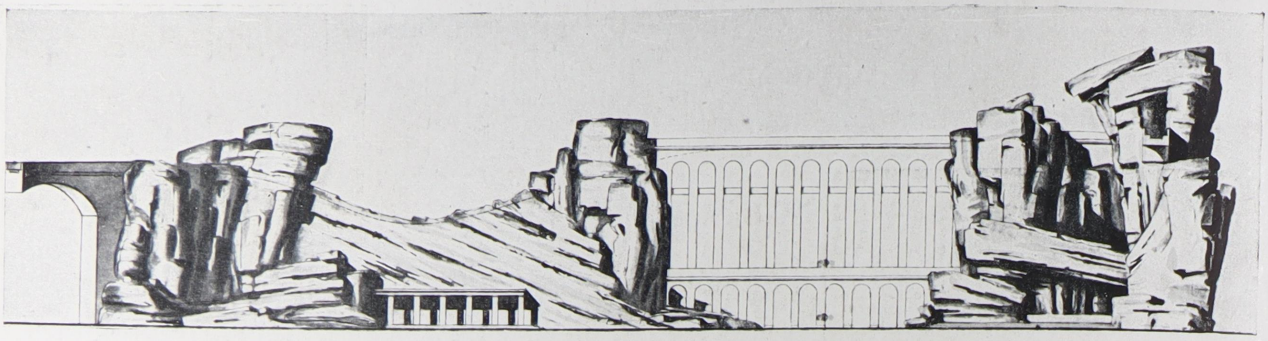

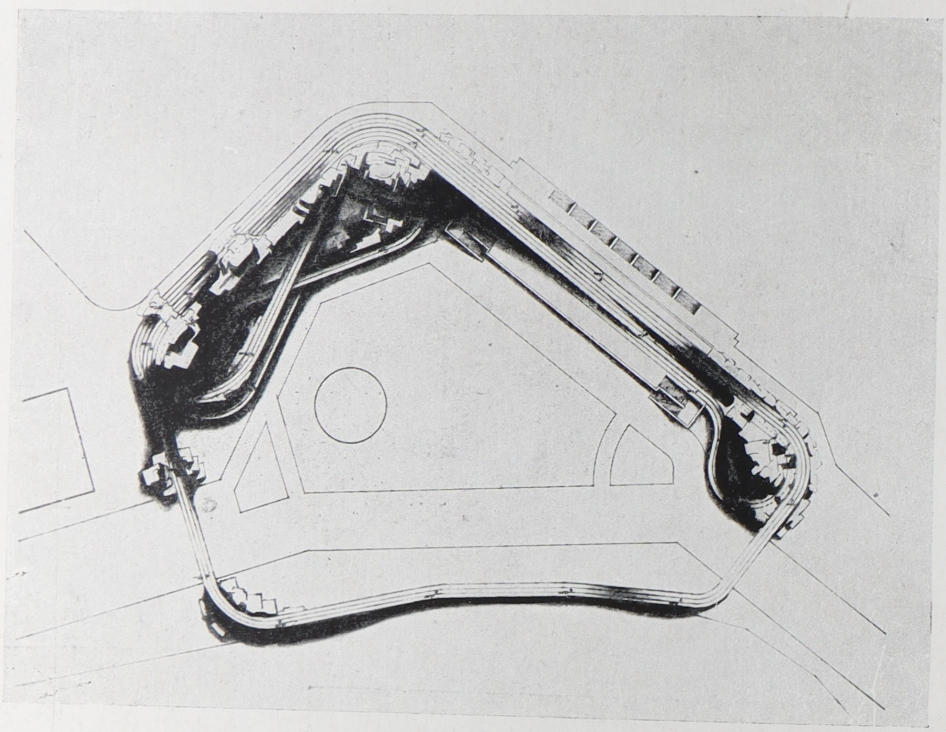

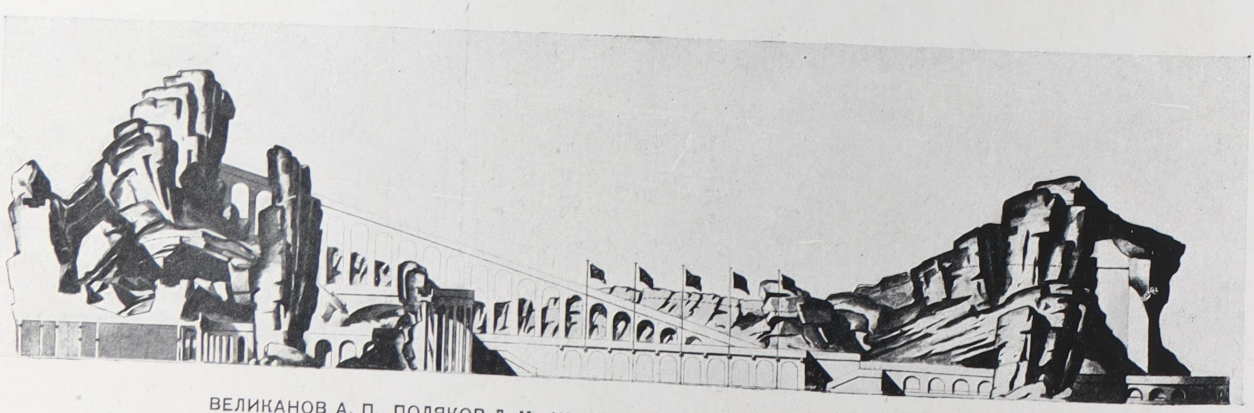

ВЕЛИКАНОВ А. П., ПОЛЯКОВ Л. М., ХРЯКОВ А. Ф., АРХ.-ХУД.; СТАРЦЕВ П. В., ИНЖ.
ПРОЕКТ „АМЕРИКАНСКИХ ГОР", ГОСНАРДОМ В ЛЕНИНГРАДЕ. ПОСТРОЕНО В 1934 г.



МОДЕЛЬ

АКСОНОМЕТРИЯ

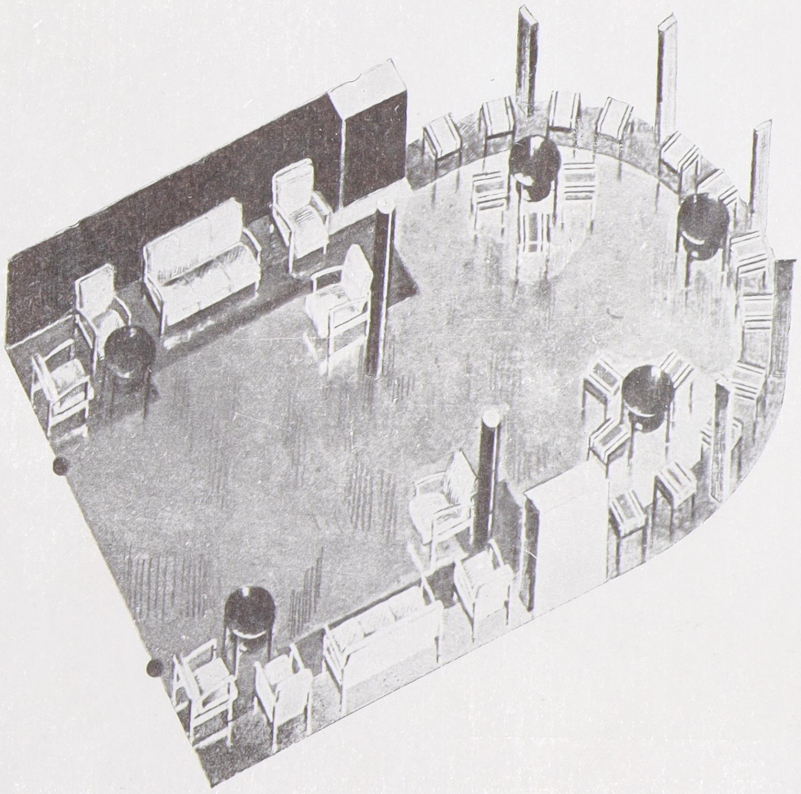

ВОЛОШИНОВ В. А. АРХ.-ХУД., ЛЕНИНГРАД. И БРИГАДА ТЕХНИКОВ МЕБЕЛЕОБОРУДОВАНИЯ: БОРУШКО Н. Ф., ВЕЙС Е. Г., НАБАТОВА З. П., ИВАНОВ А. С.

ПРОЕКТ МЕБЕЛЕОБОРУДОВАНИЯ ДОМА КУЛЬТУРЫ. ПРЕМИРОВАН НА ВСЕСОЮЗНОМ КОНКУРСЕ. ГРУППА ОТДЫХА.

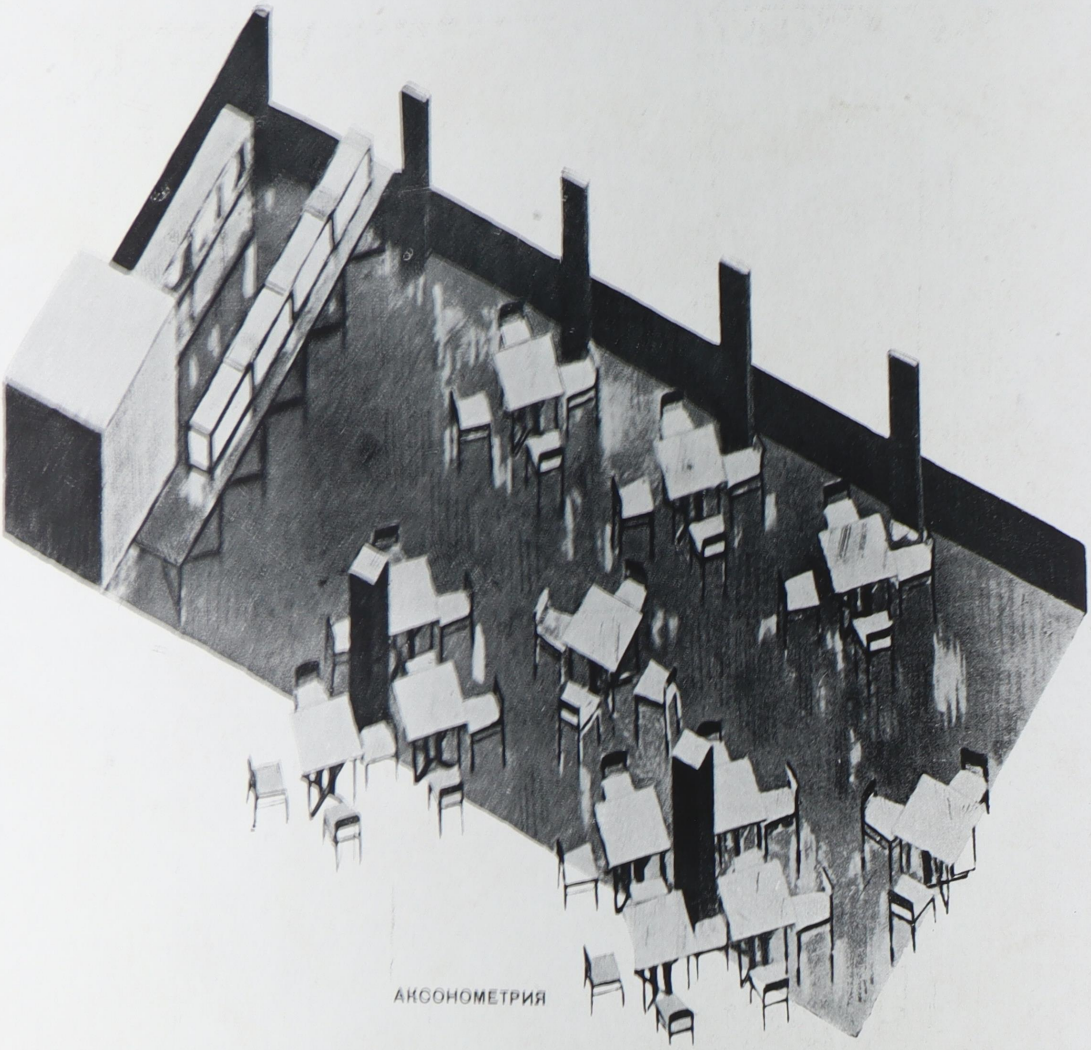

АКСОНОМЕТРИЯ



МОДЕЛЬ

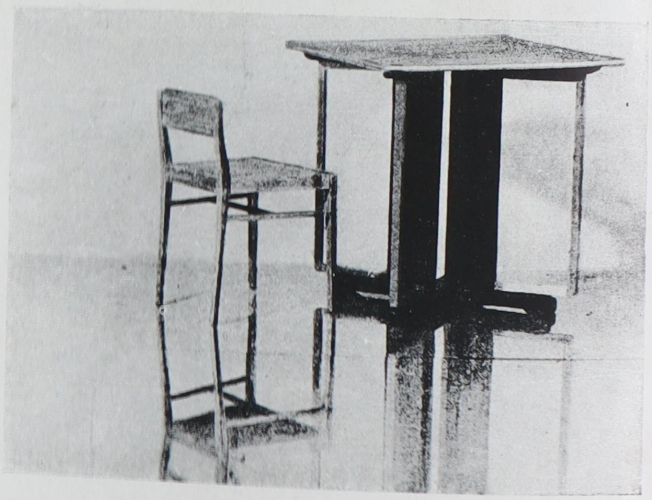

ПРОЕКТ МЕБЕЛЕОБОРУДОВАНИЯ ДОМА КУЛЬТУРЫ. ПРЕМИРОВАН НА ВСЕСОЮЗНОМ КОНКУРСЕ. ГРУППА ПИТАНИЯ.

ВОЛОШИНОВ В. А. АРХ.-ХУД. И БРИГАДА ТЕХНИКОВ МЕБЕЛЕОБОРУДОВАНИЯ: БОРУШКО Н. Ф., ВЕЙС Е. Г., НАБАТОВА З. П., ИВАНОВ А. С.

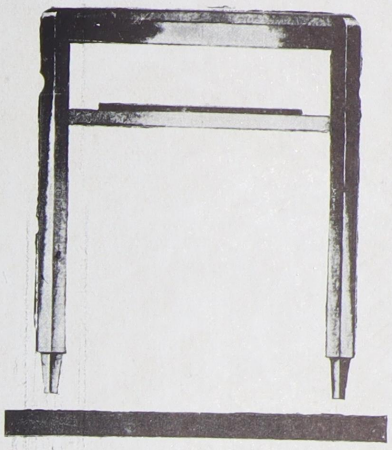

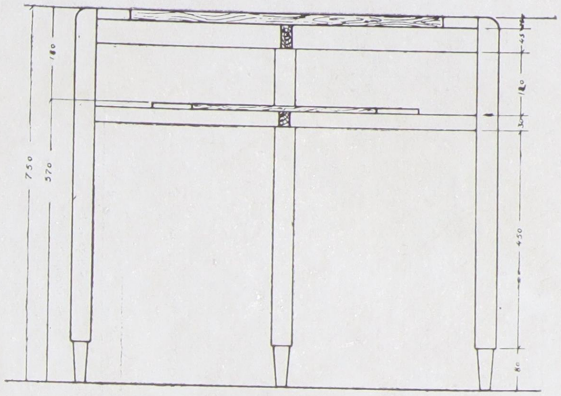

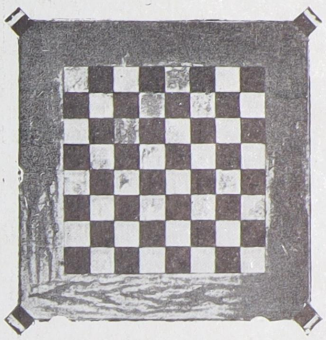

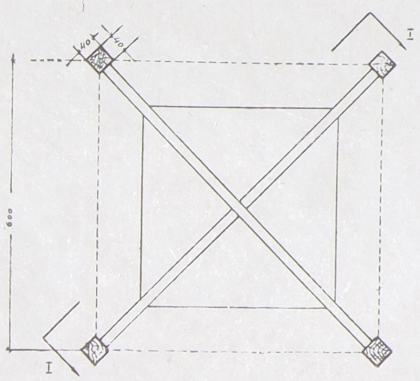

ШАХМАТНЫЙ СТОЛ И СТОЛ ДЛЯ КОЛЛЕКТИВНОЙ РАБОТЫ КРУЖКОВ.

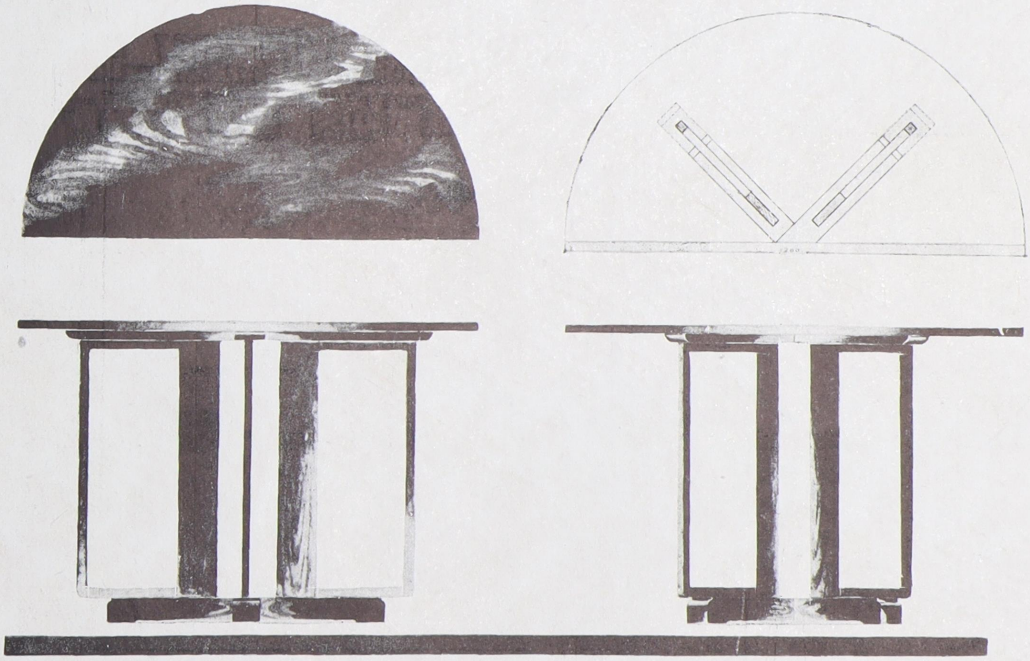

ВОЛОШИНОВ В. А. АРХ.-ХУД. И БРИГАДА ТЕХНИКОВ МЕБЕЛЕОБОРУДОВАНИЯ:
БОРУШКО Н. Ф., ВЕЙС Е. Г., НАБАТОВА З. П., ИВАНОВ А. С.
ПРОЕКТ МЕБЕЛЕОБОРУДОВАНИЯ ДОМА КУЛЬТУРЫ.
ПРЕМИРОВАН НА ВСЕСОЮЗНОМ КОНКУРСЕ.



ПЕРСПЕКТИВА

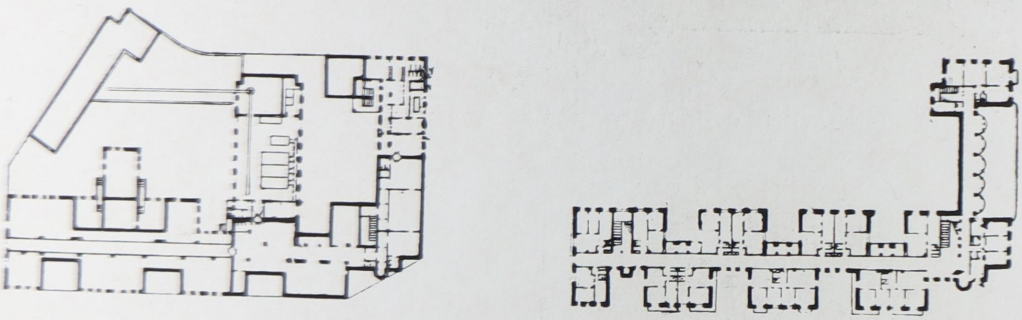

ПЛАН 2—6I ЭТАЖЕЙ

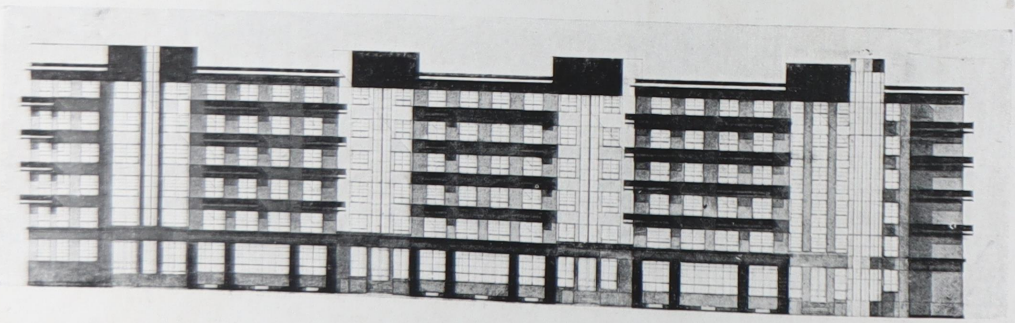

ГЕВИРЦ Я. Г. АРХ.-ХУД., ДАВЫДОВА-СТЕЛЬКЕР В. С. АРХ.-ХУД. Л-ГРАД.
ПРОЕКТ ДОМА О-ВА Б. ПОЛИТКАТОРЖАН В ЛЕНИНГРАДЕ. 1929 г.
III ПРЕМИЯ.

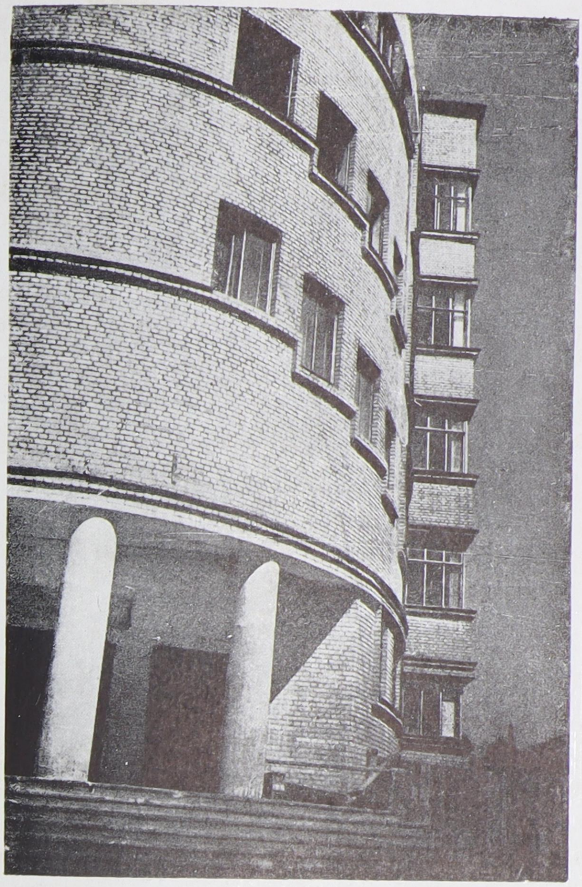

ДОМ ТЕХНИЧЕСКОЙ УЧЕБЫ В ЛЕНИНГРАДЕ.

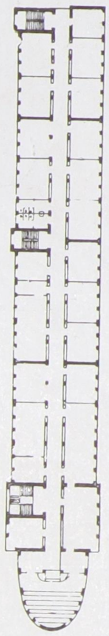

ПЛАН 2 ЭТАЖА

ГЕГЕЛЛО А. И. АРХ.-ХУД. ЛЕНИНГРАД.
КРИЧЕВСКИЙ Д. Л. ГР. ИНЖ. „

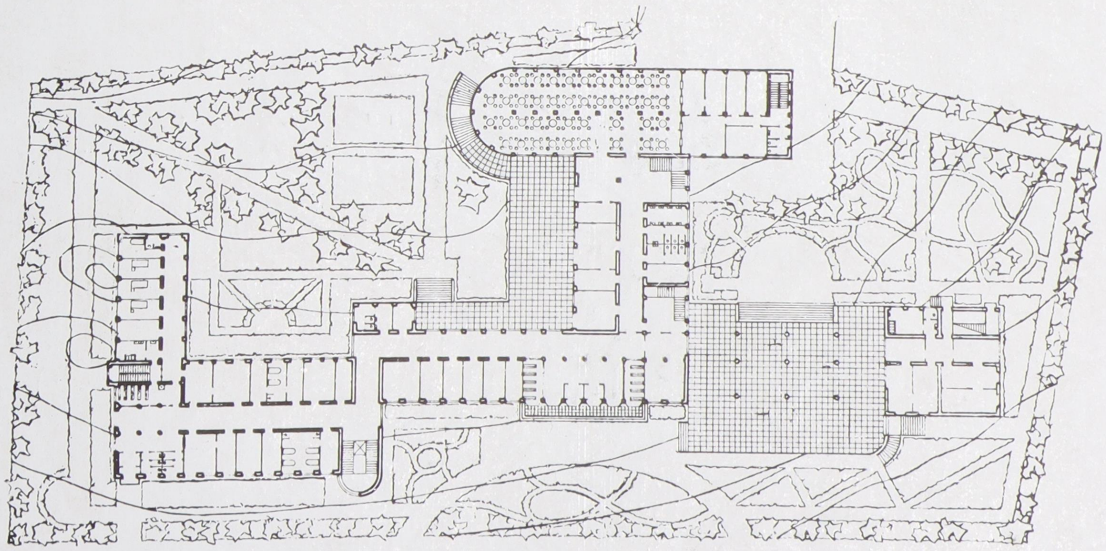

ПРОЕКТ САНАТОРИЯ В КИСЛОВОДСКЕ.

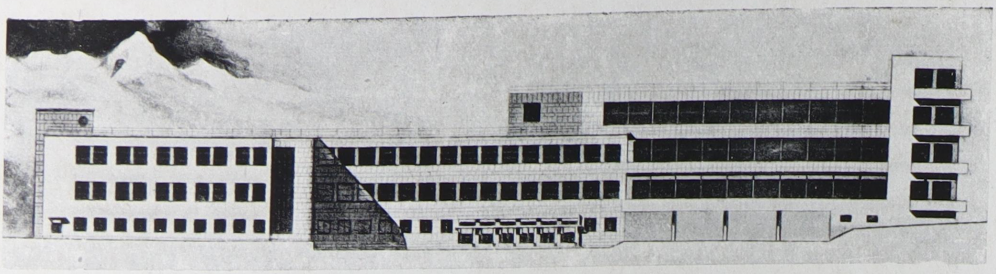

ПРОЕКТ САНАТОРИЯ В КИСЛОВОДСКЕ.

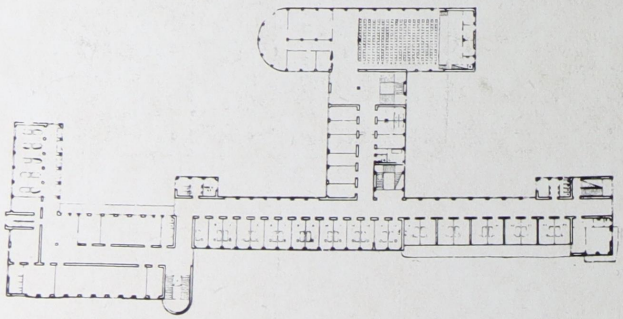

ПЛАН 2 ЭТАЖА.

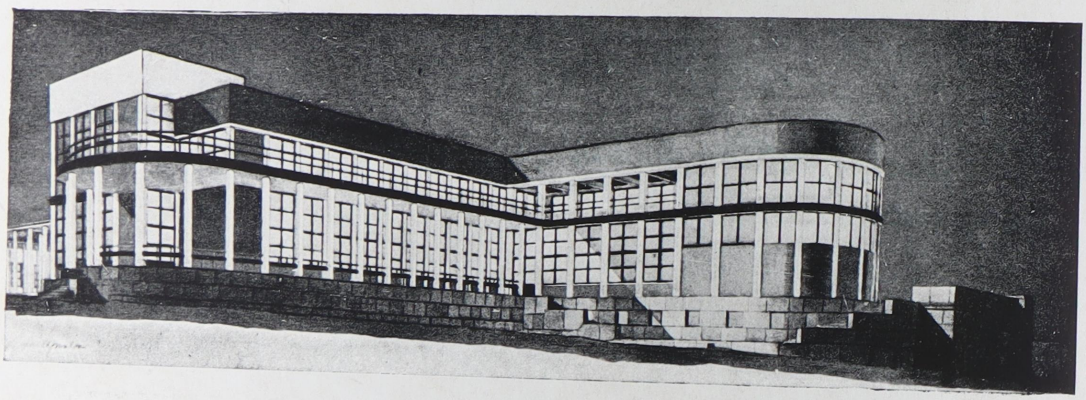

СТОЛОВАЯ СОВНАРКОМА
КССР В АЛМА-АТА.

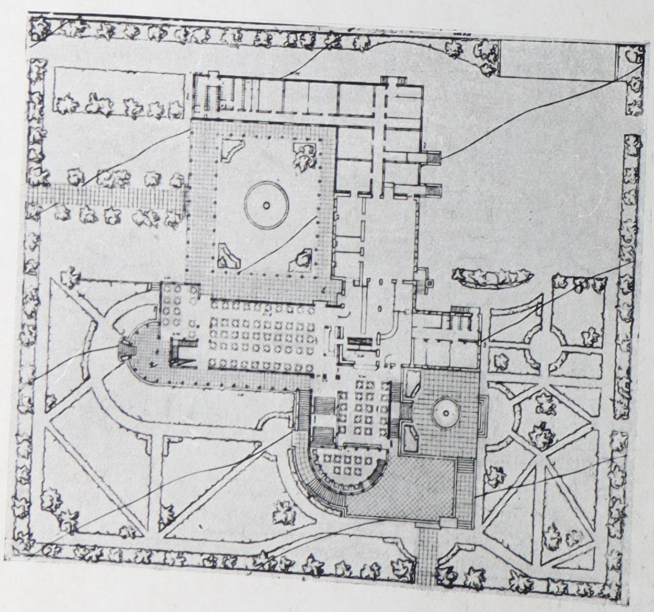

ГЕГЕЛЛО А. И. АРХ.-ХУД. ЛЕНИНГРАД.
КРИЧЕВСККЙ Д. Л. ГР. ИНЖ. „

1-й ЭТАЖ



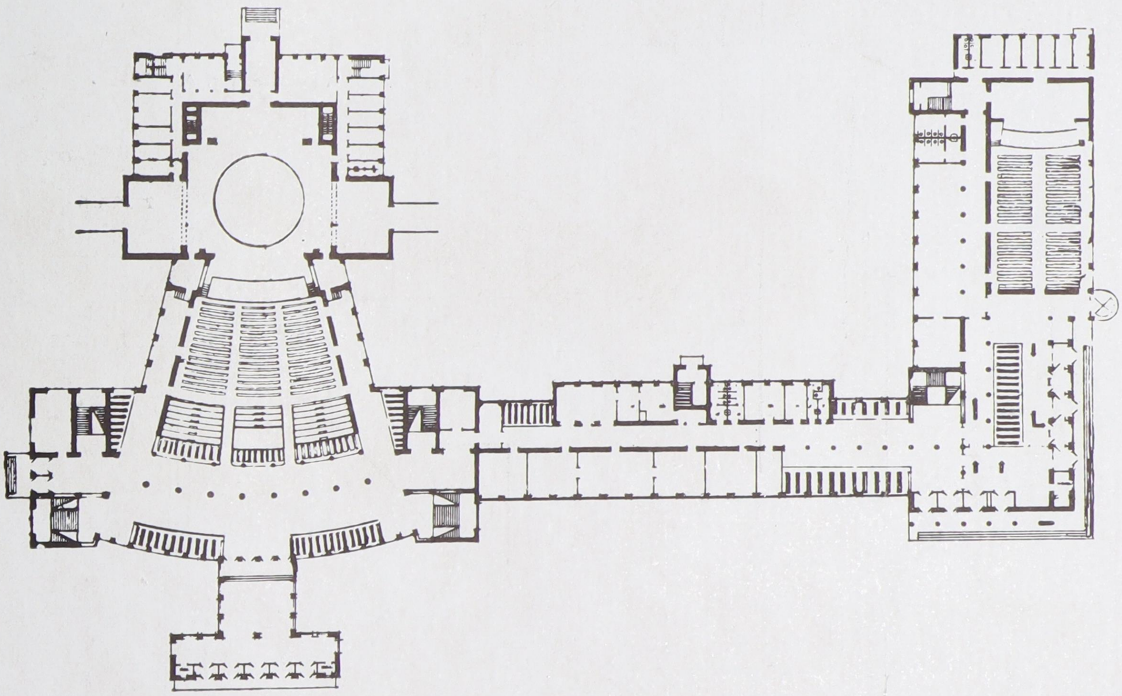

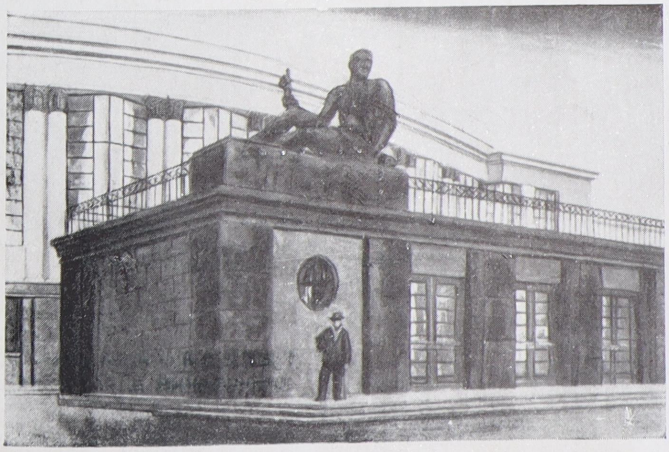

ГЕГЕЛЛО А. И., АРХ.-ХУД., ГР. ИНЖ.
КРИЧЕВСКИЙ Д. Л., ГРАЖД. ИНЖ.
ПРОЕКТ КЛУБА „КРАСН. ПУТИЛОВЕЦ" В Л-ГРАДЕ.
ПЕРСПЕКТИВА, ПЛАН I ЭТ. И ДЕТАЛЬ ТАМБУРА.

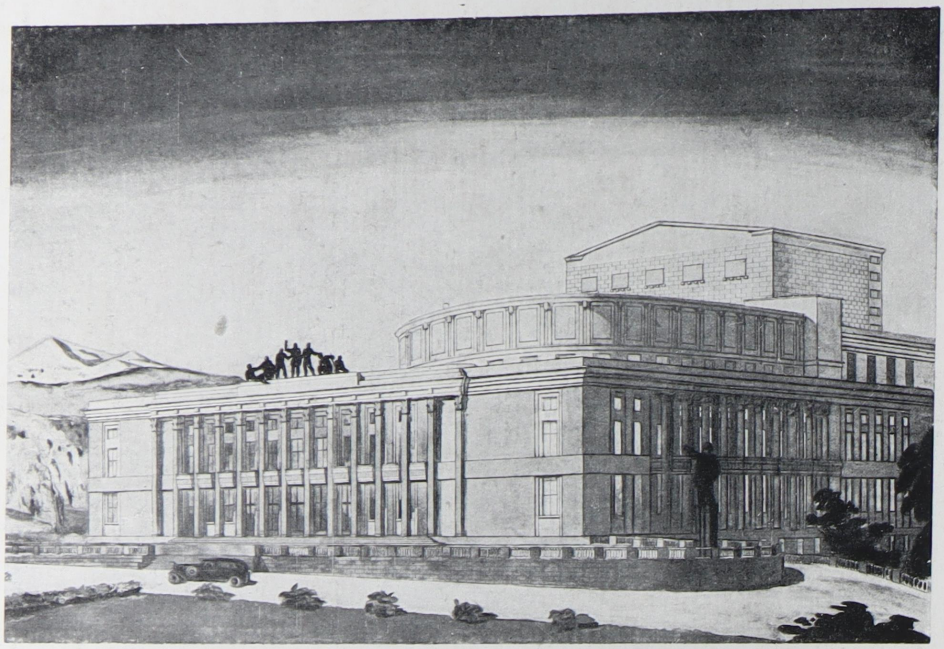

ГОСНАЦТЕАТР В г. АЛМА-АТА.

1 ЭТАЖ

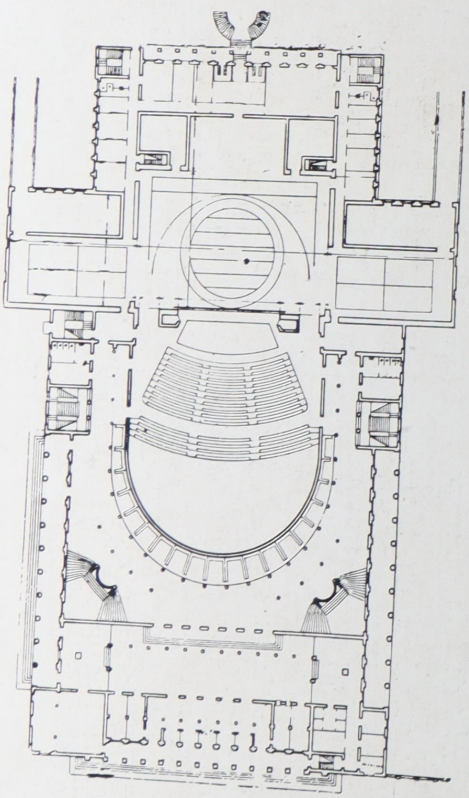

2 ЭТАЖ

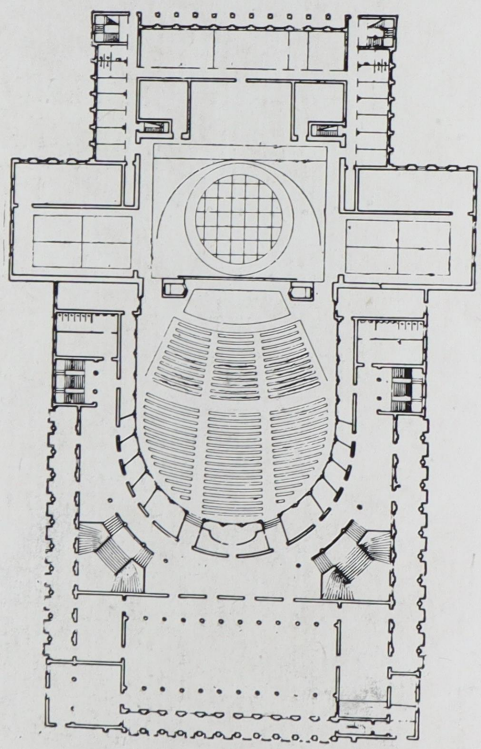

ГЕГЕЛЛО А. И. АРХ.-ХУД. Л-ГРАД.
КРИЧЕВСКИЙ Д. Л. ГР. ИНЖ.

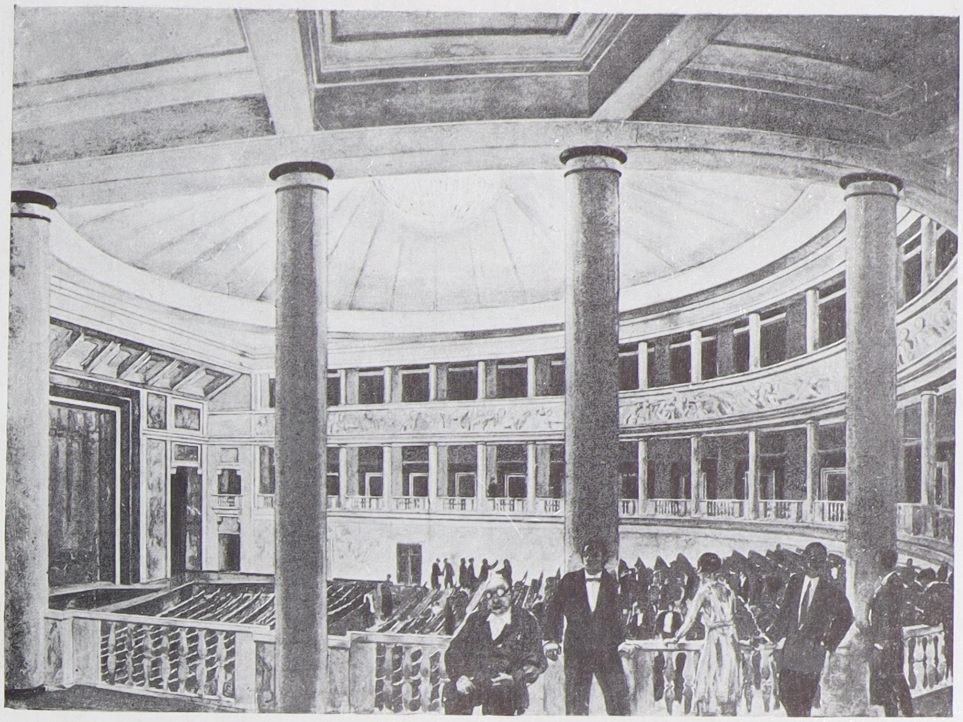

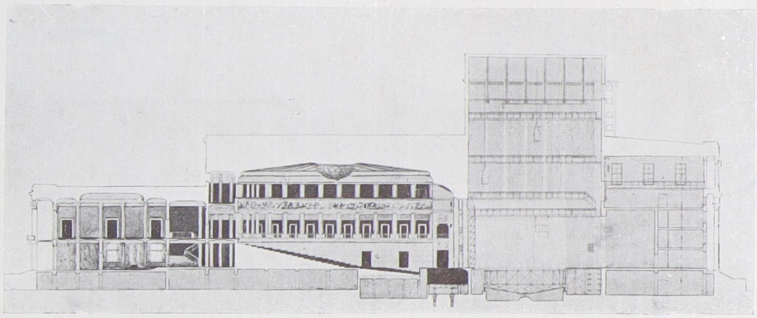

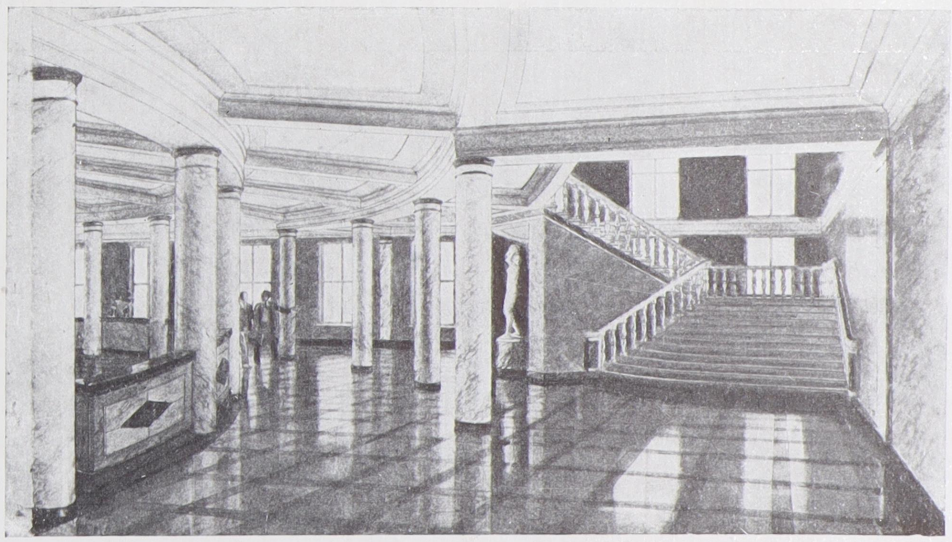

ГЕГЕЛЛО А. И. АРХ.-ХУД., ГР. ИНЖ. КРИЧЕВСКИЙ Д. Л., ГР. ИНЖ.
ПРОЕКТ ТЕАТРА В АЛМА-АТА. ВНУТРЕННИЙ ВИД ЗАЛА,
ПРОДОЛЬНЫЙ РАЗРЕЗ И ПЕРСПЕКТИВА ВЕСТИБЮЛЯ.



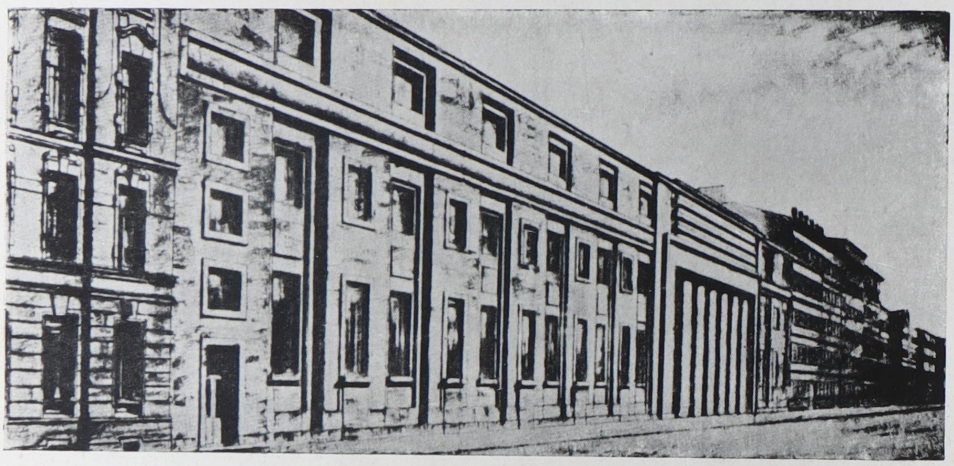

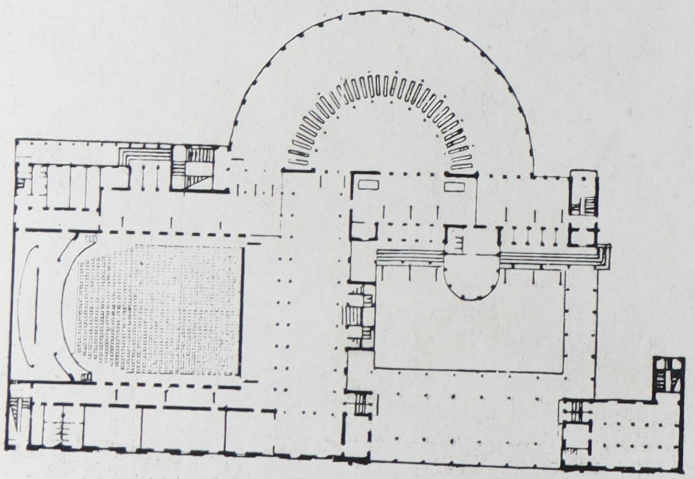

ГЕГЕЛЛО А. И., АРХ.-ХУД., ГР. ИНЖ., КРИЧЕВСКИЙ Д. Л., ГР. ИНЖ.
ПРОЕКТ КИНО-ТЕАТРА В МОСКОВСКОМ РАЙОНЕ В ЛЕНИНГРАДЕ.
ПЕРСПЕКТИВЫ И ПЛАН I ЭТАЖА.

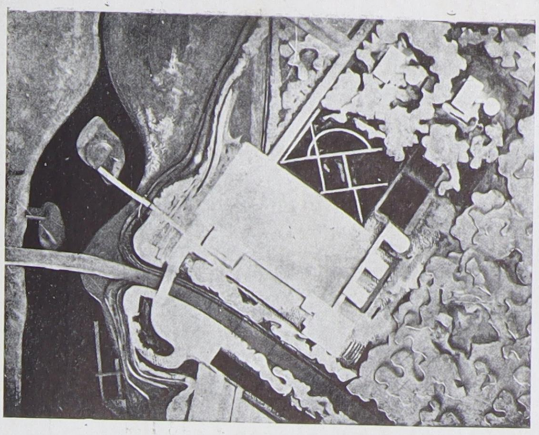

ПЛАНИРОВКА ОБЩЕСТВЕННОГО ЦЕНТРА.

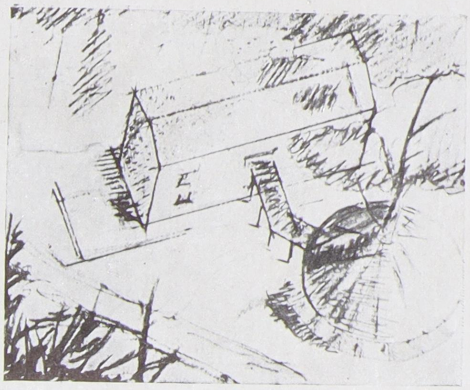

ЖИЛОЙ ДОМ ПИОНЕР-ОТРЯДА.

ПИОНЕРСКИЙ ГОРОДОК В СУЙДЕ
ЛЕНИНГРАДСКОЙ ОБЛАСТИ.



ГИЛЬТЕР И. А., АРХ.-ХУД.
БРОНШТЕЙН С. С., АРХ.-ХУД.
ШЛЯПОЧНИК А. А., АРХ.-ХУД.

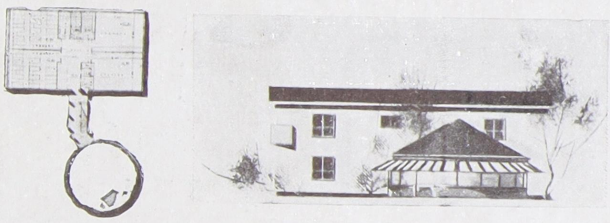

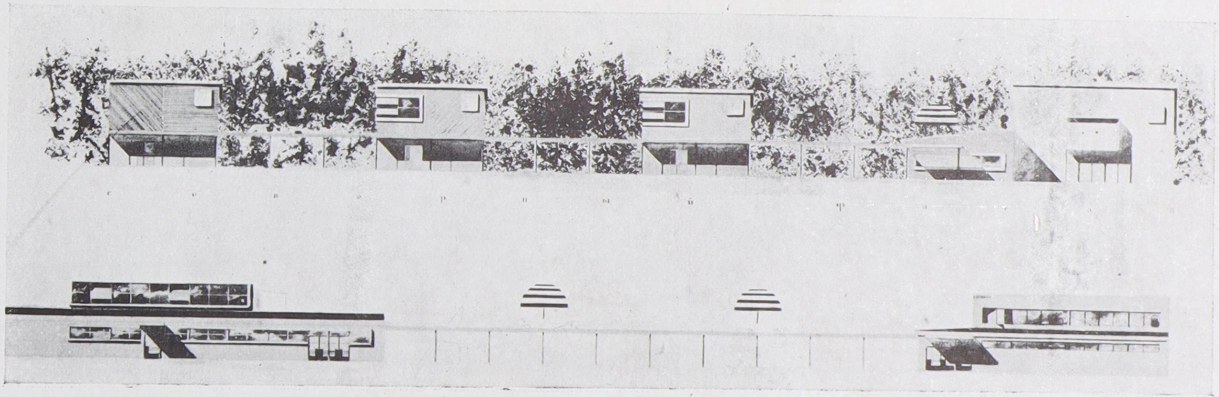

ПИОНЕРСКИЙ КЛУБ.

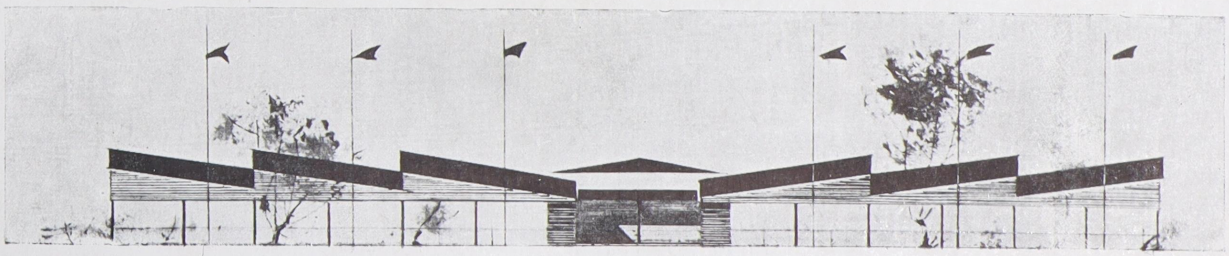

ПИОНЕРСКАЯ СТОЛОВАЯ (ЛЕТНЯЯ).



КЛУБ И СТОЛОВАЯ 5-ой ГЭС В ЛЕНИНГРАДЕ.

1 ЭТАЖ

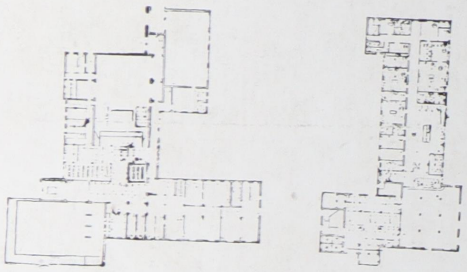

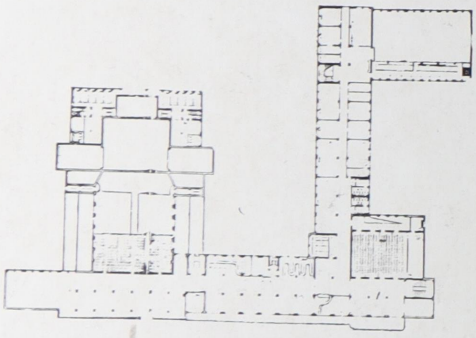

2 ЭТАЖ

ГИЛЬТЕР И. А., АРХ.-ХУД.
БРОНШТЕЙН С. С. „ „
ШЛЯПОЧНИК А. А. „ „
ЛЕНИНГРАД.



ДОМ КУЛЬТУРЫ ИЖОРСКОГО ЗАВОДА

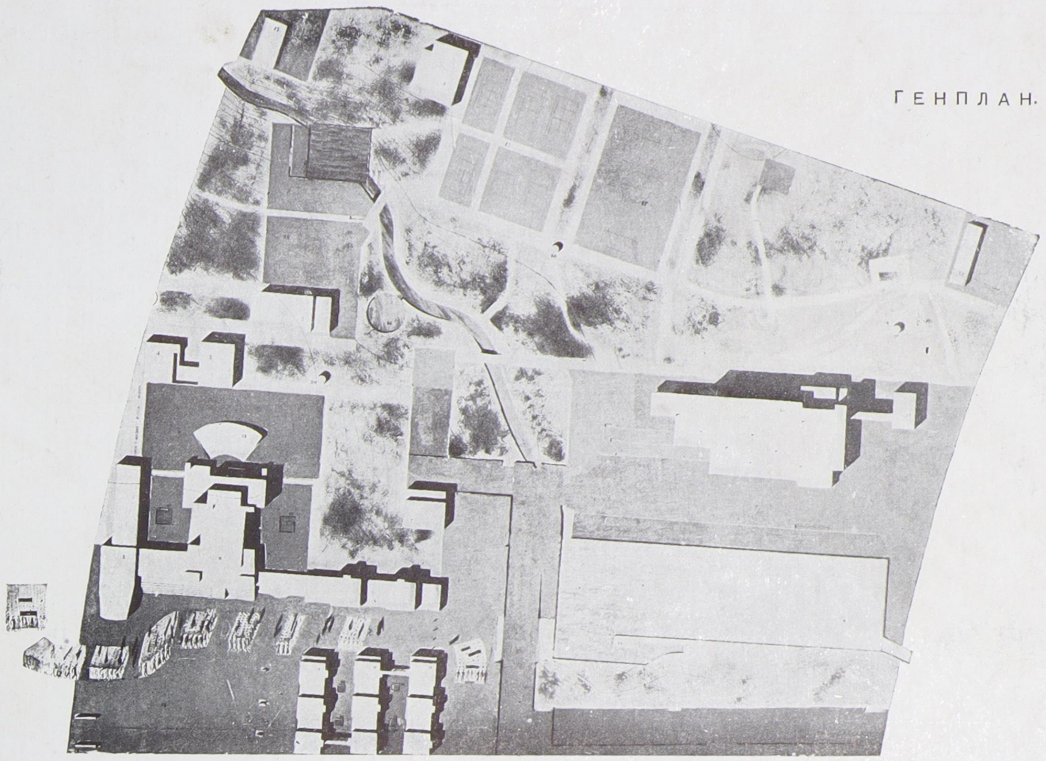

ГЕНПЛАН.

СРЕДНЕ-АЗИАТСКИЙ ДВОРЕЦ ТРУДА И КУЛЬТУРЫ.

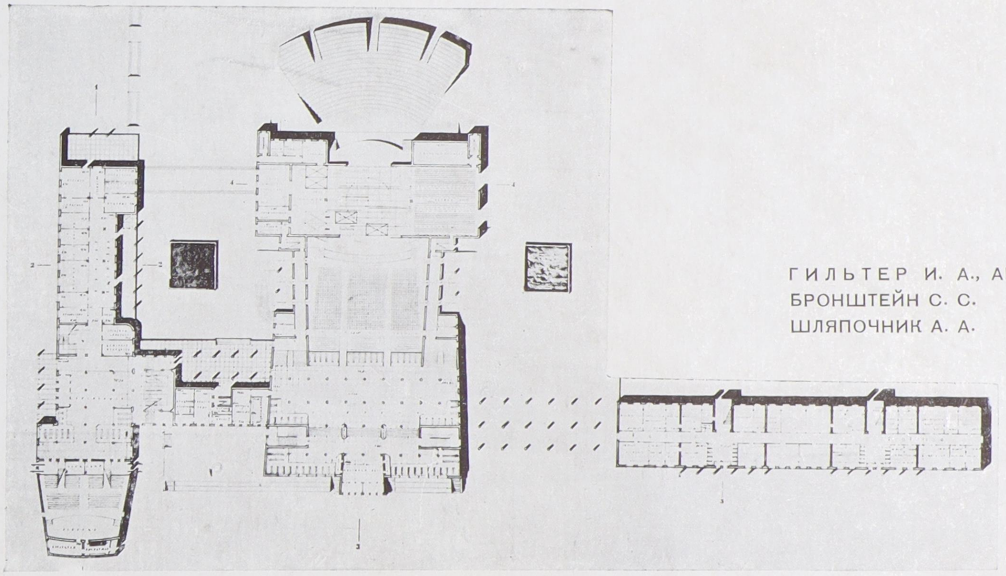

ГИЛЬТЕР И. А., АРХ.-ХУД.
БРОНШТЕЙН С. С. „ „
ШЛЯПОЧНИК А. А. „ „

ПЛАН 1-го ЭТАЖА.

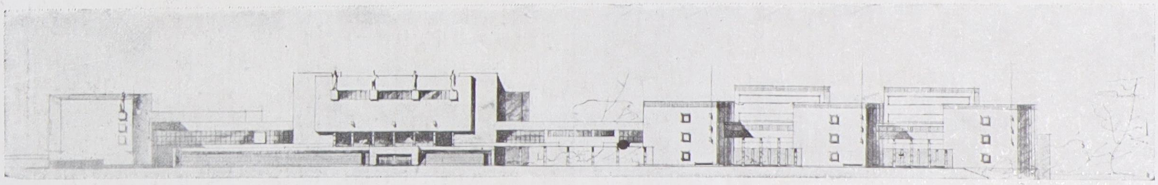

ГЛАВНЫЙ ФАСАД



ДОМ СОВЕТА В г. ГОРЬКОМ.

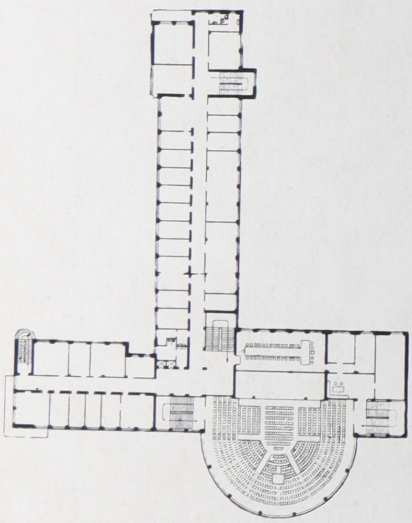

4 ЭТАЖ.

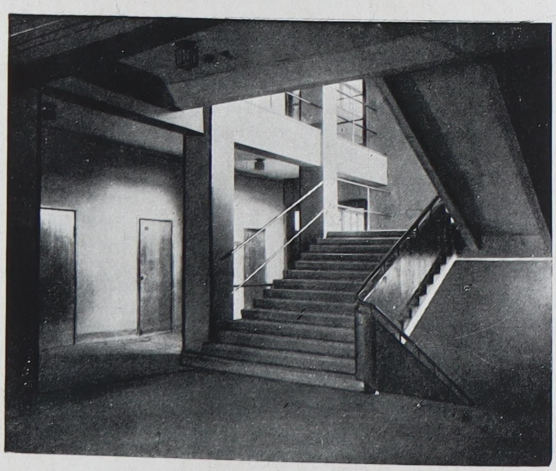

СЛУЖЕБНАЯ ЛЕСТНИЦА.

ГРИНБЕРГ А. З., АРХ.-ХУД. МОСКВА.



ДОМ СОВЕТА В НОВО-СИБИРСКЕ.

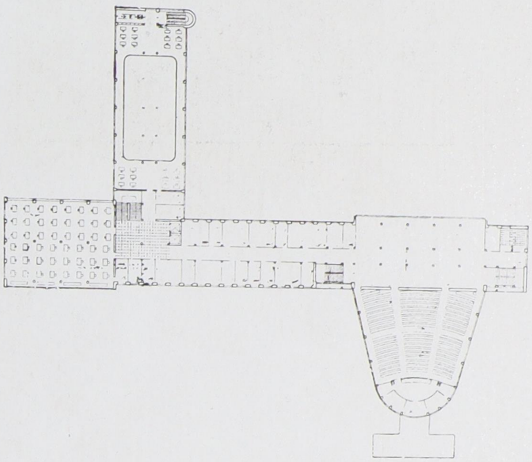

ГРИНБЕРГ А. З., АРХ.-ХУД. МОСКВА.
СМУРОВ М., АРХ. „

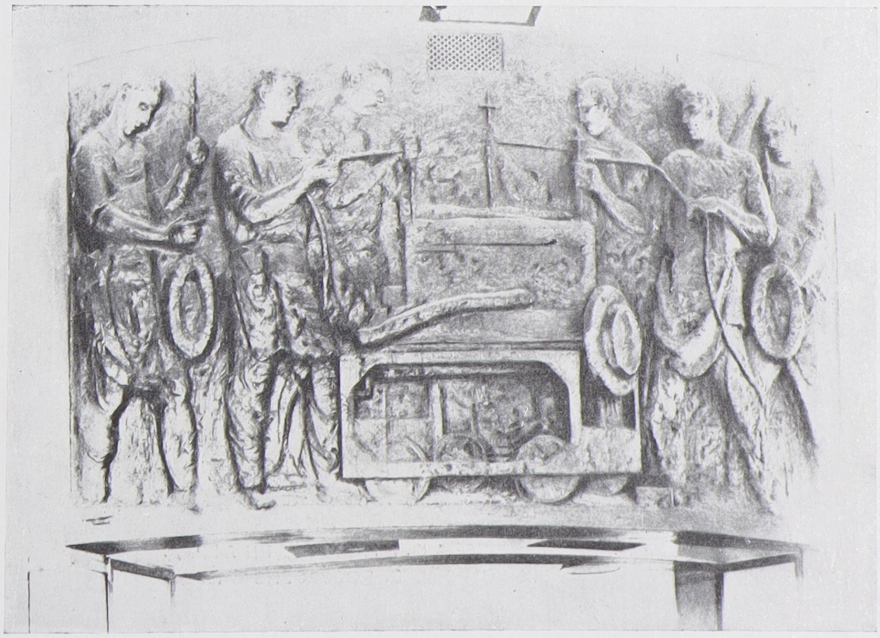

СИНАЙСКИЙ В. А., СКУЛЬПТОР.

ДЕКОРАТИВНОЕ ПАННО
В ОБЕДЕННОМ ЗАЛЕ
НАРВСКОЙ ФАБР.-КУХНИ
В ЛЕНИНГРАДЕ.

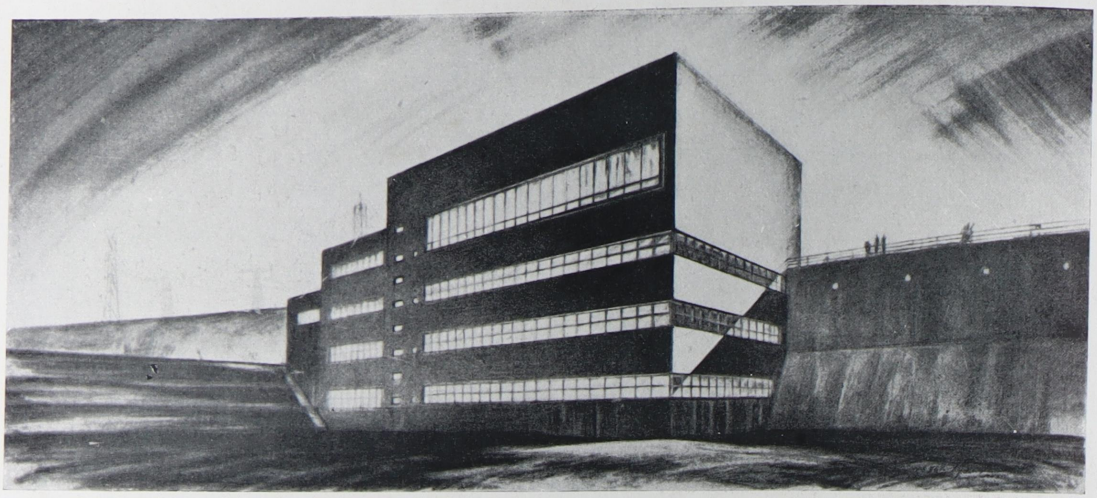

ПЕРСПЕКТИВА ЗДАНИЯ МЕСТНЫХ РАСПРЕДЕЛИТЕЛЬНЫХ УСТРОЙСТВ.

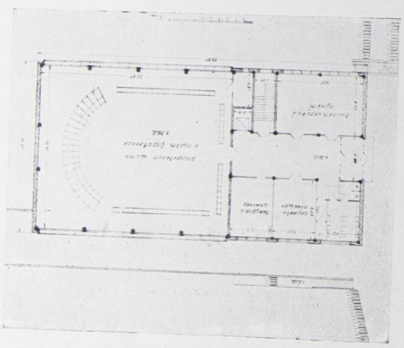

ПЛАН ВЕРХНЕГО ЭТАЖА.

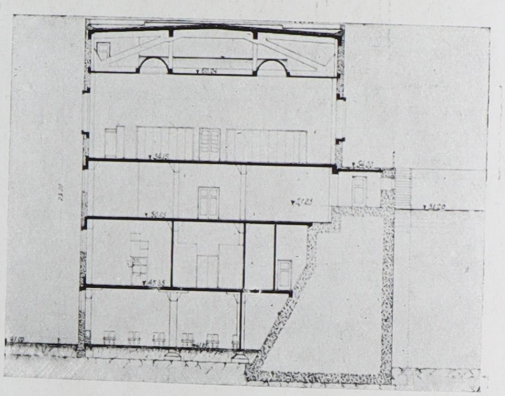

ПОПЕРЕЧНЫЙ РАЗРЕЗ.

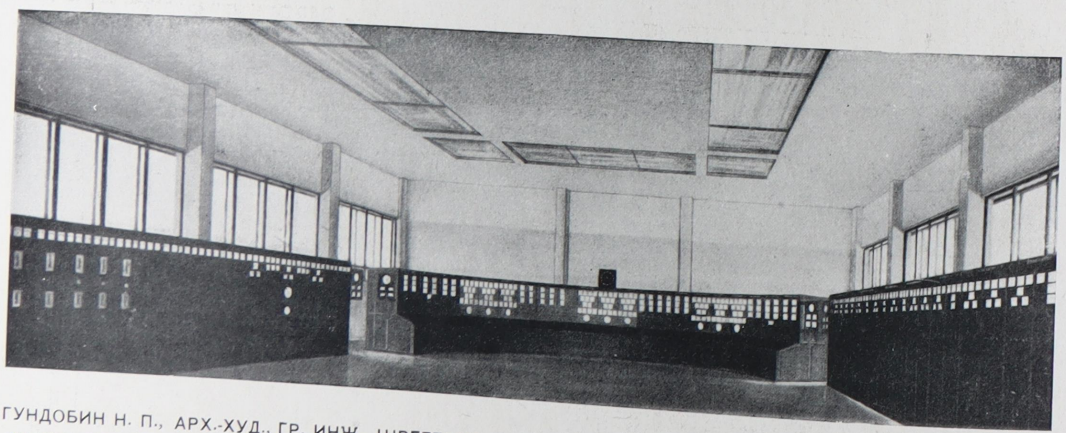

ГУНДОБИН Н. П., АРХ.-ХУД., ГР. ИНЖ., ШРЕТЕР М. Л., И МИЛЮКОВА Ф. И., АРХ.-ХУД-КИ Л-ГРАД. ДНЕПРОСТРОЙ. ЗДАНИЕ МЕСТНЫХ РАСПРЕДЕЛИТЕЛЬНЫХ УСТРОЙСТВ. ПОСТРОЕНО В 1932 г. ПЕРСПЕКТИВЫ ИСПОЛНЕНЫ КРШИЖАНОВСКИМ Е. И.

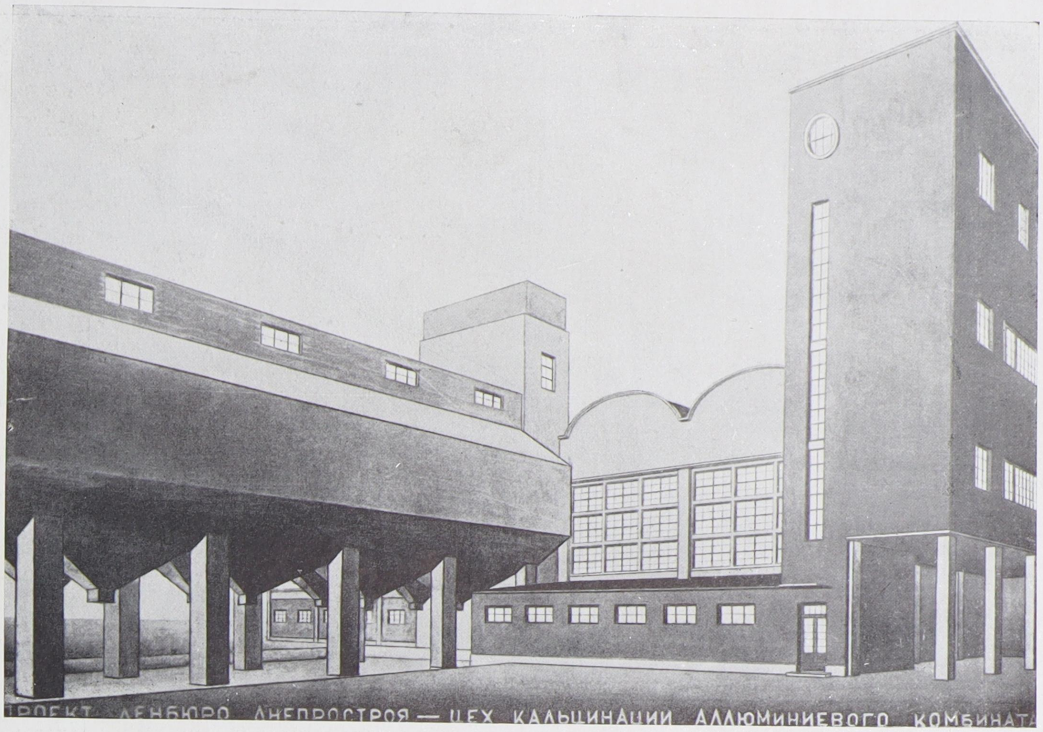

ГУНДОБИН Н. П., АРХИТ.-ХУД., ГРАЖД. ИНЖ. ЛЕНИНГРАД.
ОМИНИН Е. Н., АРХ.-ХУД. И ЛЮТЕР А. А. ИНЖ. ПУТ. СООБЩ.
ДНЕПРОВСКИЙ АЛЛЮМИНИЕВЫЙ КОМБИНАТ.
ЦЕХ КАЛЬЦИНАЦИИ. ПОСТРОЕН В 1933 г.

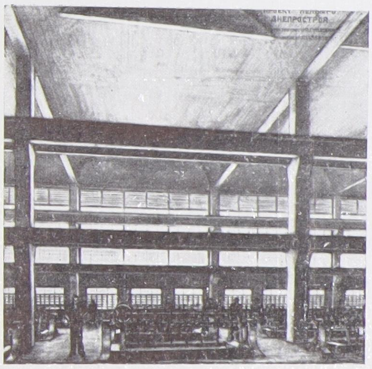

ГУНДОБИН Н. П., АРХИТ.-ХУД., ГРАЖД. ИНЖ.
ЗАРХИ Л. И., ИНЖ. ПУТЕЙ СООБЩЕНИЯ.
ДНЕПР. АЛЛЮМИНИЕВЫЙ КОМБИНАТ
ЭЛЕКТРОЛИТНЫЙ ЦЕХ. ПОСТРОЕН В 1933 г.

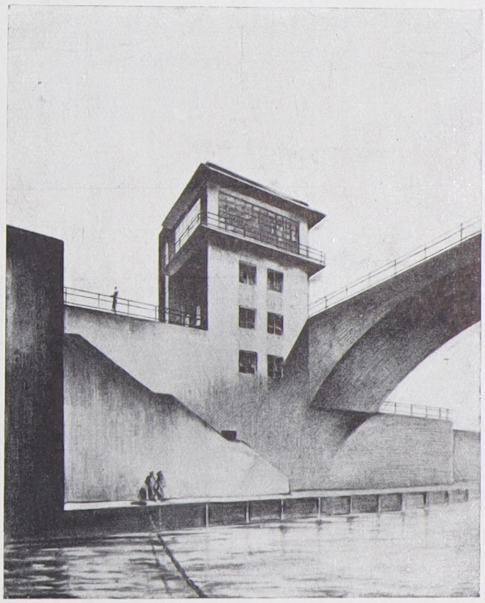

ГУНДОБИН Н. П., ОМИНИН Е. Н., ШРЕТЕР М. Л., АРХИТ.-ХУДОЖНИКИ.
ЦЕНТРАЛЬНОЕ УПРАВЛЕНИЕ ШЛЮЗОМ. ДНЕПРОСТРОЙ. ПОСТРОЕНО В 1933 г.

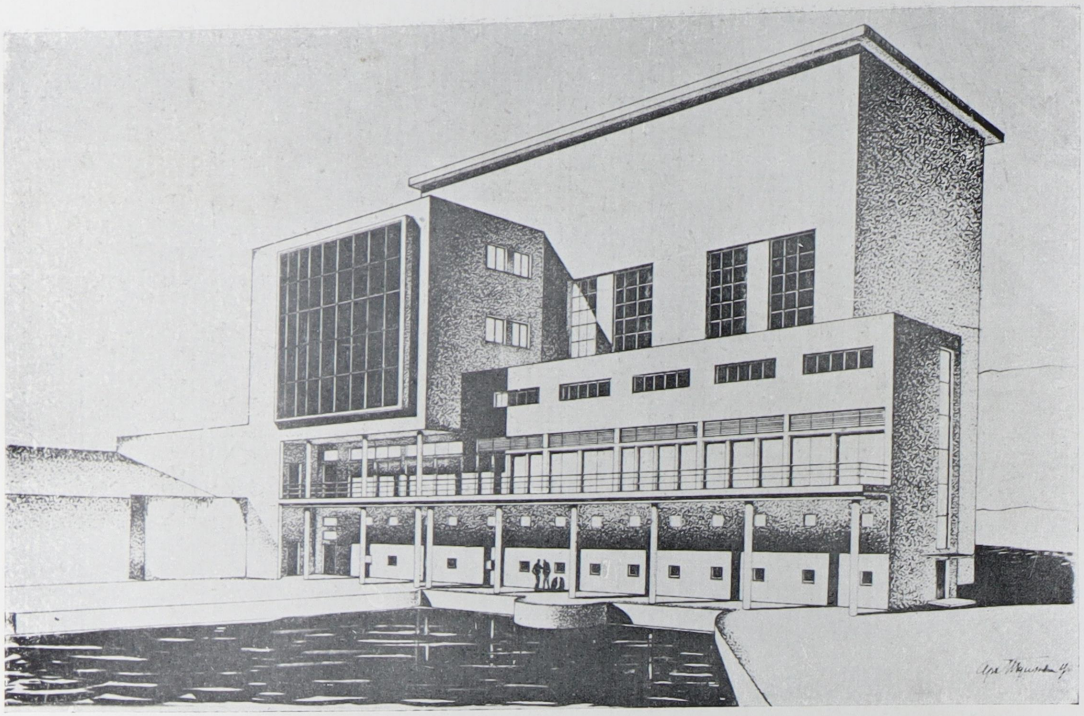

ГУНДОБИН Н. П., АРХ.-ХУД., ГРАЖД. ИНЖ.
КРШИЖАНОВСКИЙ Е. И.
ПРОЕКТ МОСЫЛИНСКОЙ ГИДРОСТАНЦИИ.

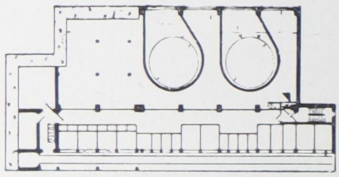

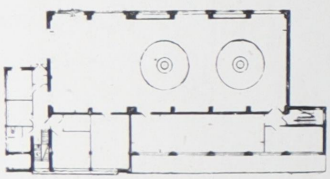

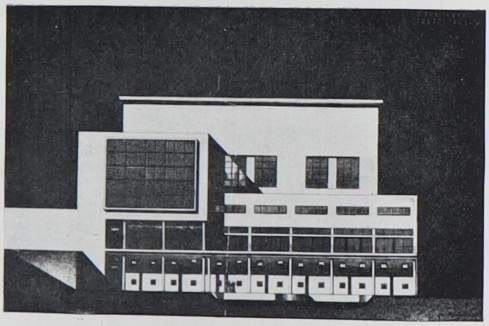



СИНАЙСКИЙ В. А., СКУЛЬПТОР. БАРЕЛЬЕФ. ДЕКОРАТИВНОЕ ПАННО
В ЗАЛЕ НАРВСКОЙ ФАБРИКИ-КУХНИ В ЛЕНИНГРАДЕ.

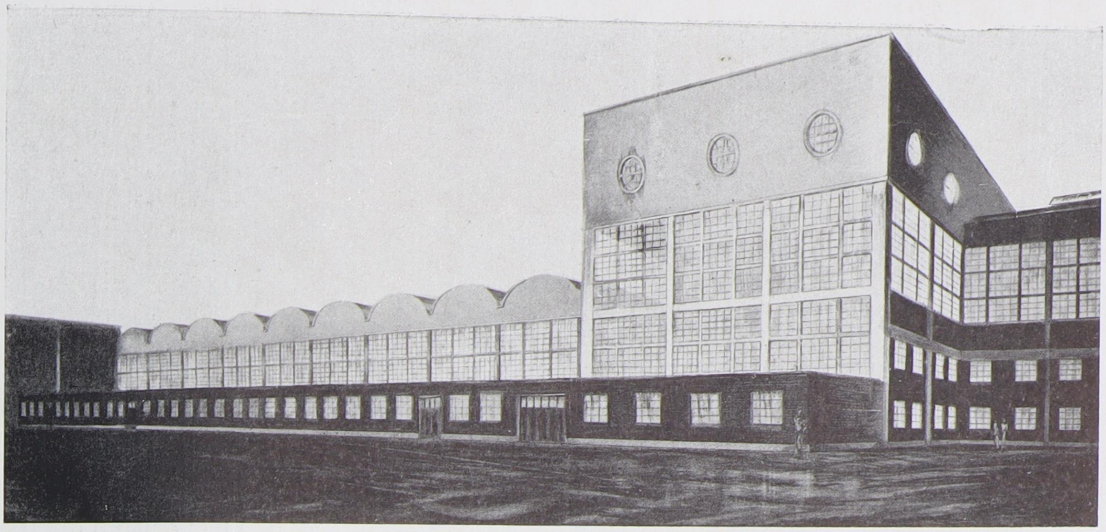

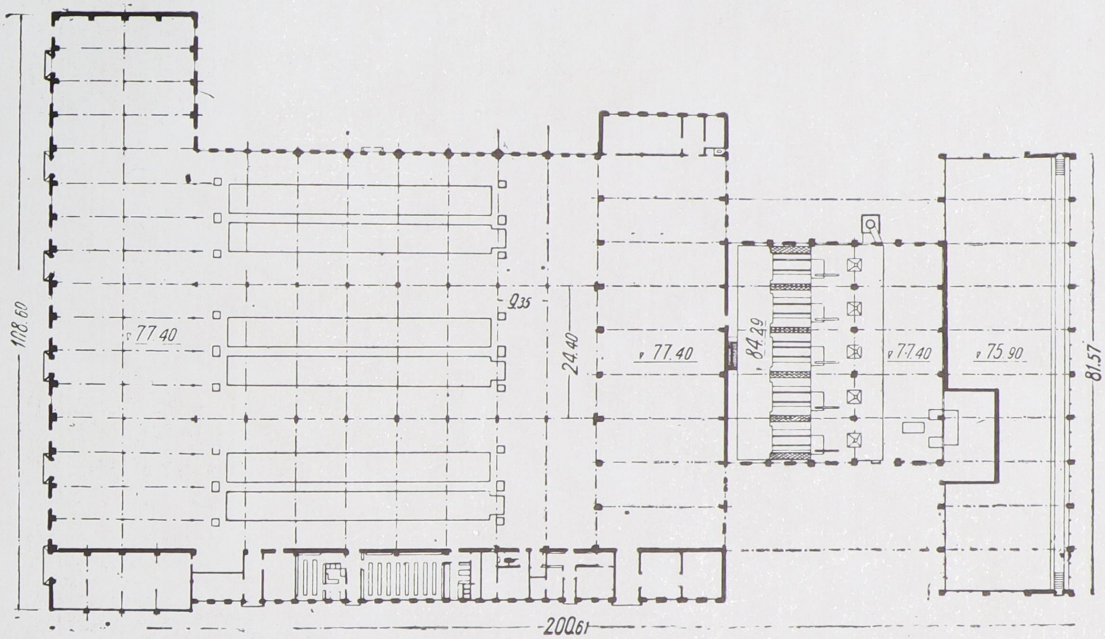

ГУНДОБИН Н. П., АРХ.-ХУД., ГР. ИНЖ., ОМИНИН Е. Н., СОЛОВЬЕВА В. В., КОНДРАТЬЕВ И. Д., АРХ.-ХУД., ЗАРХИ Л. И., ИНЖ. ПУТЕЙ СООБЩЕНИЯ. ДНЕПРОВСКИЙ АЛЛЮМИНИЕВЫЙ КОМБИНАТ. ЭЛЕКТРОДНЫЙ ЗАВОД. ПОСТРОЕНО В 1933 г.

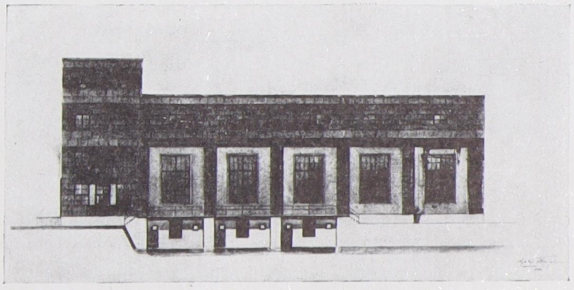

ГУНДОБИН Н. П., АРХ.-ХУД., ГР. ИНЖ. И БЕРГ В. А., ИНЖ. ПУТ. СООБЩ. ДЗОРАГЕТСКАЯ ГИДРОСТАНЦИЯ. ПОСТРОЕНА В 1932 г.

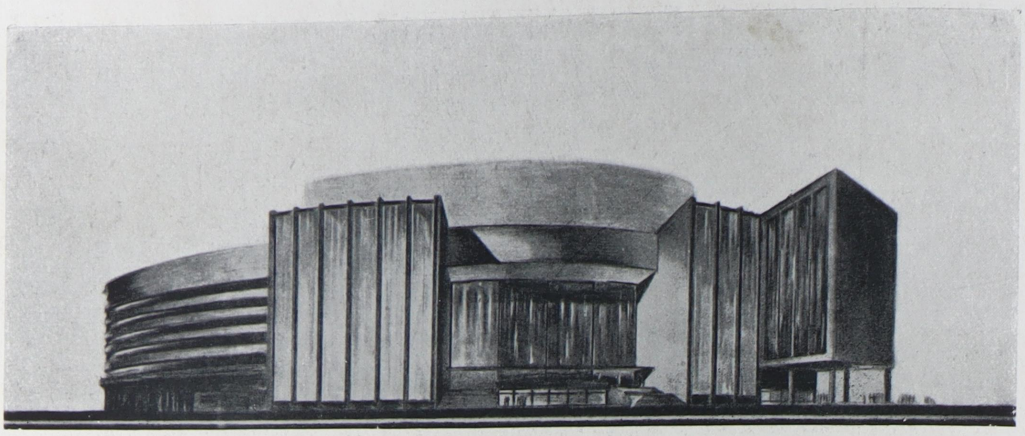

ГУНДОБИН Н. П., АРХ.-ХУД., ГР. ИНЖ.,
ФАМИНЦИН М. А., ГРАЖД. ИНЖЕНЕР,
КРШИЖАНОВСКИЙ Е. И.

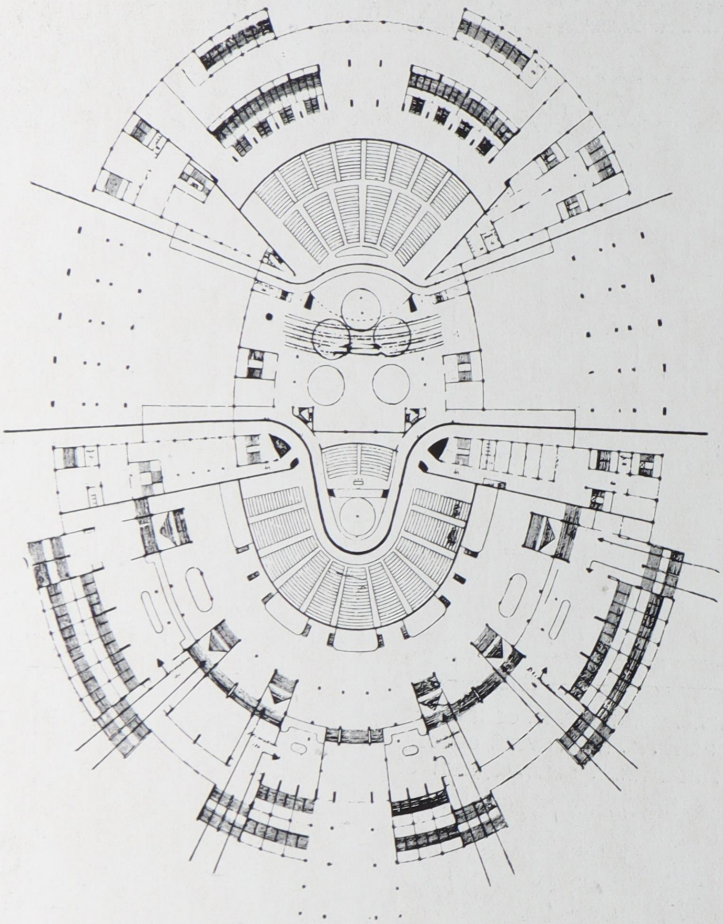

КОНКУРСНЫЙ ПРОЕКТ ДВОРЦА СОВЕТОВ
ПРИОБРЕТЕН СТРОИТЕЛЬСТВОМ
ПЛАН I ЭТ. И РАЗРЕЗ ПО ПРОДОЛЬНОЙ ОСИ

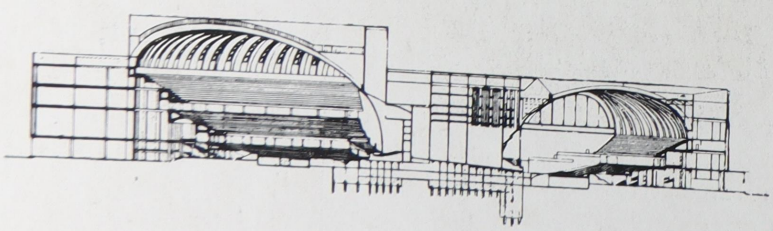

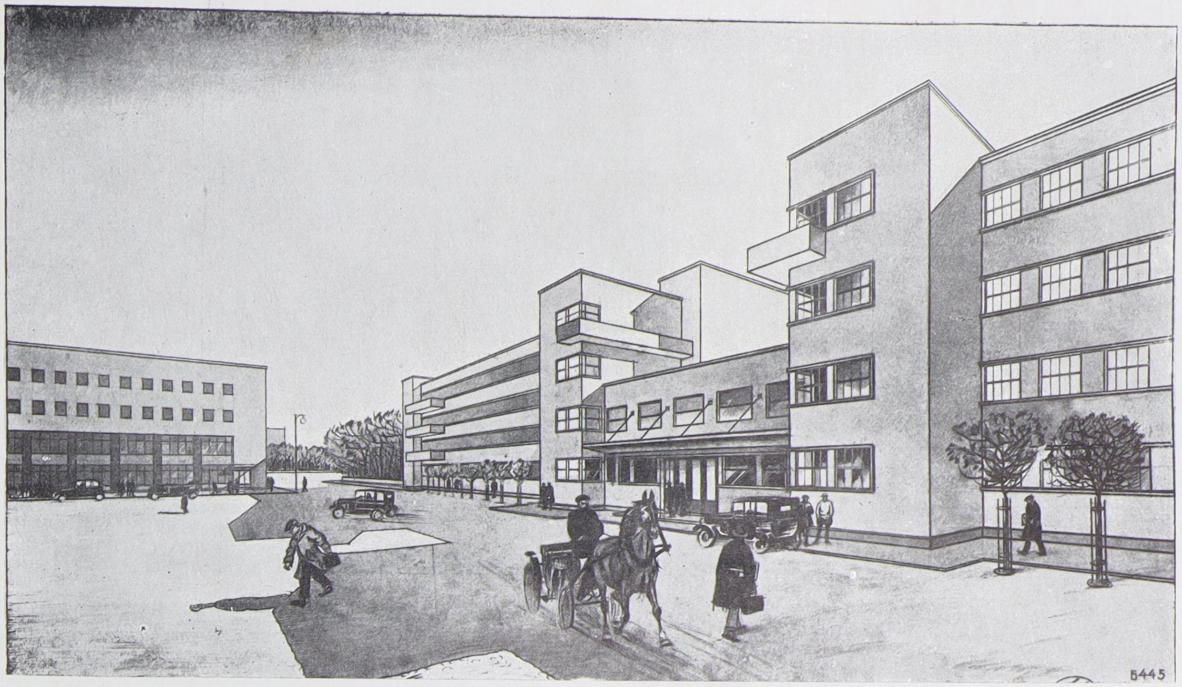

ГОСТИНИЦА В НОВОМ ТАГИЛЕ.

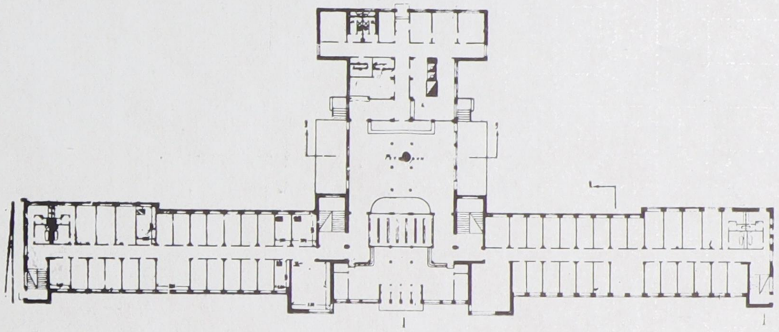

ДАНЧИЧ Б. В., АРХ.-ХУД. ЛЕНИНГРАД.
УШАКОВ, АРХ.
БОЛОТИН, АРХ.

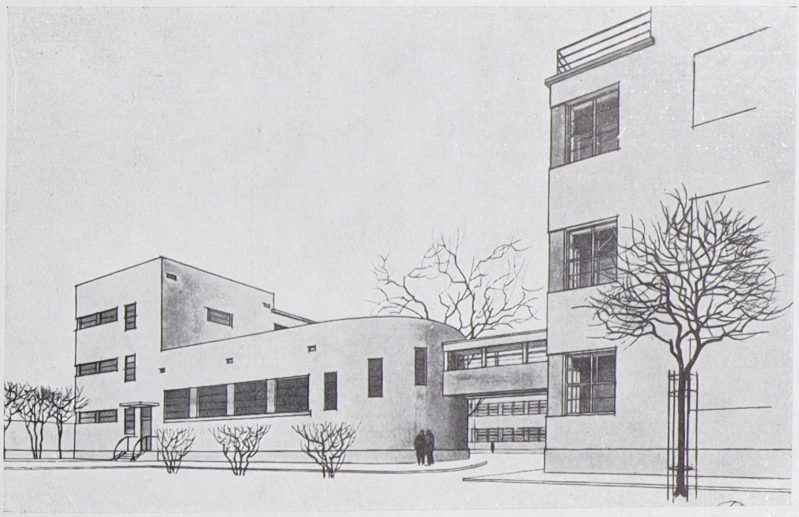

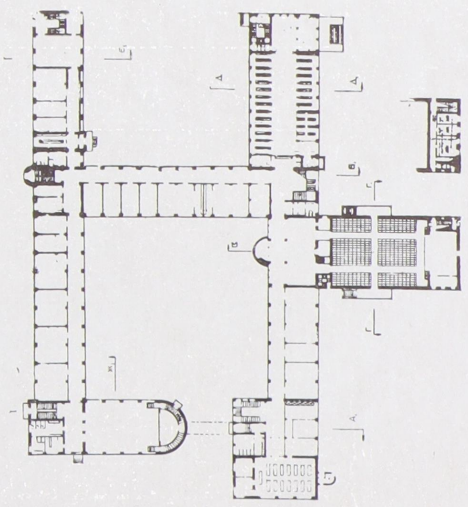

ДАНЧИЧ Б. В., АРХ.-ХУД. ЛЕНИНГРАД.
ПРОЕКТ ТЕХНИКУМА И ШКОЛЫ ФЗУ.
КУЗНЕЦКСТРОЙ.

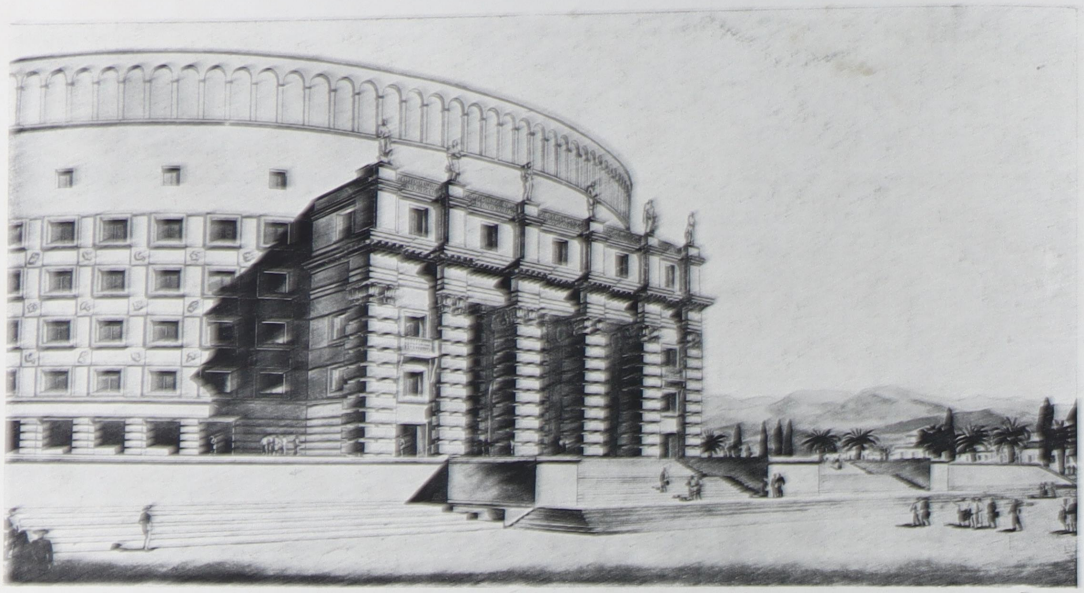

ПРОЕКТ ДОМА ПРАВИТЕЛЬСТВА АБХАЗИИ В СУХУМЕ.

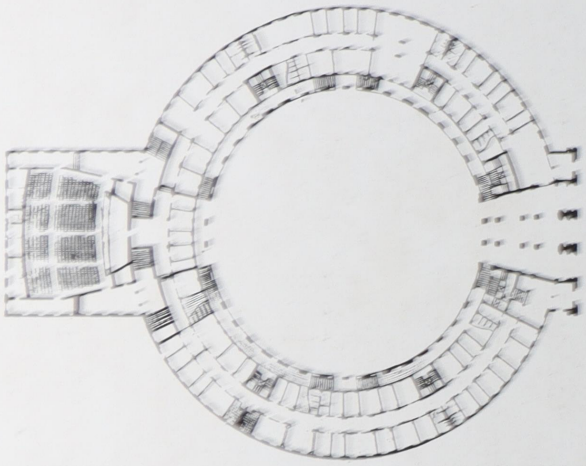

ДАУГУЛЬ В. Г., АРХ.-ХУД. ЛЕНИНГРАД
СОКОЛОВ Е. М., ИНЖ. „



„ПРАЧКИ"

СИНАЙСКИЙ В. А., СКУЛЬПТОР. ЛЕНИНГРАД.

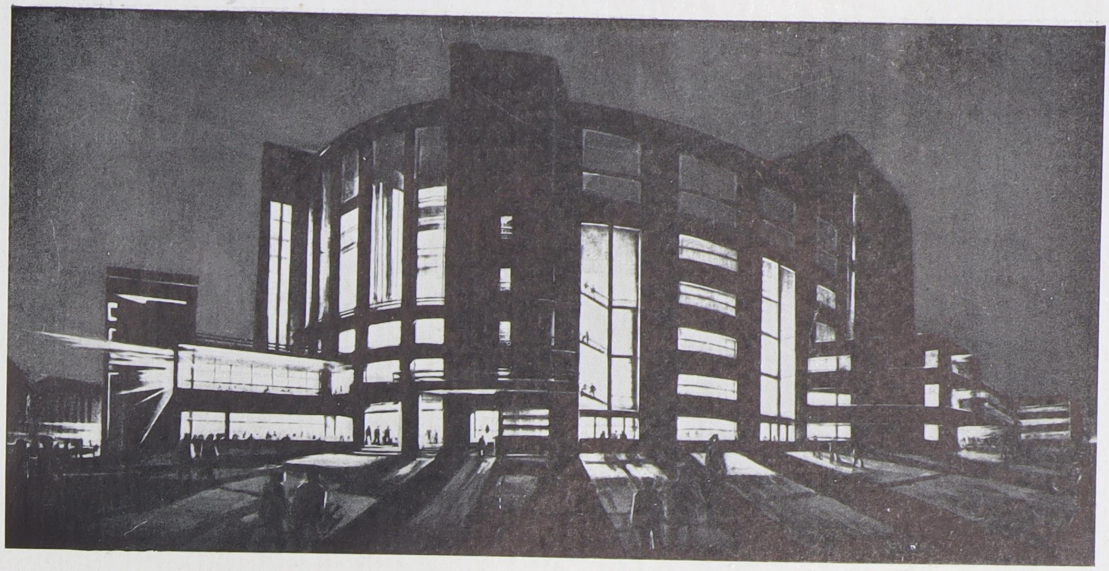

ПЕРСПЕКТИВА.

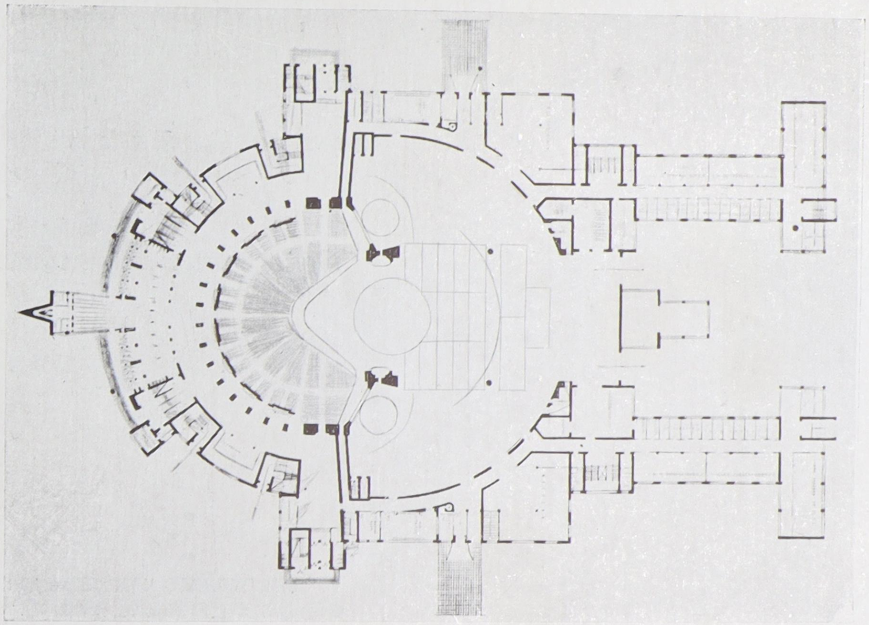

ДУПЛИЦКИЙ П. С. АРХ.-ХУД. И ХУДОЖНИК-ЖИВОПИСИ ЛЕНИНГРАД.

ПРОЕКТ ТЕАТРА НА 4000 ЧЕЛ. В ХАРЬКОВЕ.

РЕКОМЕНДОВАН К ПРИОБРЕТЕНИЮ НА МЕЖДУНАРОДНОМ КОНКУРСЕ.

ПЛАН 1 ЭТАЖА.

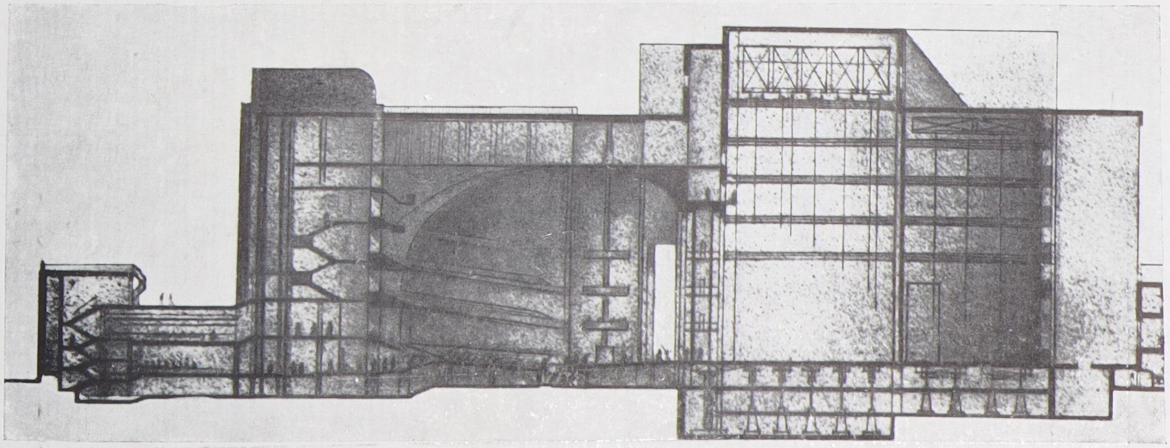

РАЗРЕЗ.

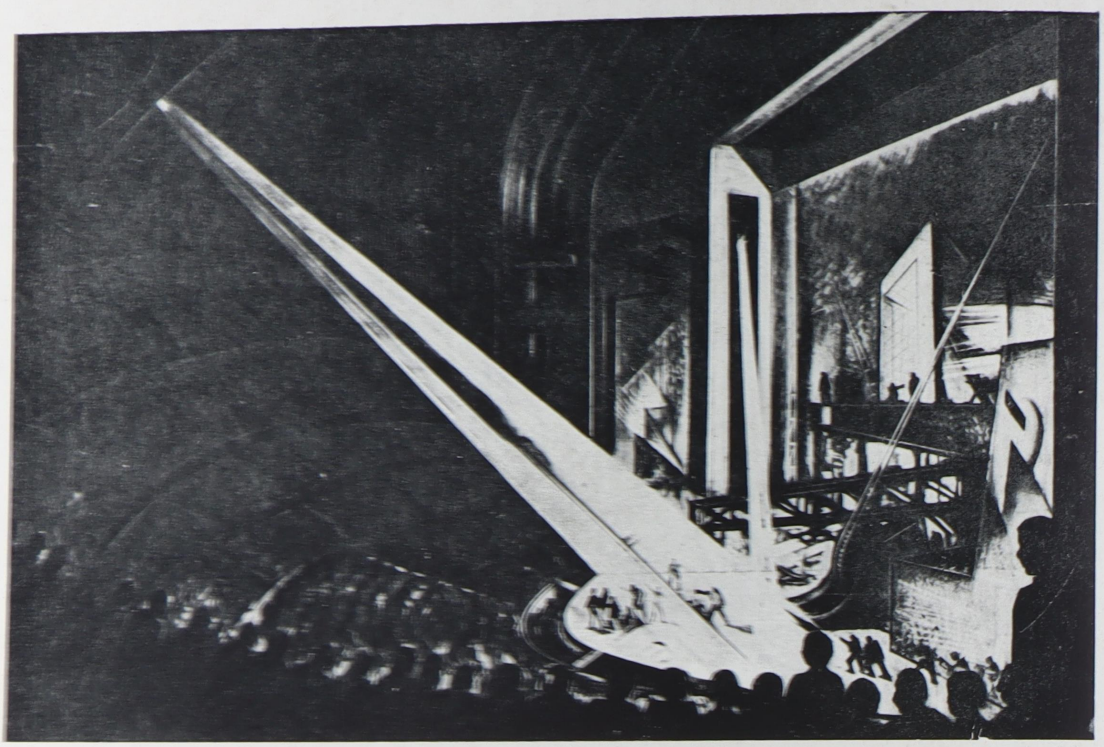

ВНУТРЕННИЙ ВИД ТЕАТРА В ХАРЬКОВ

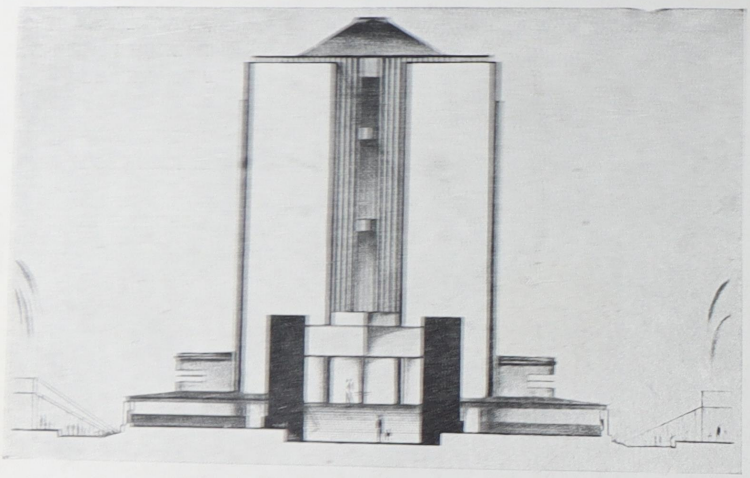

ДУПЛИЦКИЙ П. С. АРХ.-ХУД. И ХУДОЖНИ
ЖИВОПИСИ. ЛЕНИНГРА

ПРОЕКТ ВТОРОГО КРЕМАТОРИЯ В МОСКВ
ПЕРВАЯ ПРЕМИЯ НА ВСЕСОЮЗН. КОНКУРС

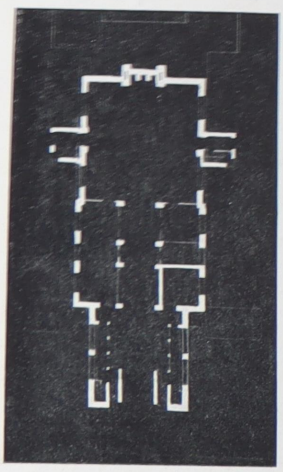

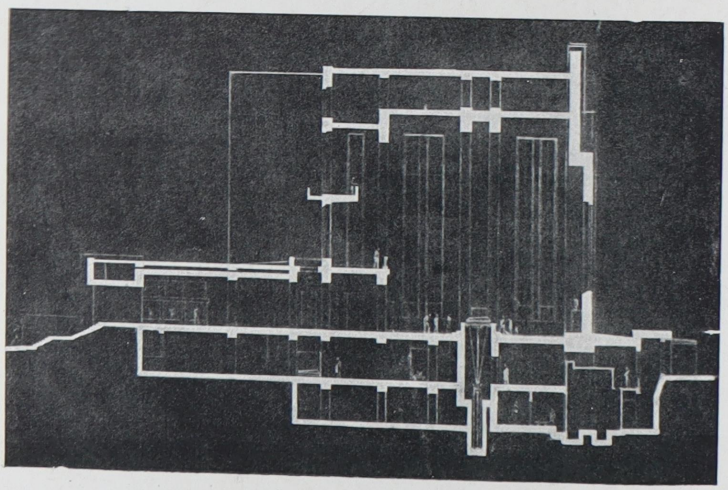

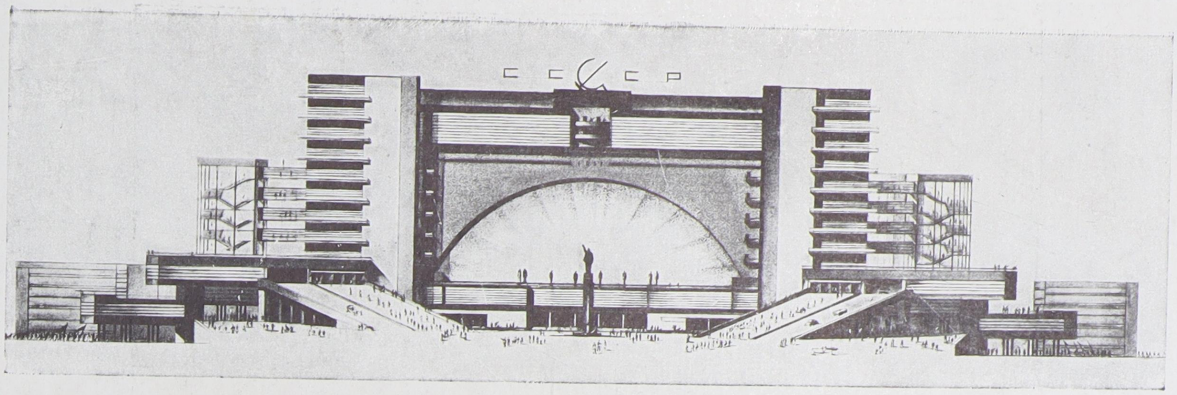

ГЛАВНЫЙ ФАСАД.

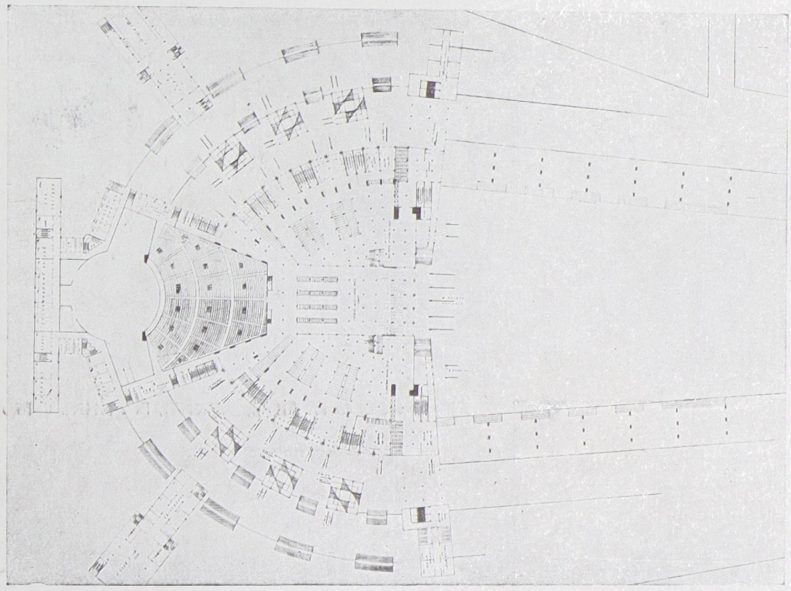

П Л А Н.

ДУПЛИЦКИЙ П. С. И ЯКОВЛЕВ В. И. АРХ.-ХУД. ЛЕНИНГРАД.
ПРОЕКТ ДВОРЦА СОВЕТОВ В МОСКВЕ.

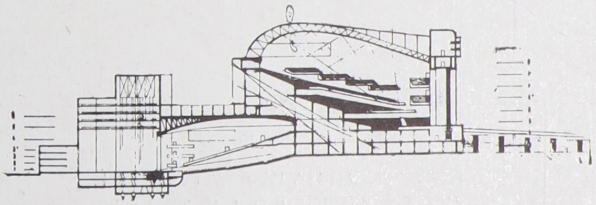

Р А З Р Е З.





ДМИТРИЕВ А. И. АКАД. АРХИТ., ГР. ИНЖ. Л-ГРАД.

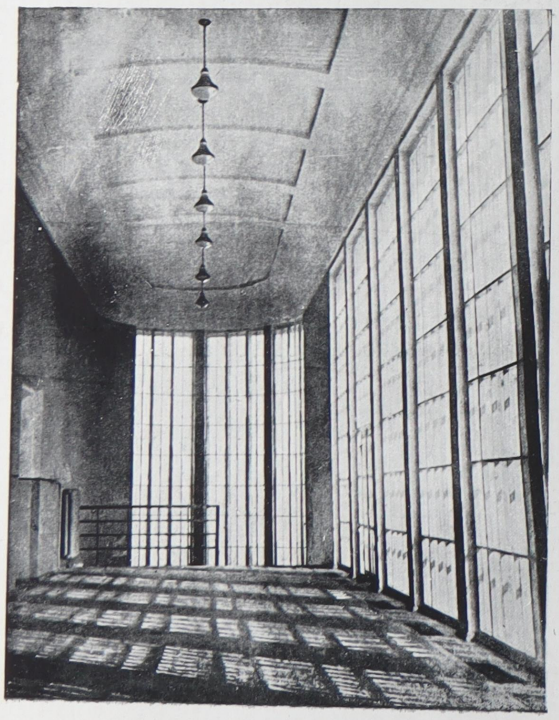

ТЕАТР-КЛУБ НА КРАМАТОРСКСЙ
(См. „ЕЖЕГОДНИК“ О. А. Х. XIII ВЫП.)
НАБЛЮД. ЗА ИСПОЛН.
КУЗМИЧЕВ П. И., ГР. ИНЖ.
ПОСТРОЕНО 1928—1931 г.

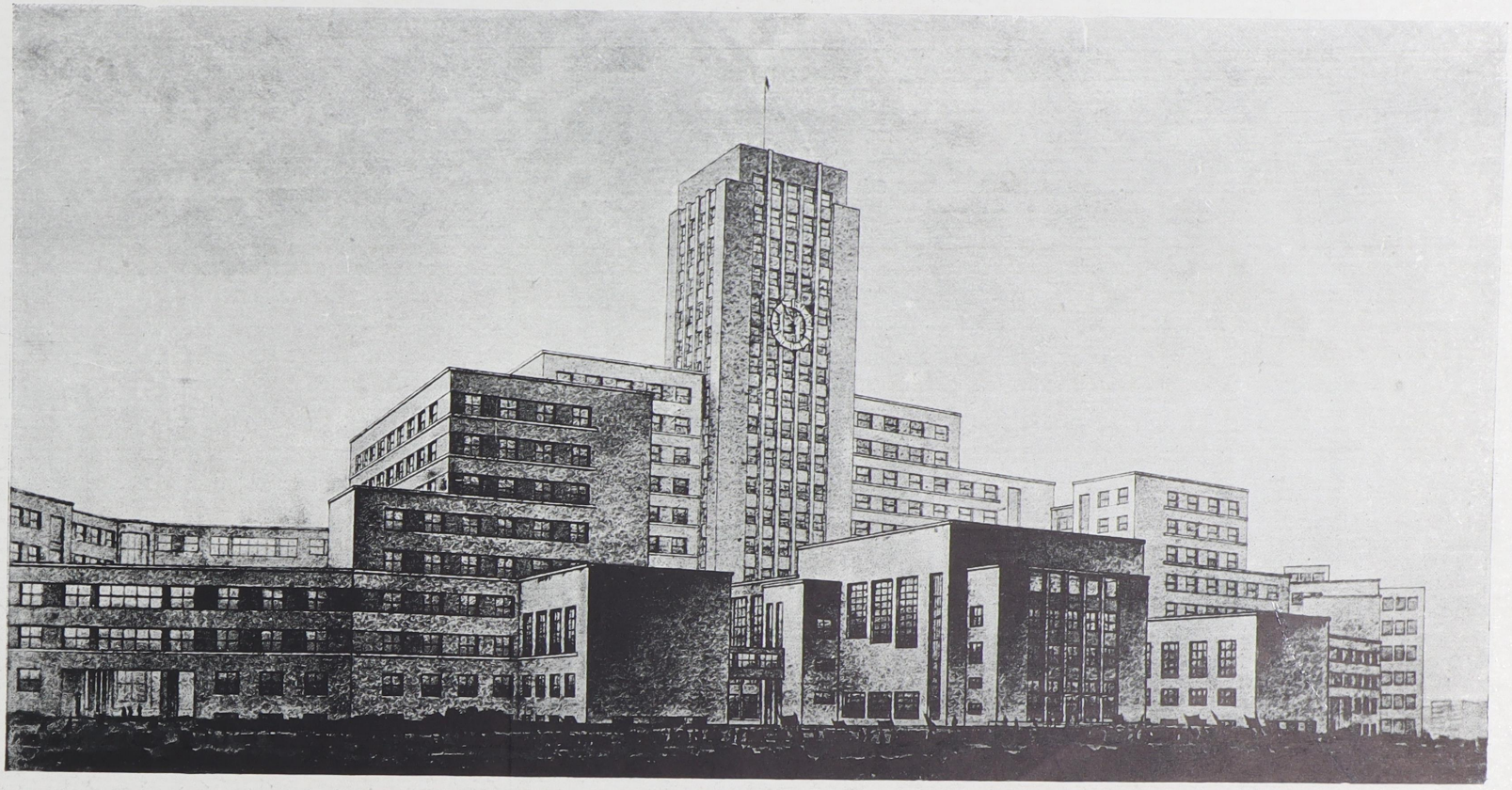

ДМИТРИЕВ А. И., АКАДЕМ. АРХ., ГРАЖД. ИНЖЕНЕР. ЛЕНИНГРАД. НАДСТРОЙКА ДВУХ ЭТАЖЕЙ НАД ЗДАНИЕМ СОЦСЕЛЬХОЗА В ХАРЬКОВЕ. ПО ПЕРВОНАЧАЛЬНОМУ ПРОЕКТУ ДОМА КООПЕРАЦИИ, СОСТАВЛЕННОМУ А. И. ДМИТРИЕВЫМ и О. Р. МУНЦ. ЗДАНИЕ В ПОСТРОЙКЕ С 1929 г.



ДМИТРИЕВ А. И., АКАД. АРХ., ГР. ИНЖ. ПЕРСПЕКТИВА ДОМА ПРОМКООПЕРАЦИИ УГ. СОВЕТСК. ПР. И КИРОЧНОЙ УЛ. В. ЛЕНИНГРАДЕ.

ПЛАНЫ 1 и 2 ЭТАЖЕЙ ТОГОЖЕ ДОМА НАЧ. ПОСТР. В 1932 г.

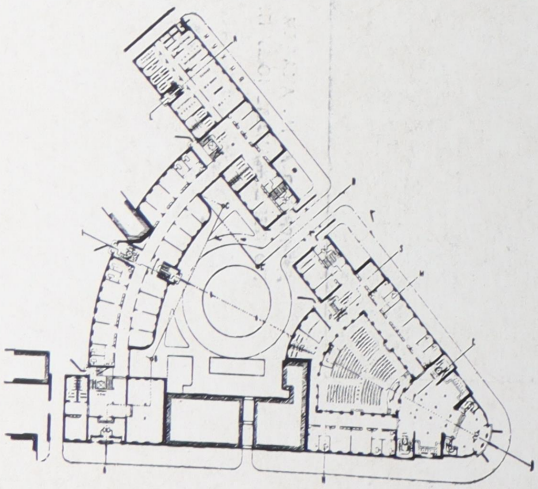

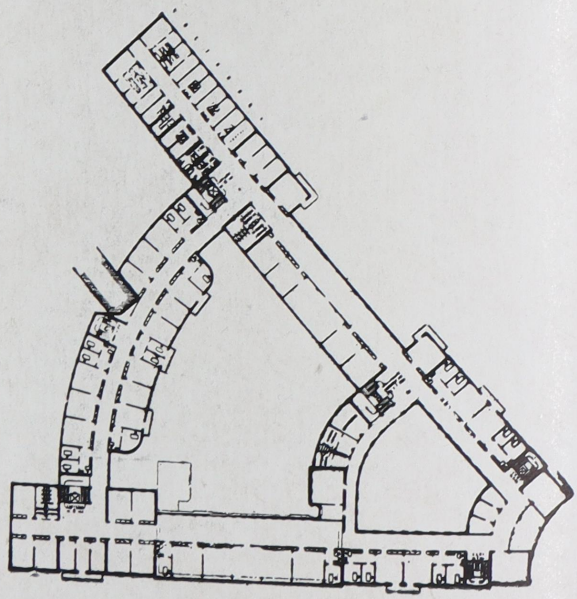

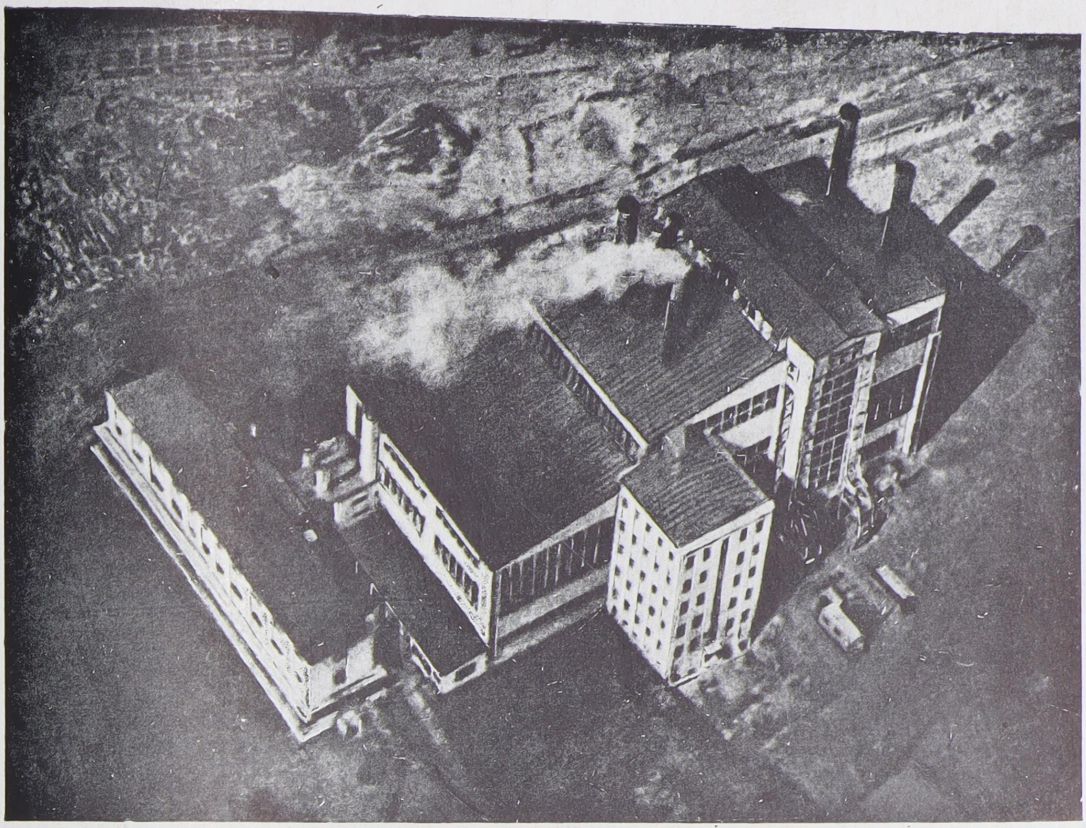

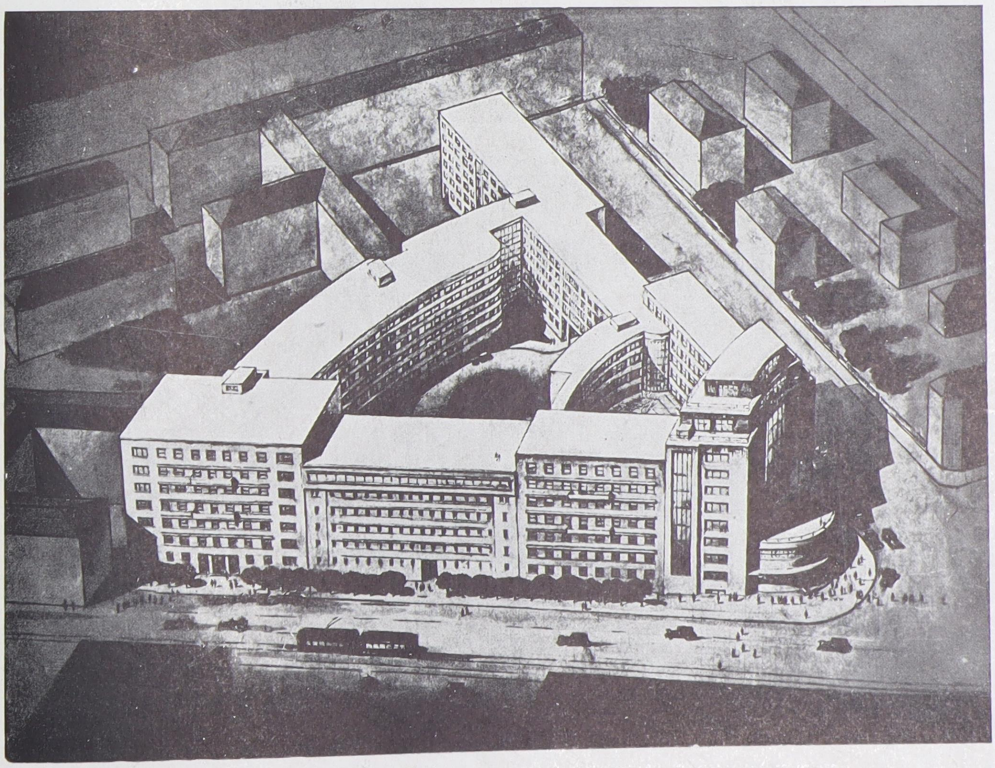

А. И. ДМИТРИЕВ, АКАД. АРХ., ГР. ИНЖ. ЛЕНИНГРАД.
ВВЕРХУ—АЭРОФОТОСЪЕМКА ЭЛ. СТАНЦИИ СЕВ.-ВОСТ. РАЙОНА ДОНБАССА. ПОСТР. В 1927—1928 г.
ВНИЗУ—ПЕРСПЕКТИВА ДОМА НА УГЛУ СОВЕТСКОЙ И КИРОЧНОЙ УЛ. В Л-ГРАДЕ. НАЧ. ПОСТР. 1932 г.



ДМИТРИЕВ А. И. АКАД. АРХИТ., ГР. ИНЖ. ЛЕНИНГРАД. НАБЛЮД. ЗА ИСПОЛН. ВЕРЮЖСКИЙ В. В. ГР. ИНЖ.
ГЛАВНЫЙ ФАСАД „ДВОРЦА РАБОЧЕГО" ИМ. СТАЛИНА В ХАРЬКОВЕ. ПОСТР. 1929—1932 г.

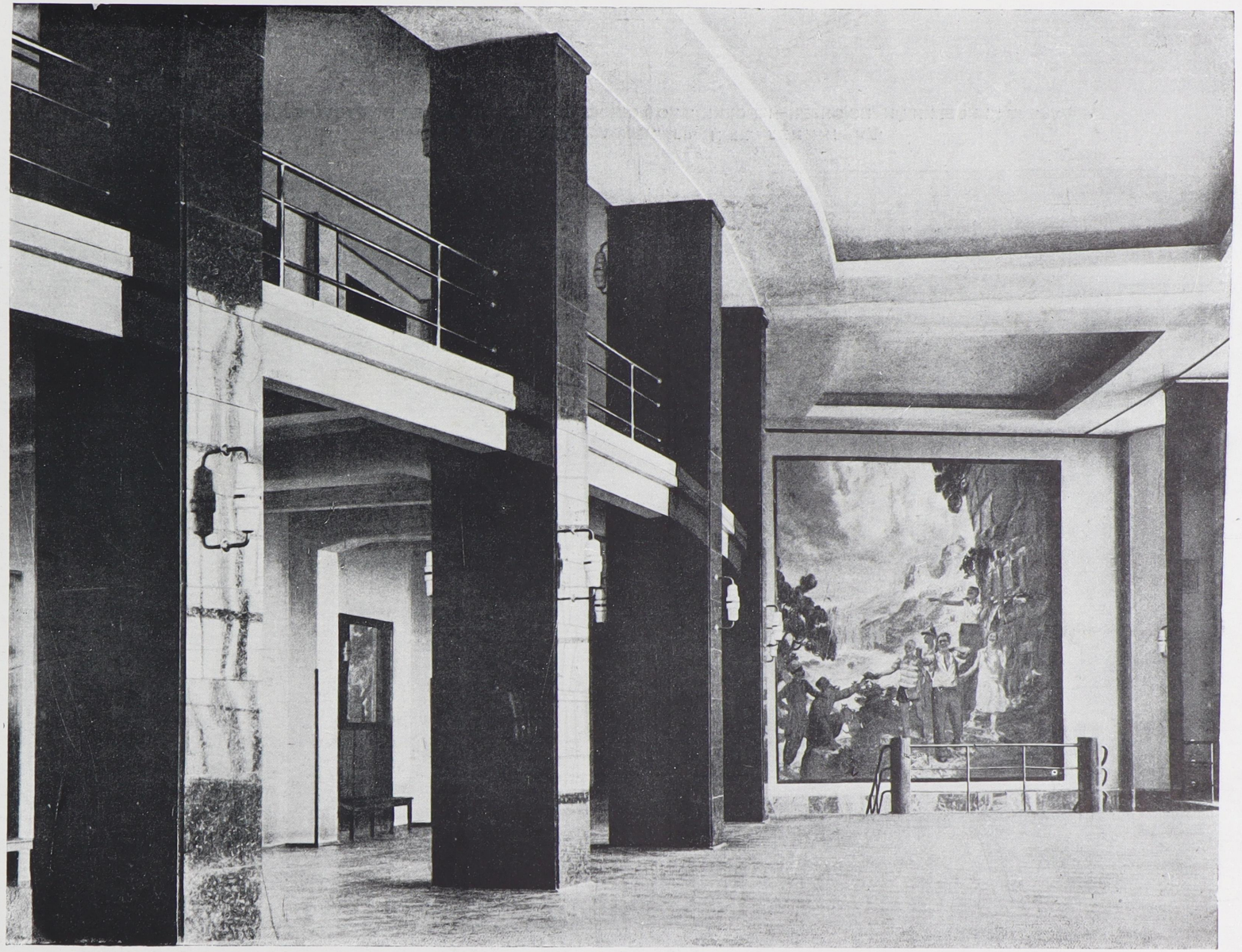

ДМИТРИЕВ А. И. АКАД. АРХ., ГРАЖД. ИНЖ. ЛЕНИНГРАД. НАБЛЮД. ЗА ИСПОЛН. ВЕРЮЖСКИЙ В. В. ГР. ИНЖ.
ФОЙЕ ДВОРЦА РАБОЧЕГО им. СТАЛИНА В ХАРЬКОВЕ. ПИЛОНЫ ЧЕРНО-СИНИЙ КИЕВСКИЙ ЛАБРАДОР.

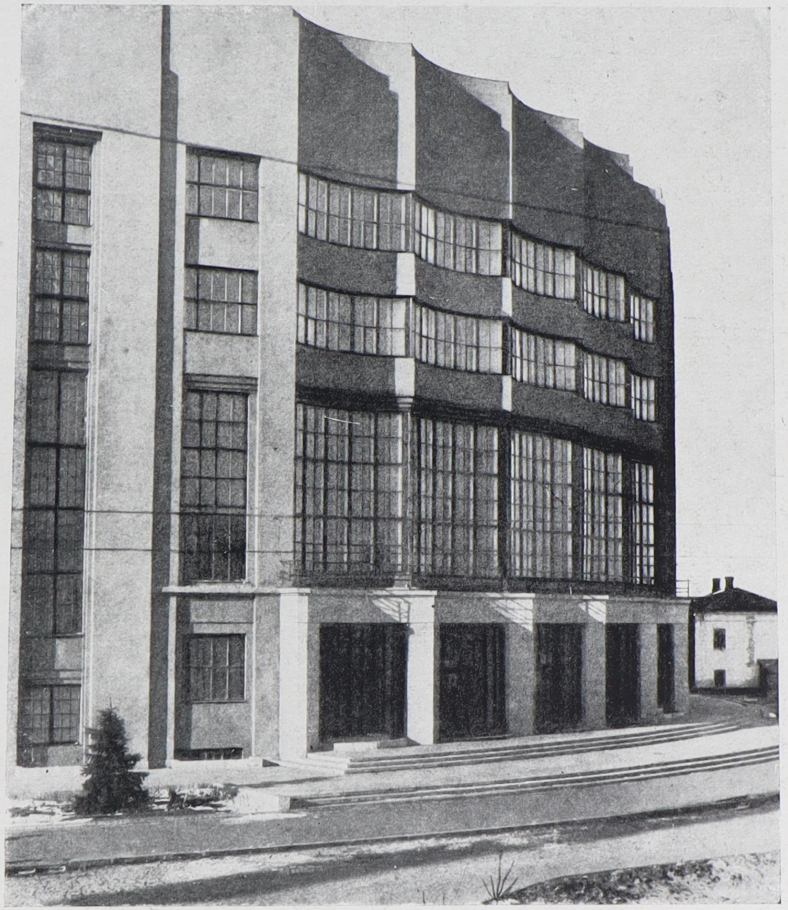



ДМИТРИЕВ А. И. АКАД. АРХИТ., ГР. ИНЖ. ЛЕНИНГРАД.
ЧАСТЬ ГЛАВНОГО ФАСАДА И ОБХОДНОЙ КОРИДОР ОКОЛО ФОЙЕ. ПИЛОНЫ—ЧЕРНО-СИНИЙ КИЕВСКИЙ ЛАБРАДОР

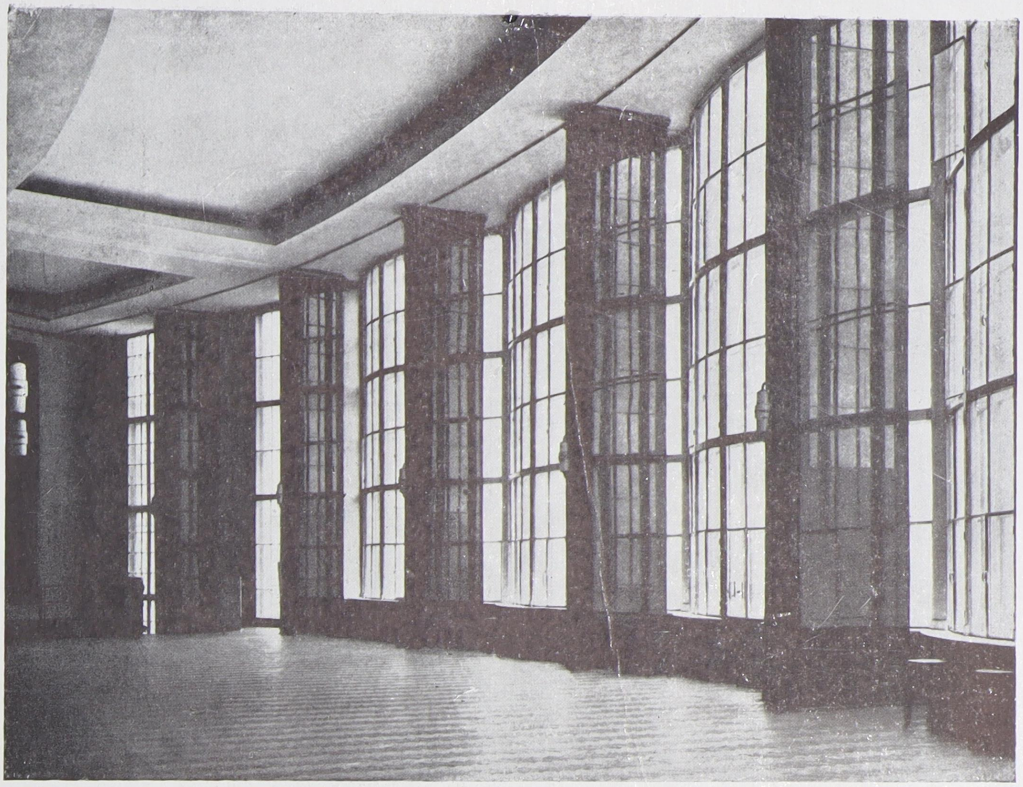

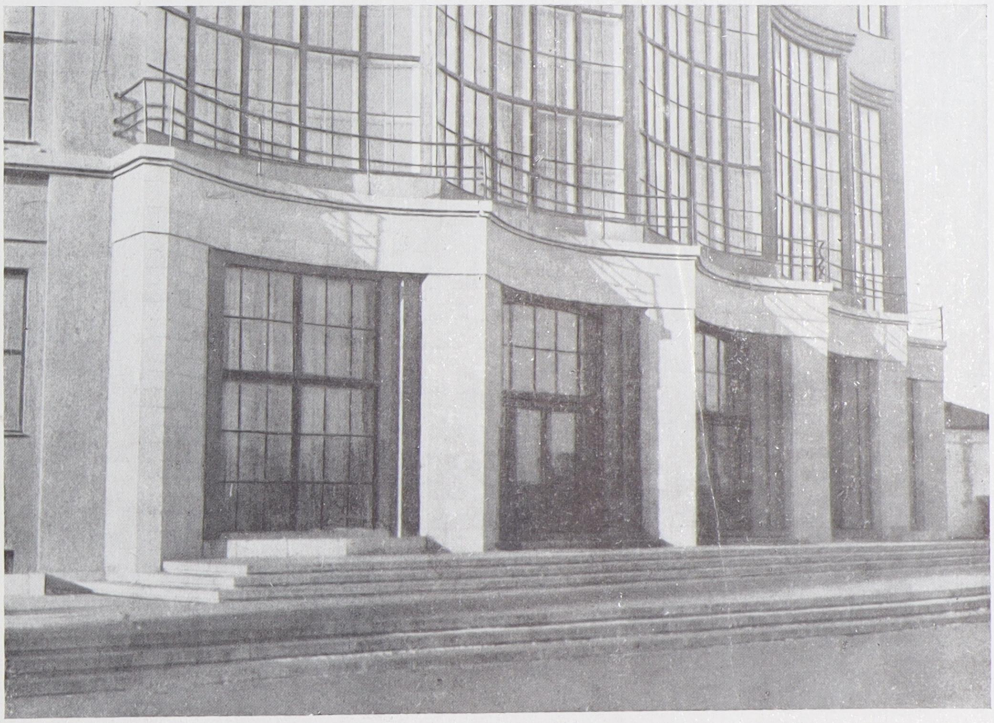

ДМИТРИЕВ А. И. АКАД. АРХИТ., ГР. ИНЖ. НАБЛ. ЗА ИСПОЛН. ВЕРЮЖСКИЙ В. В. ГР. ИНЖ. ВВЕРХУ—ФОЙЕ ДВОРЦА-РАБОЧЕГО им. СТАЛИНА В ХАРЬКОВЕ. ВНИЗУ—ГРАНИТНЫЙ РОЗОВАТО-СЕРЫЙ ПОРТАЛ ГЛАВНОГО ФАСАДА. ОБРАМЛЕНИЕ ВХОДОВ—ЧЕРНЫЙ ПОЛИРОВАННЫЙ ГРАНИТ.

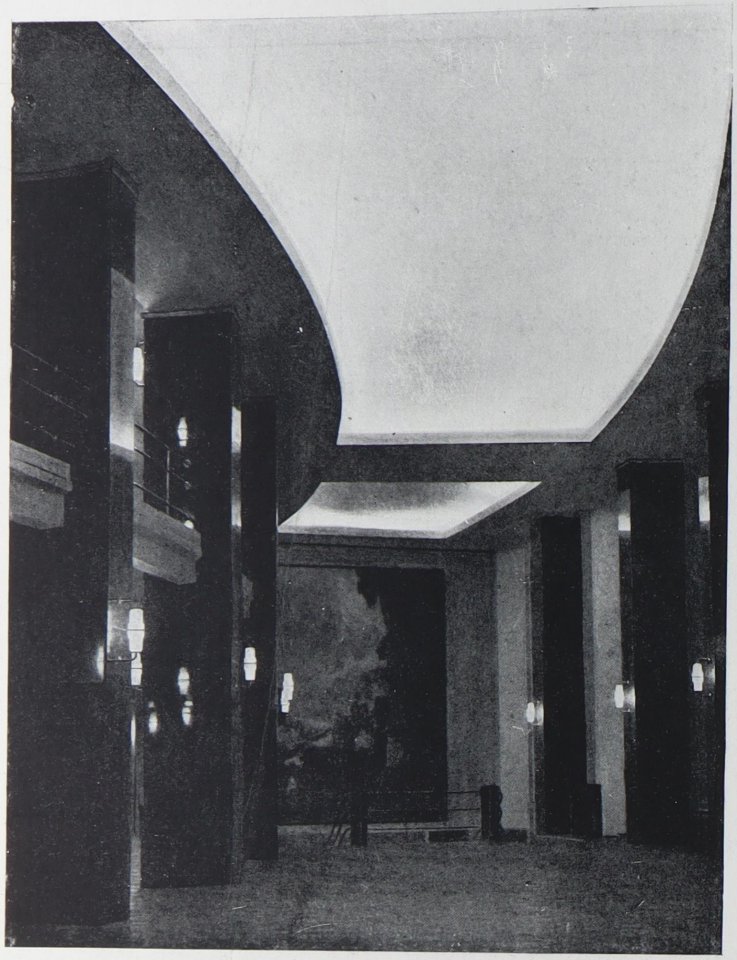

А. И. ДМИТРИЕВ АКАД. АРХ., ГРАЖД. ИНЖ. ЛЕНИНГРАД. ФОЙЕ И ВЕСТИБЮЛЬ ПРИ ВЕЧЕРНЕМ ОСВЕЩЕНИИ.

ОБЛИЦОВКА ПИЛОНОВ ВЕСТИБЮЛЯ—КРАСНО-ЖЕЛТЫЙ КРЫМСКИЙ МРАМОР, СТЕНЫ ЛЕСТНИЦЫ—ЖЕЛТЫЙ ЭРИВАНСКИЙ МРАМОР.

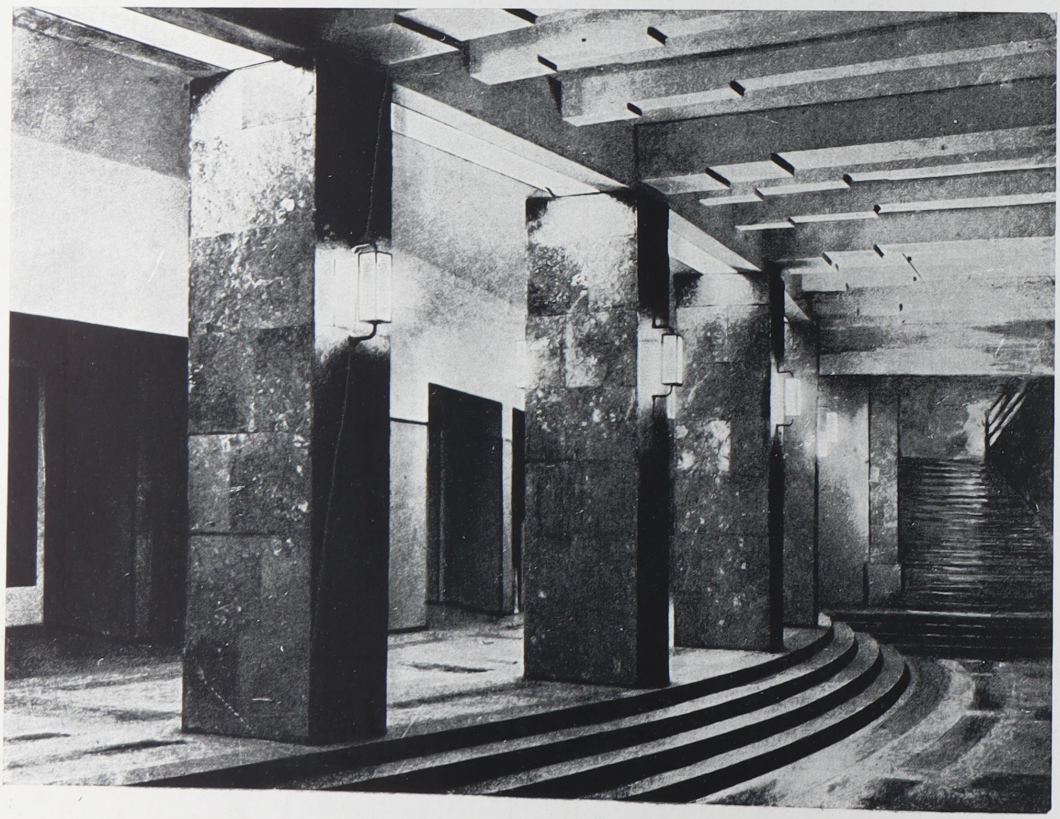

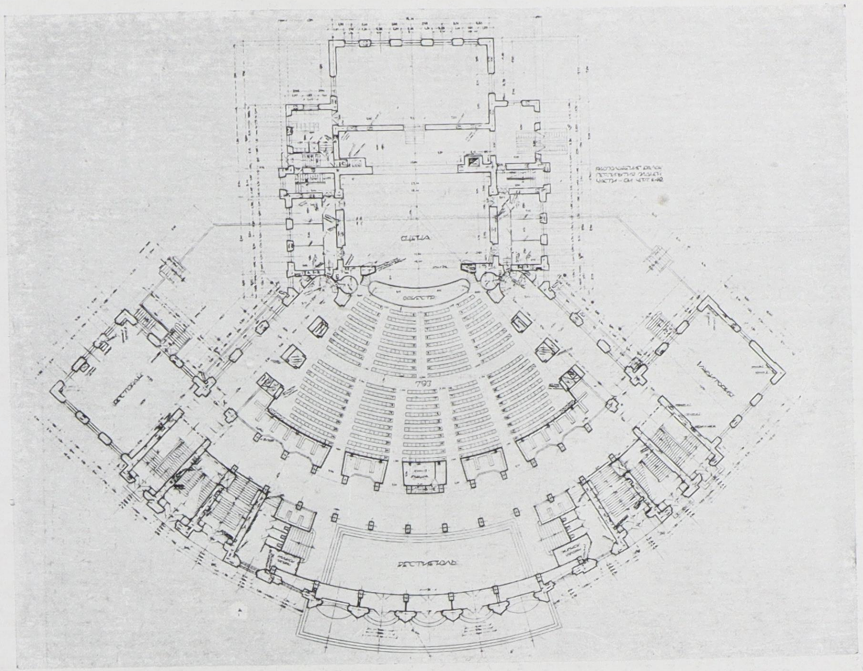

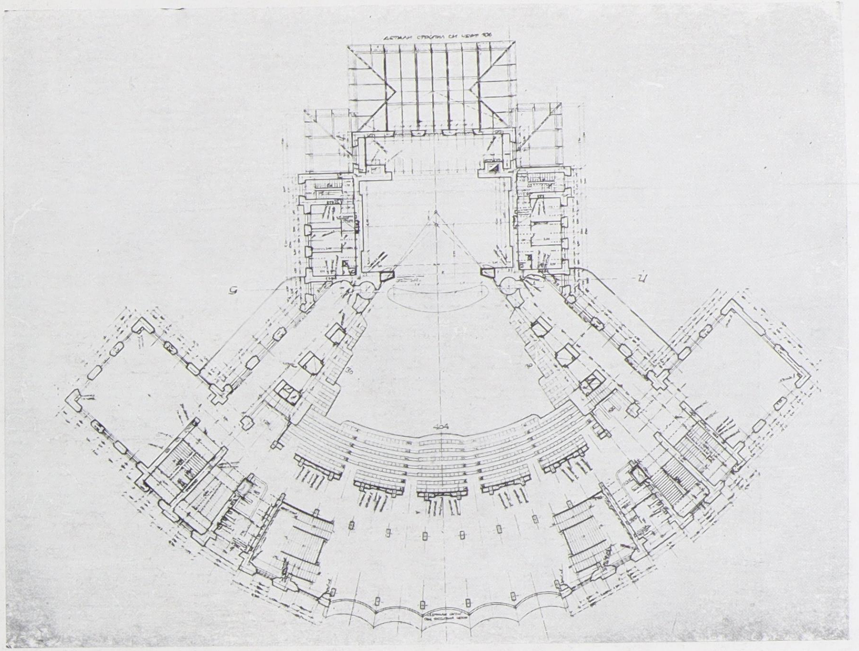

А. И. ДМИТРИЕВ АКАД. АРХ., ГР. ИНЖ.
ЛЕНИНГРАД.
ДВОРЕЦ РАБОЧЕГО им. СТАЛИНА
В ХАРЬКОВЕ.

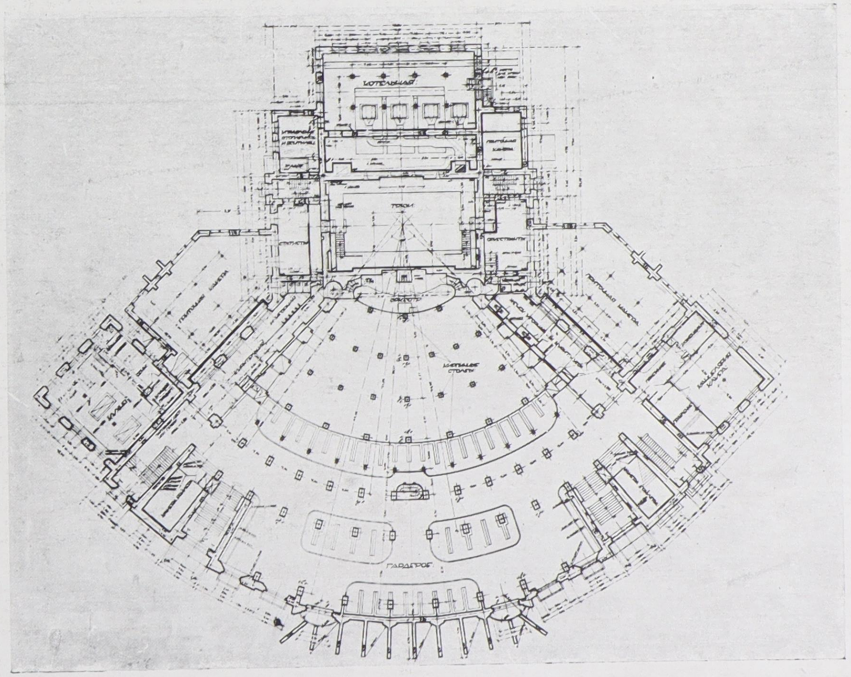

ПЛАНЫ ЦОКОЛЬН. 1 и 2 ЭТ. см. „ЕЖЕГОДНИК ОАХ" XIII ВЫП. ПОСТР. В 1928—1932 г. ЗРИТ. ЗАЛА—АУДИТОРИЯ НА 2000 ЧЕЛ. (В ПАРТЕРЕ И ДВУХ ЯРУСАХ).



ДМИТРИЕВ А. И., АКАД АРХ., ГР. ИНЖ. ЛНГР. ПЕРВОНАЧ. НАБРОСОК ГЛ. КОНТОРЫ КРАМАТОРСКИХ ЗАВОДОВ.
ВИД СО СТОРОНЫ ПРЕДПРИЯТИЯ.

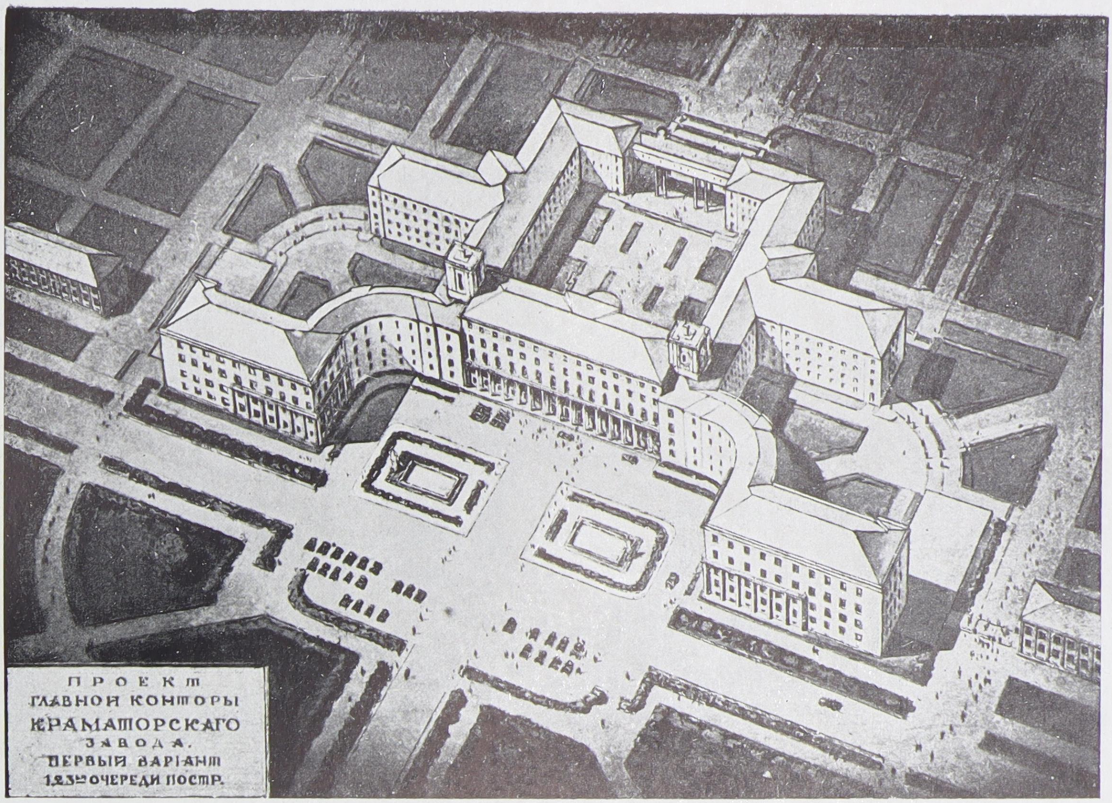

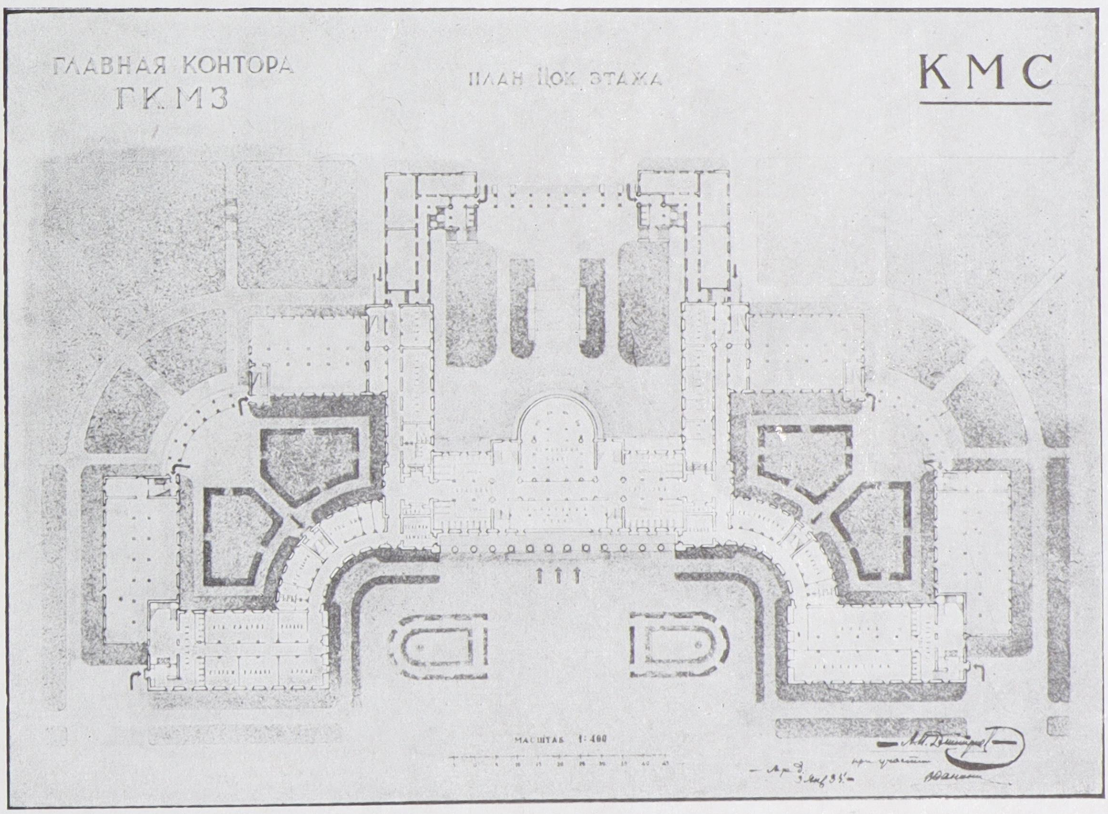

ДМИТРИЕВ А. И., АКАД. АРХ., ГР. ИНЖ. Л-ГРАД. ПРИ УЧ. ДАНИНИ В. С., АРХ. И СМОРГОНСКОГО Л. И., ГР. ИНЖ. ПЕРВОНАЧАЛЬНЫЙ ВАРИАНТ ФАСАДА КОНТОРЫ КРАМАТОРСКОГО ЗАВОДА И ПЛАН ЦОКОЛЬНОГО ЭТАЖА. НАЧАЛО ПОСТРОЙКИ В 1934 ГОДУ.



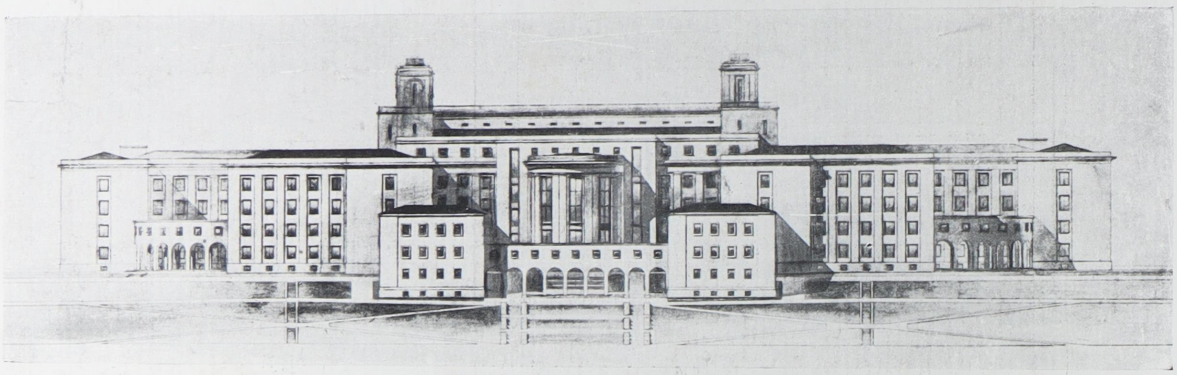

ДМИТРИЕВ А. И., АКАД. АРХ., ГР. ИНЖ. ПРИ УЧАСТИИ ДАНИНИ В. С., АРХ. И СМОРГОНСКОГО Л. И., ГР. ИНЖ.

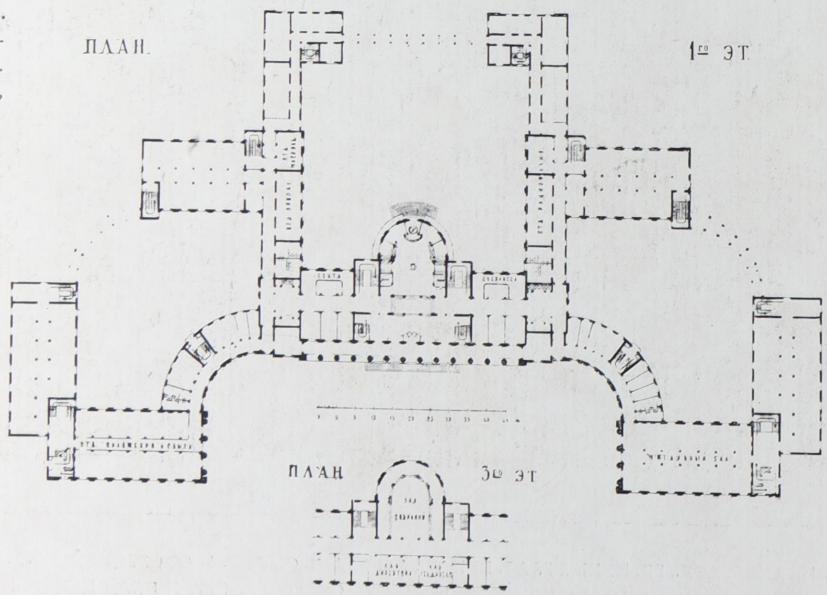

ПРОЕКТ ГЛ. КОНТОРЫ КРАМАТОРСК. ЗАВОДА. ФАСАДЫ СО СТОРОНЫ ГОРОДА И ПРЕДПРИЯТИЯ НАЧ. ПОСТР. 1934 г.

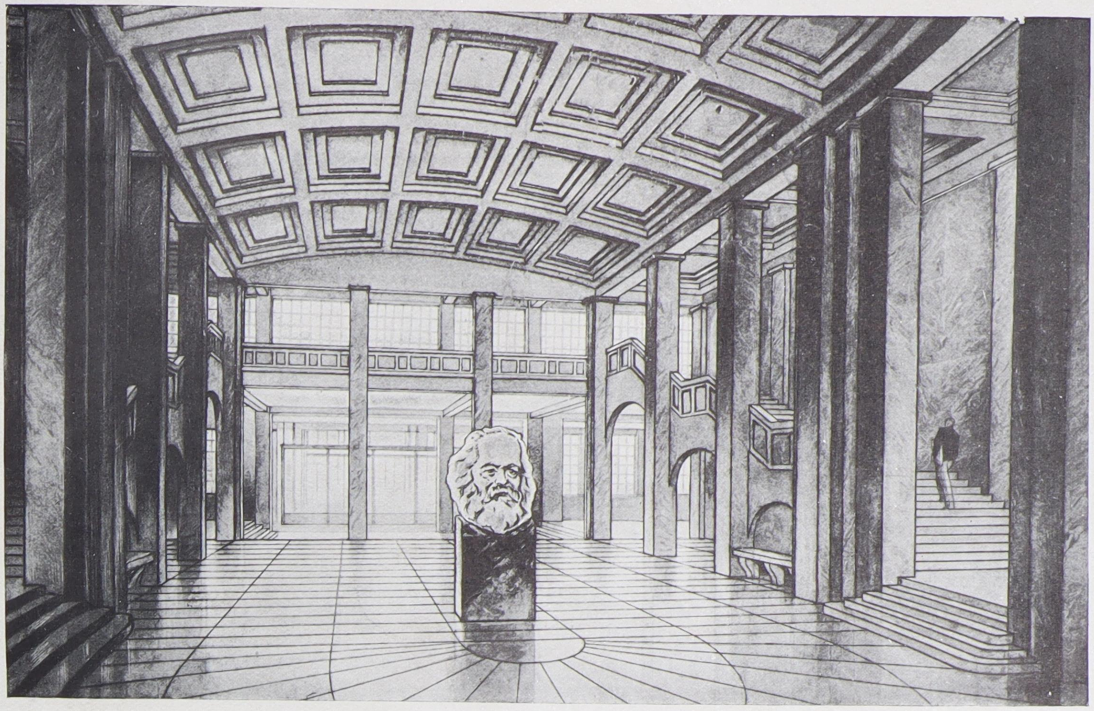

ВЕСТИБЮЛЬ ГЛАВНОЙ КОНТОРЫ КРАММАШСТРОЯ.

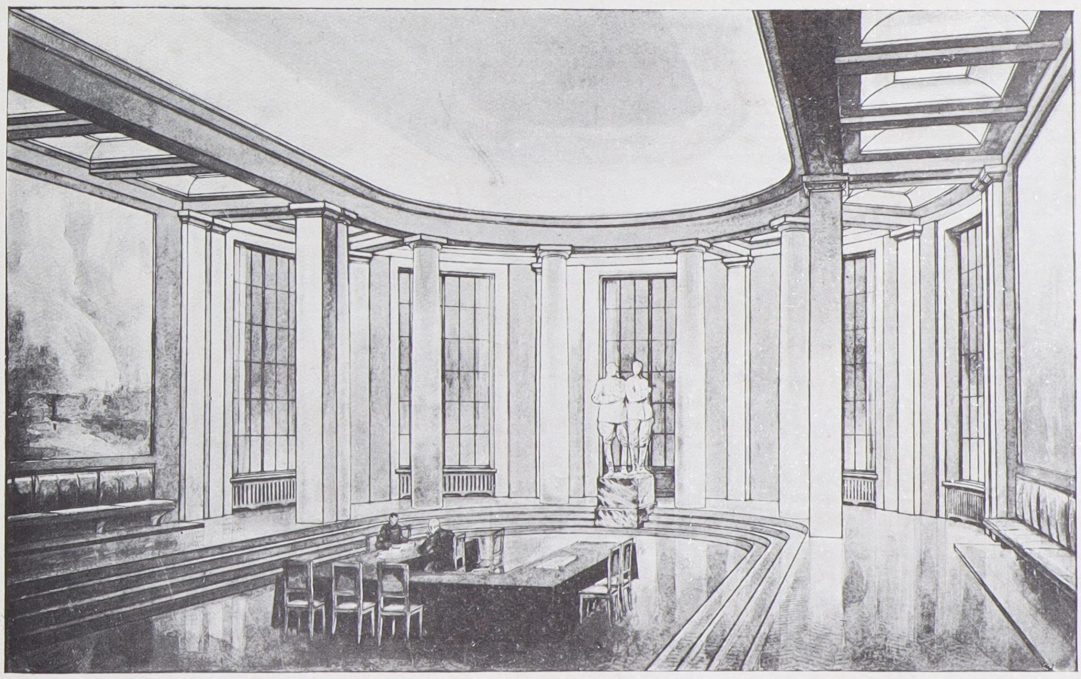

ДМИТРИЕВ А. И., АКАД. АРХИТ. ГР. ИНЖ. ПРИ УЧ. ДАНИНИ В. С., АРХИТ. и СМОРГОНСКОГО А. И., ГР. ИНЖ.
ЗАЛ ЗАСЕДАНИЙ НА 300 ЧЕЛ. В ГЛ. КОНТОРЕ КРАММАШСТРОЯ.

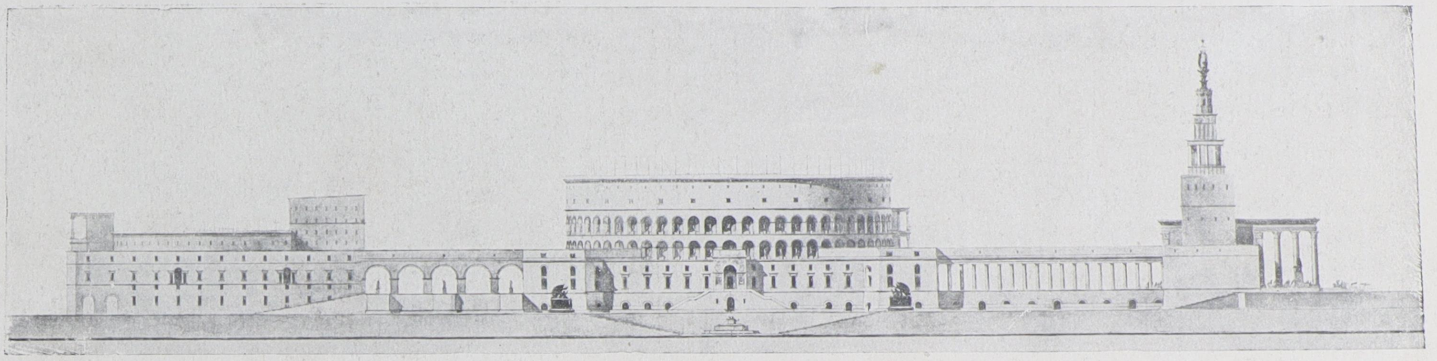

ФАСАД СО СТОРОНЫ МОСКВЫ РЕКИ.

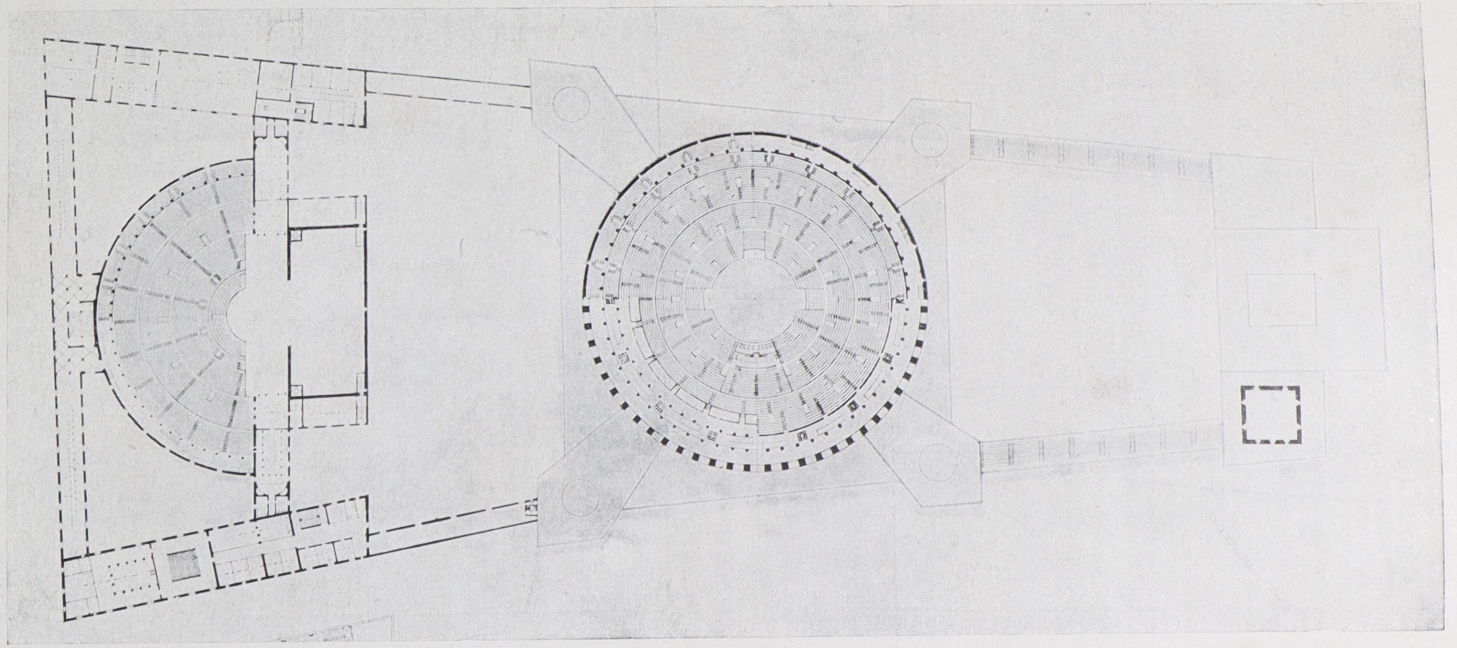

ЖОЛТОВСКИЙ И. В., АКАД. АРХИТ. МОСКВА.
ПРОЕКТ ДВОРЦА СОВЕТОВ В МОСКВЕ, ПРОЕКТ ПОЛУЧИВШИЙ ВЫСШУЮ ПРЕМИЮ НА КОНКУРСЕ.

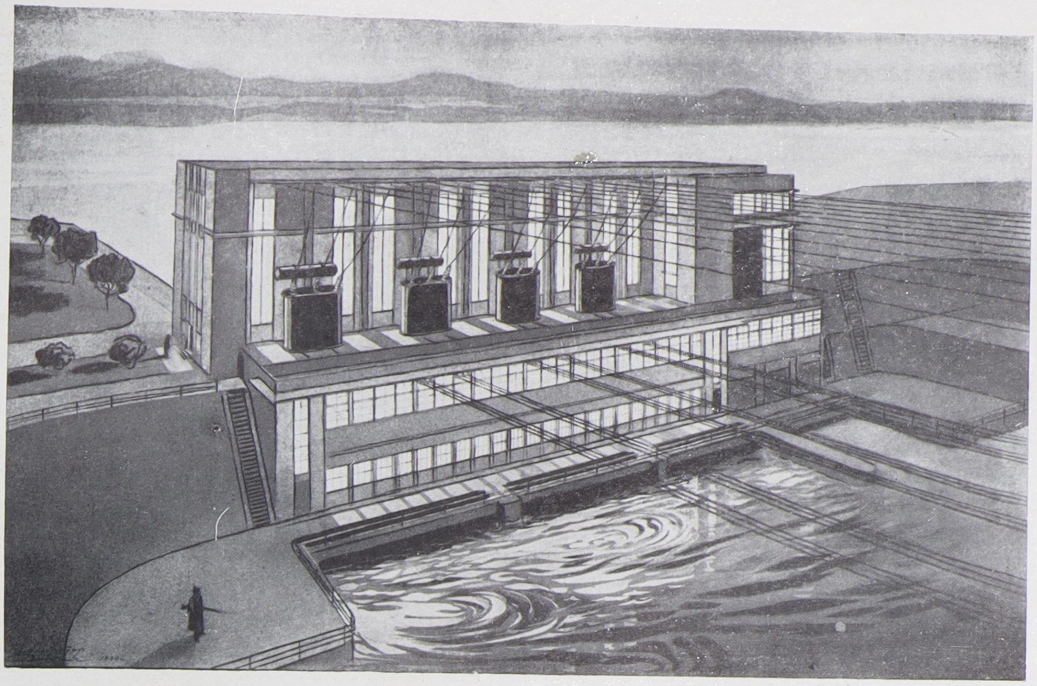

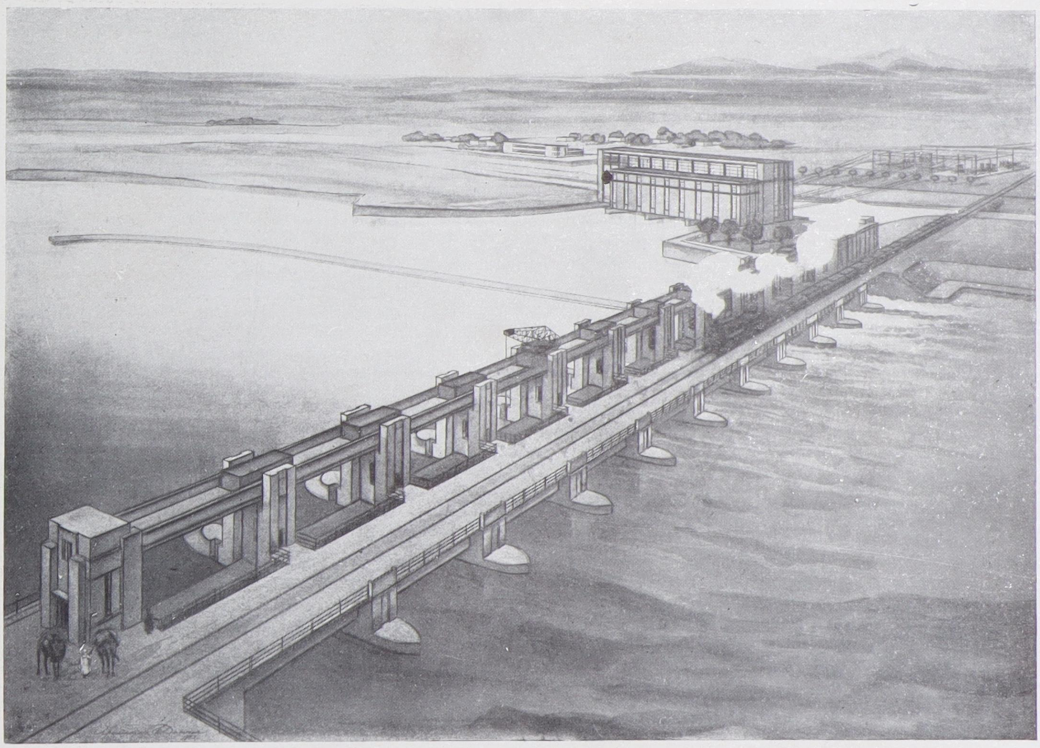

ЗАХАРЬЕВСКАЯ М. А., АРХ.-ХУД. Л-ГРАД. ПЕРСПЕКТИВЫ ИСП. ДАНЧИЧ Б. В. АРХ.-ХУД.
ПРОЕКТ БЕГОВАТСКОЙ ГИДРОЭЛЕКТРО СТАНЦИИ В ГОЛОДНОЙ СТЕПИ.

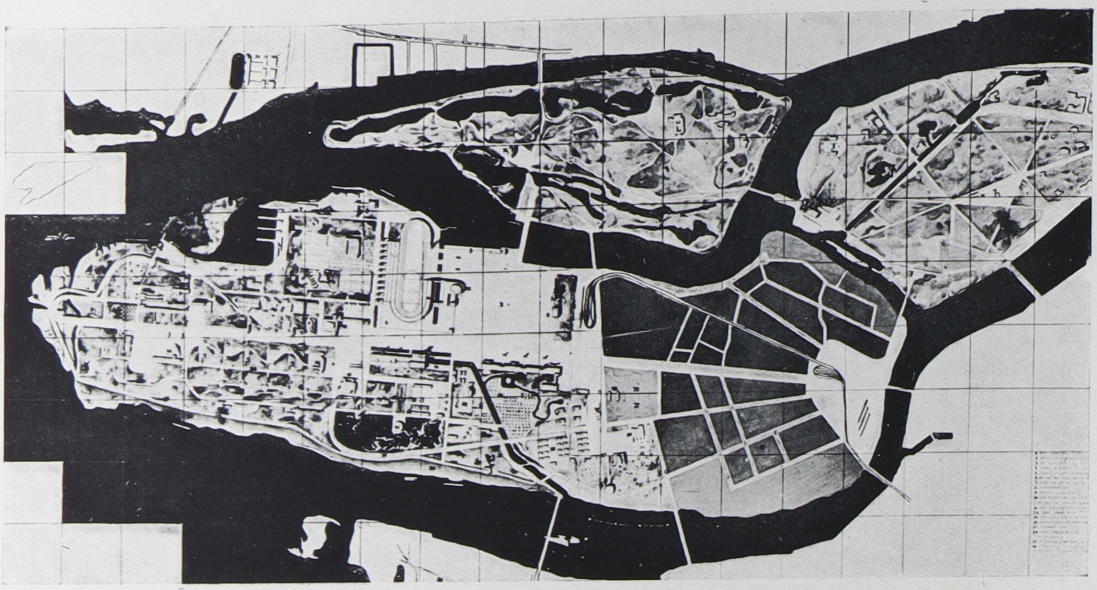

БАРУТЧЕВ А. К., ГИЛЬТЕР И. А., МЕЕРЗОН И. А., РУБАНЧИК Я. О. АРХ.-ХУД-КИ,
ПРИ УЧАСТИИ ХУДОЖНИКА БАРУТЧЕВА-КРУЧИНИН. ЛЕНИНГРАД.
ЦЕНТРАЛЬНЫЙ ПАРК КУЛЬТУРЫ И ОТДЫХА. КОНКУРСНЫЙ ПРОЕКТ—4 ПРЕМИЯ.



ЗАЛЕССКАЯ Л. С., САВЕЛЬЕВА Л. И., ПРОХОРОВА М. И. АРХ. МОСКВА.
ЦЕНТРАЛЬНЫЙ ПАРК КУЛЬТУРЫ В ЛЕНИНГРАДЕ. 5 ПРЕМИЯ.

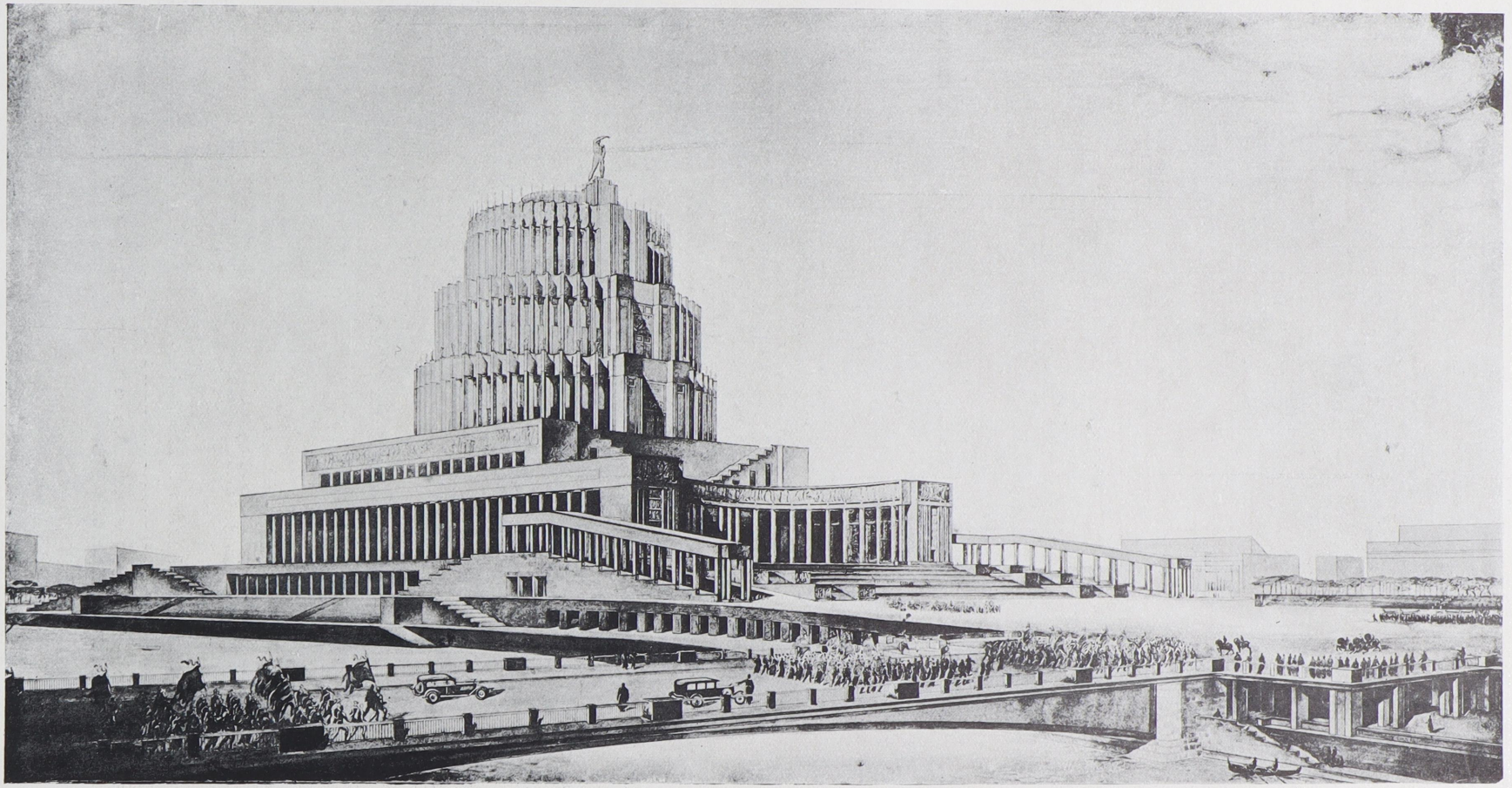

ИОФАН Б. М. АРХИТЕКТОР. МОСКВА.

ДВОРЕЦ СОВЕТОВ В МОСКВЕ. МЕЖДУНАРОДНЫЙ КОНКУРС 1931 г.

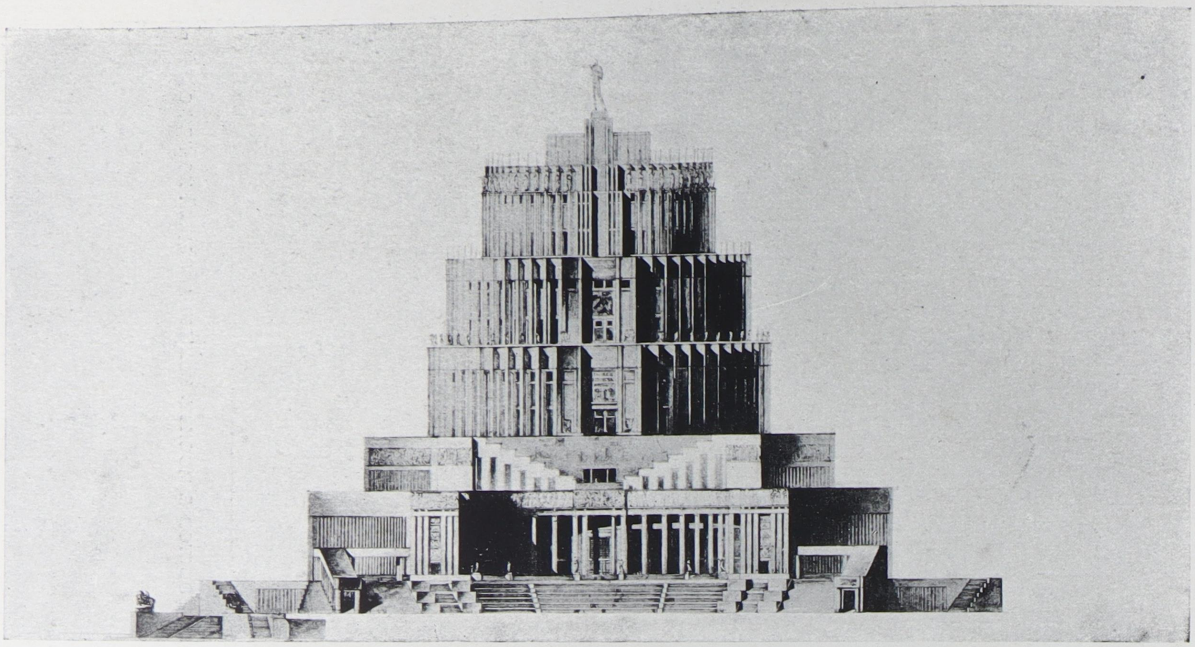

ГЛАВНЫЙ ФАСАД.

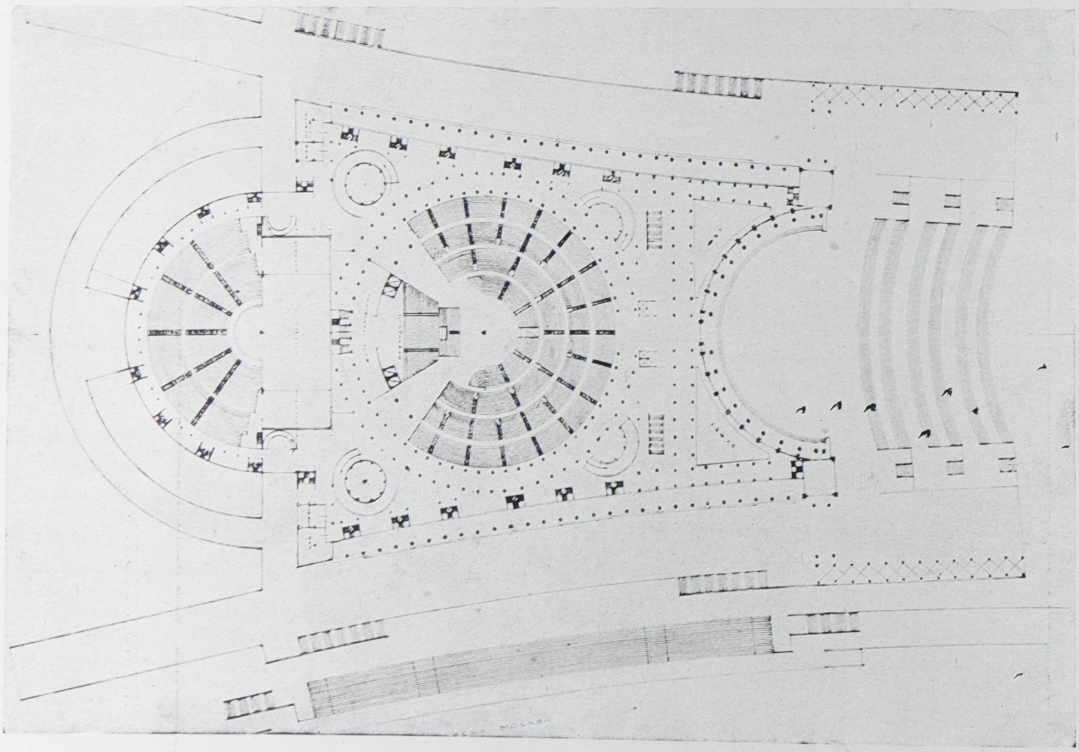

ИОФАН Б. М. АРХИТЕКТОР. МОСКВА. ДВОРЕЦ СОВЕТОВ.

П Л А Н.

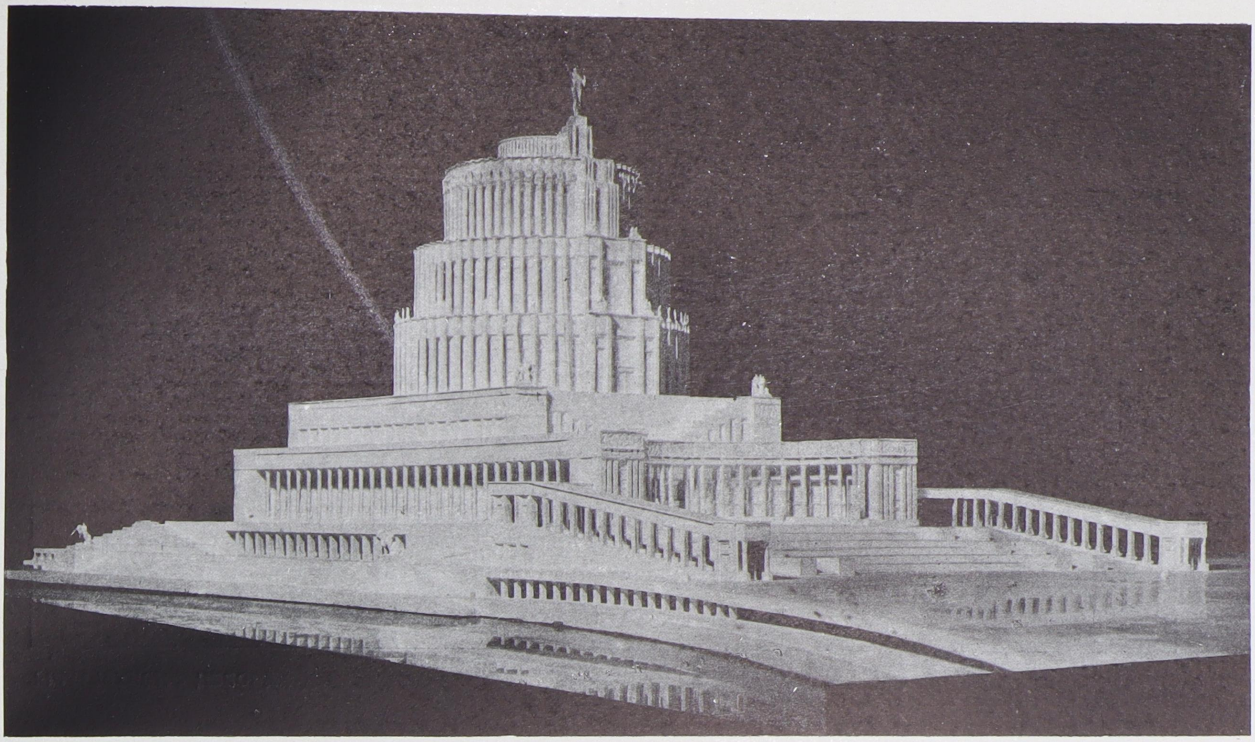

МАКЕТ.

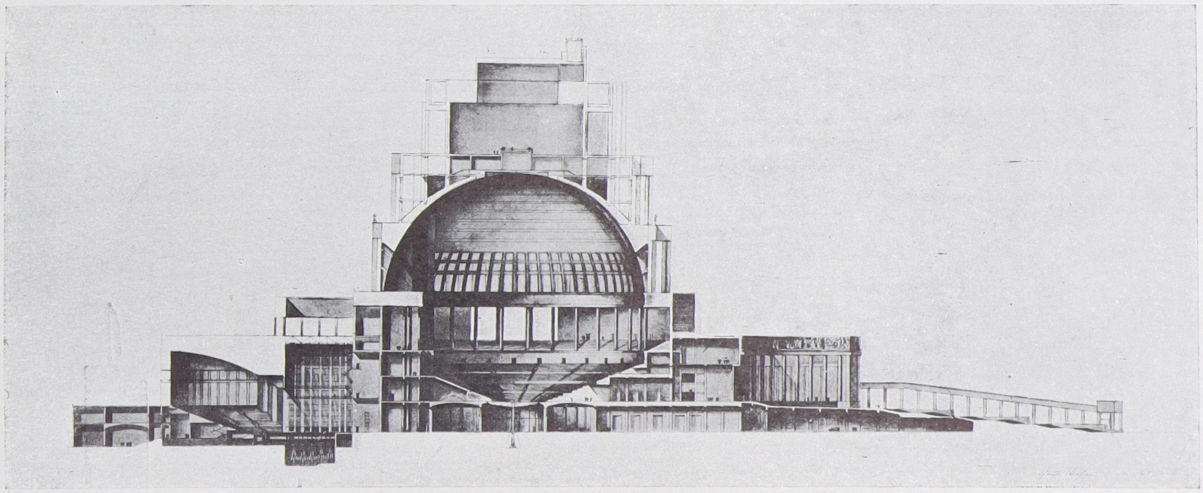

ИОФАН Е. М. АРХИТЕКТОР. МОСКВА. ДВОРЕЦ СОВЕТОВ.

РАЗРЕЗ.

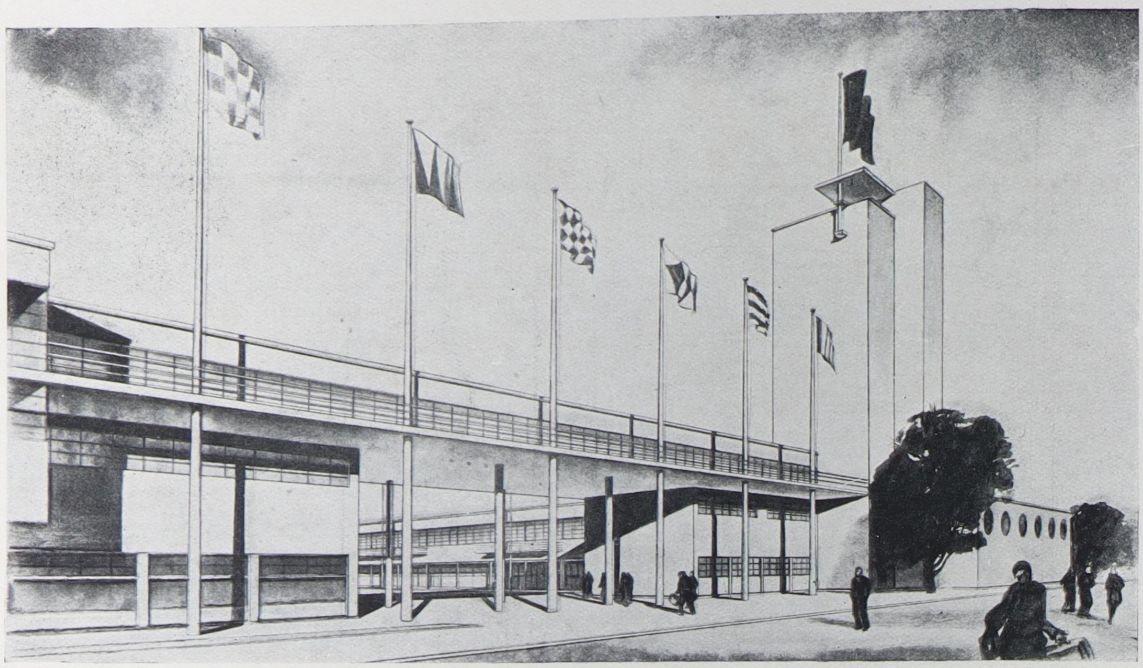

ДВОРЕЦ ФИЗКУЛЬТУРЫ.

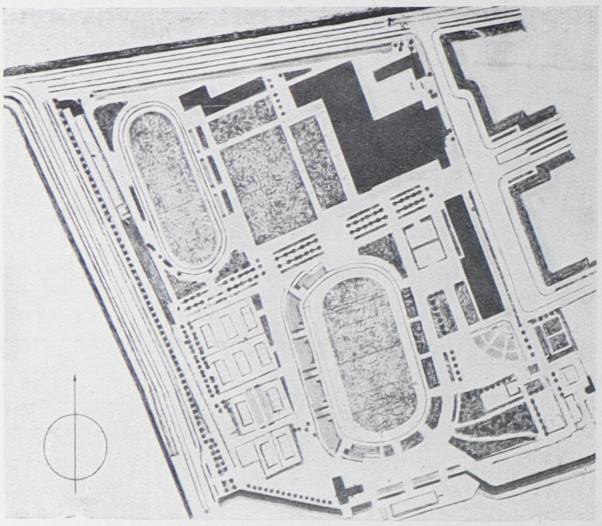

ГЕНПЛАН.

КОНКУРСНЫЙ ПРОЕКТ СТАДИОНА
„ДИНАМО" В ЛЕНИНГРАДЕ.

КАТОНИН Е. И. АРХ.-ХУД. ЛЕНИНГРАД.
ГАЙКОВИЧ В. А. „ „ „
ПОЛЯКОВ Л. М. „ „ „

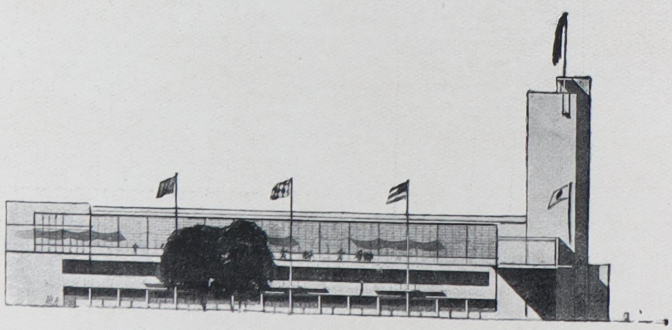

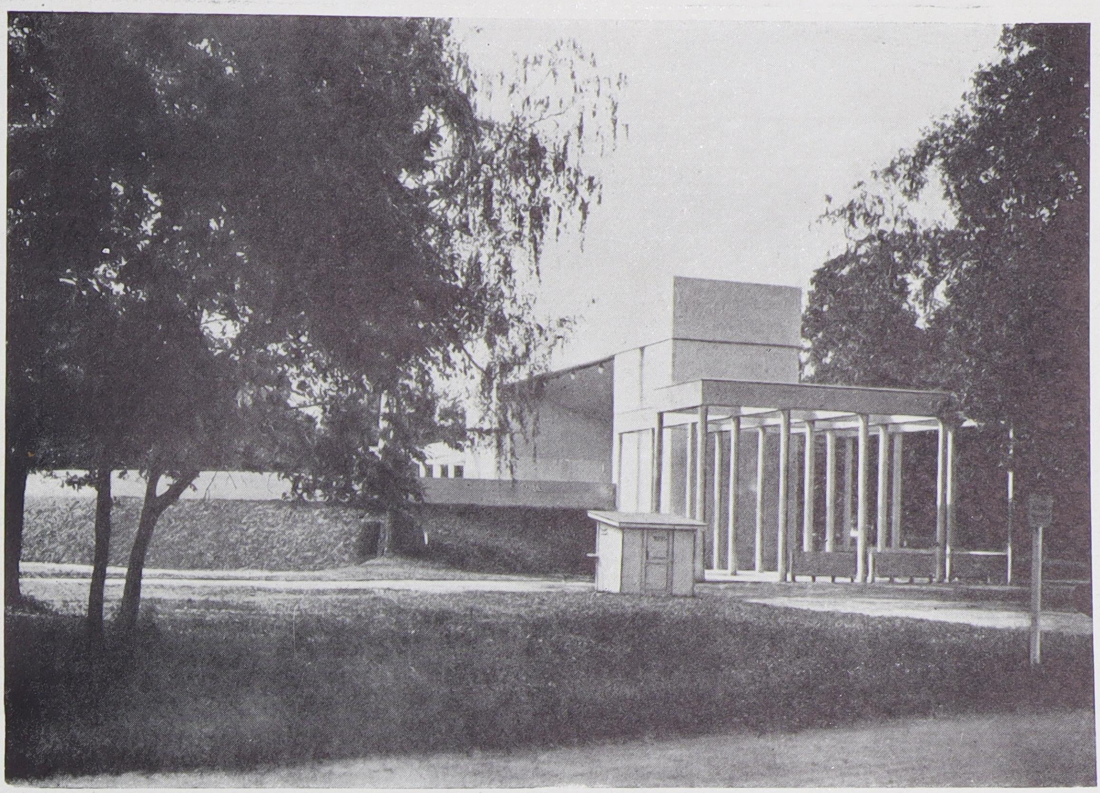

ЦЕНТРАЛЬНЫЙ ПАРК КУЛЬТУРЫ И ОТДЫХА.
ЭСТРАДА СИМФОНИЧЕСКОГО ОРКЕСТРА.
ЛЕНИНГРАД. (ЕЛАГИН ОСТРОВ)

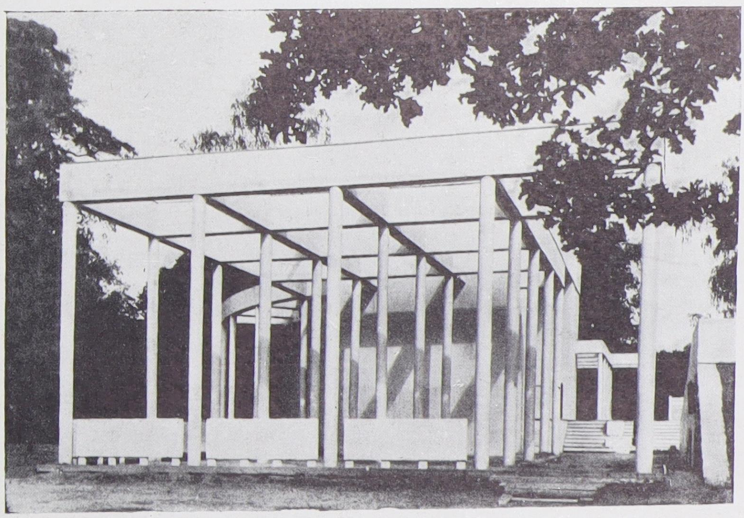

КАТОНИН Е. И. АРХ.-ХУД. ЛЕНИНГРАД.

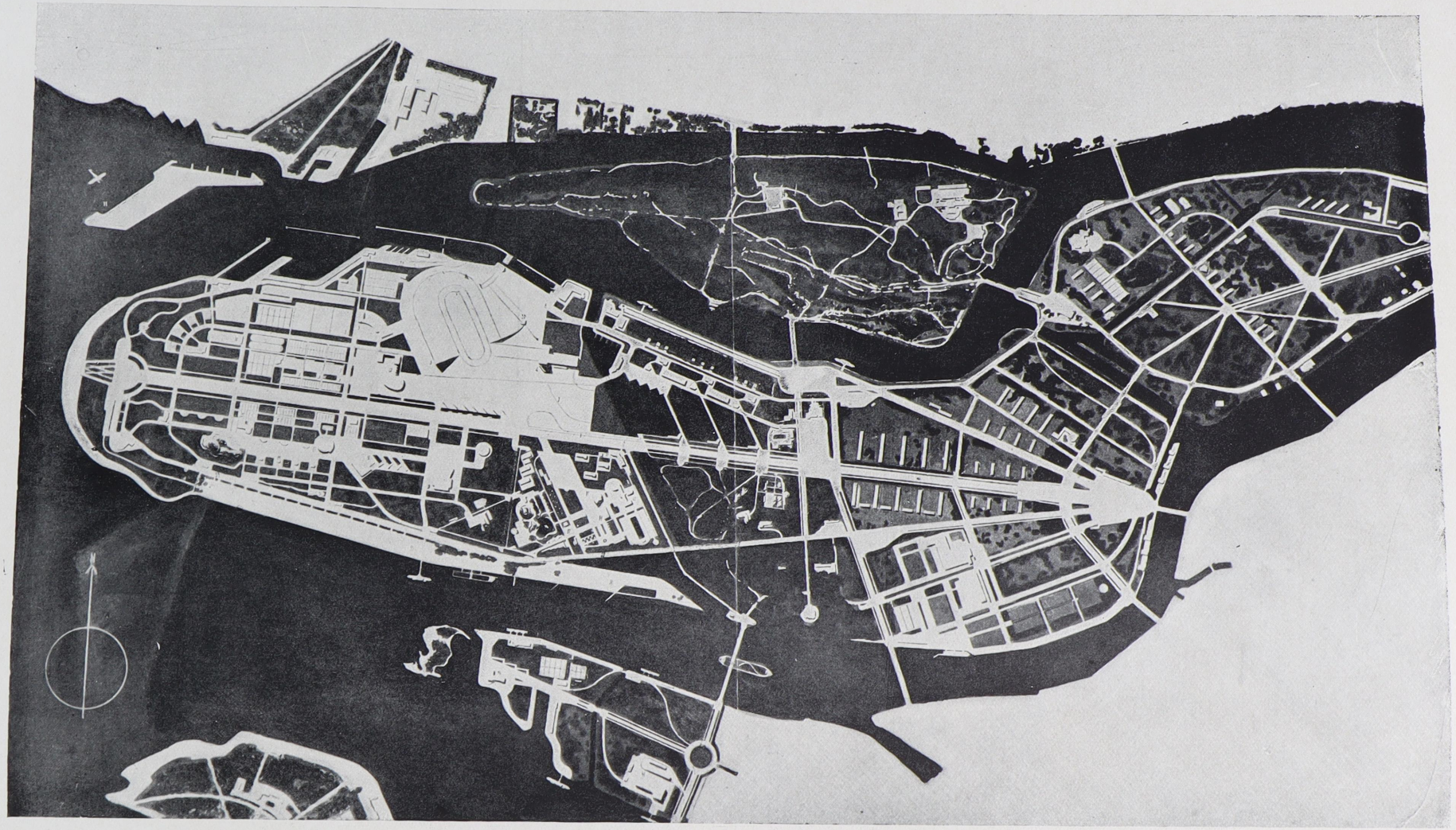

КАТОНИН Е. И. АРХ.-ХУД. ЛЕНИНГРАД.
ДАНИЛОВ В. В. „ „ „
ИЧУГИНА Т. И. „ „ „
ГАЙКОВИЧ В. А. „ „ „
ПОЛЯКОВ Л. М. „ „ „

ЦЕНТРАЛЬНЫЙ ПАРК КУЛЬТУРЫ И ОТДЫХА В ЛЕНИНГРАДЕ. ЗАКАЗНОЙ ПРОЕКТ.



ПРОЕКТ УНИВЕРМАГА НАРКОМСНАБА СССР В ЛЕНИНГРАДЕ. ПЕРСПЕКТИВА.

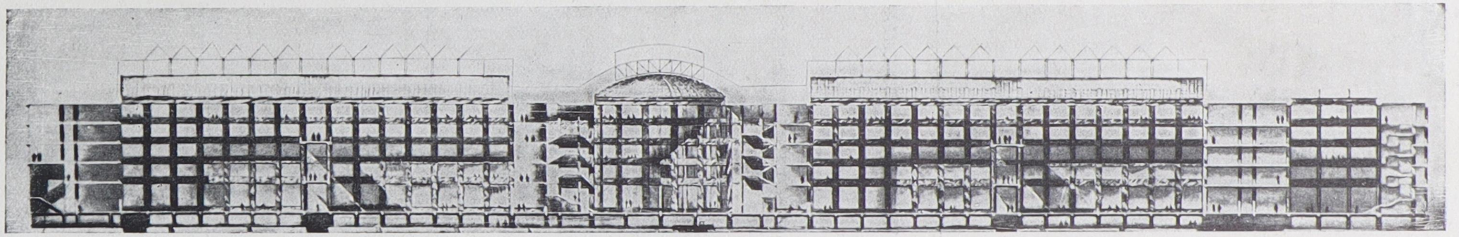

КАТОНИН Е. И. АРХ.-ХУД. ЛЕНИНГРАД.
КАТОНИН Л. С. „ „ „
ГАЙКОВИЧ В. А. „ „ „
КАТОНИН С. И. ИНЖЕНЕР „

РАЗРЕЗ.



ПЕРСПЕКТИВА ГЛАВНОГО ЗАЛА.

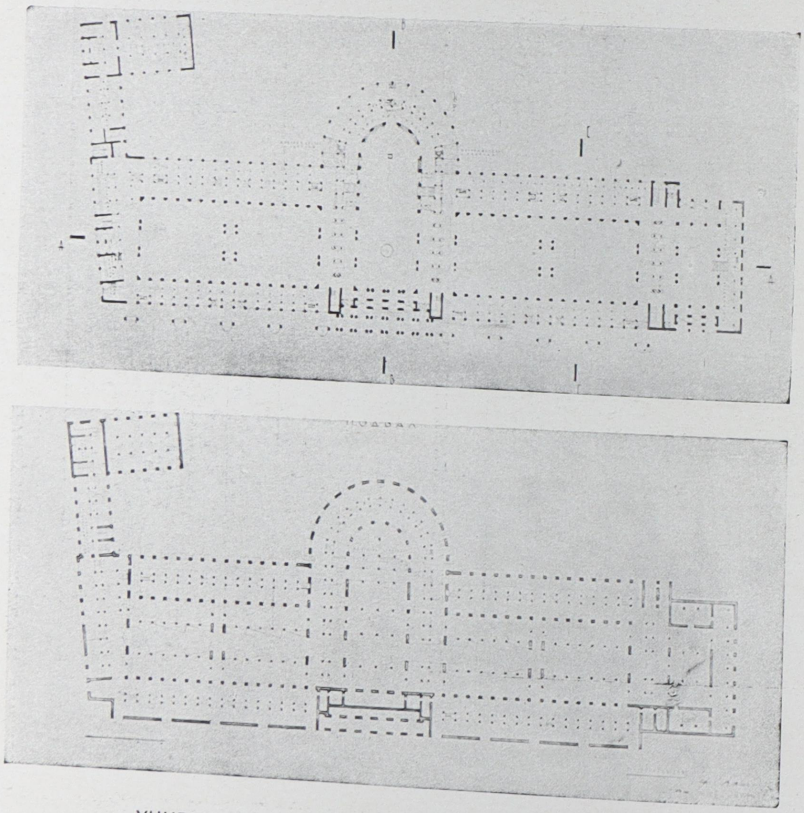

УНИВЕРМАГ НАРКОМСНАБА СССР В ЛЕНИНГРАДЕ.
КАТОНИН Е. И., КАТОНИН Л. С., ГАЙКОВИЧ В. А. АРХ.-ХУД-КИ КАТОНИН С. И. ИНЖ.

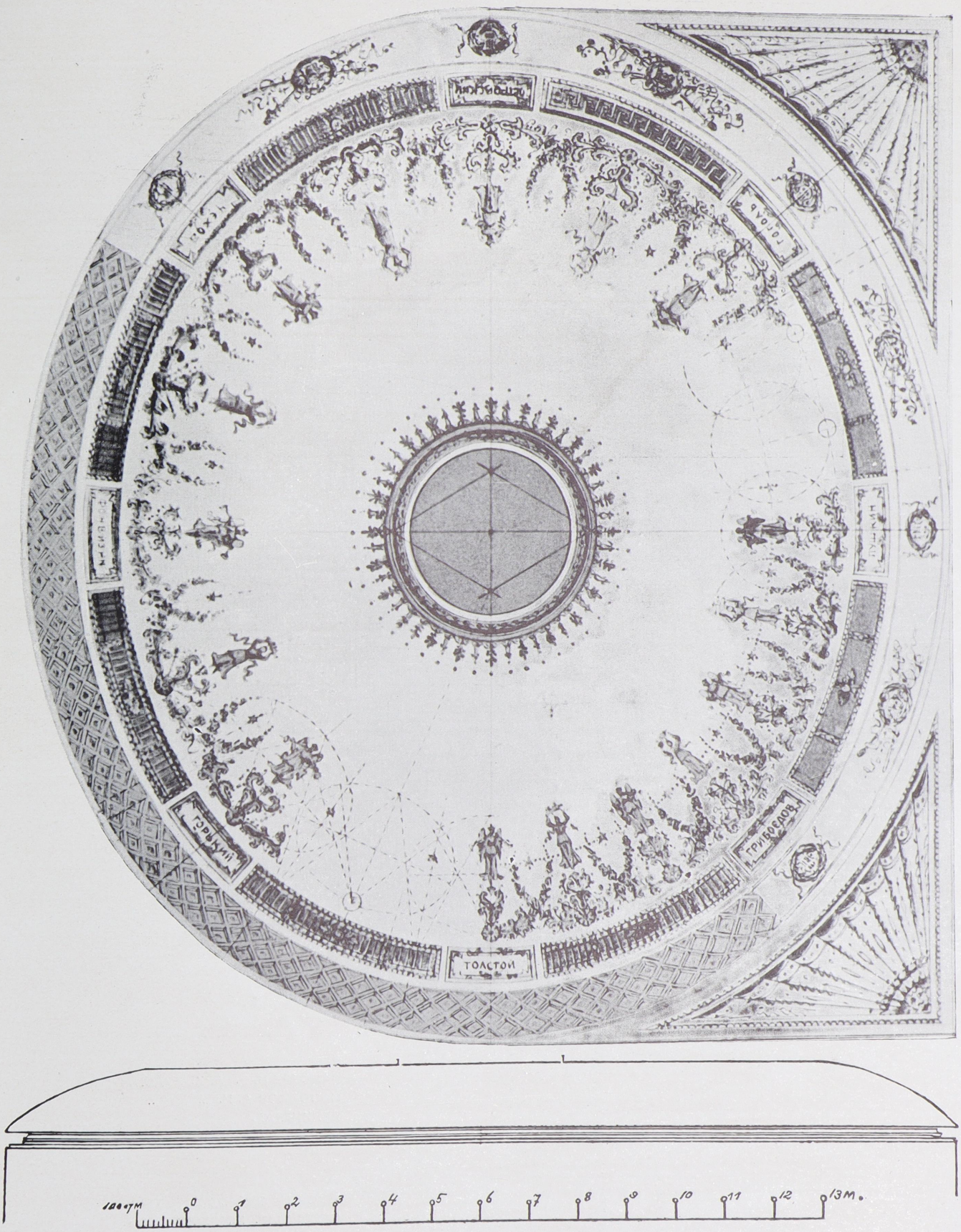

КОТОВ Г. И. АКАДЕМИК АРХИТЕКТУРЫ ЛЕНИНГРАД.
ЭСКИЗ ДЛЯ ПЛАФОНА ГОС. ТЕАТРА ДРАМЫ (б. Александринский театр). 1932 г.

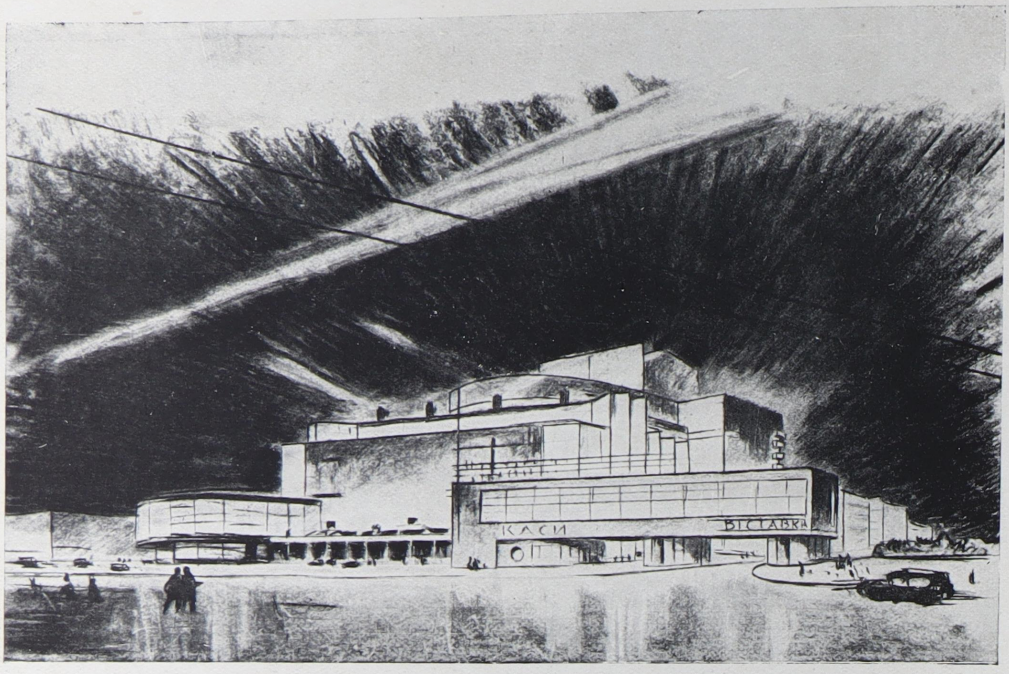

ПЕРСПЕКТИВА.

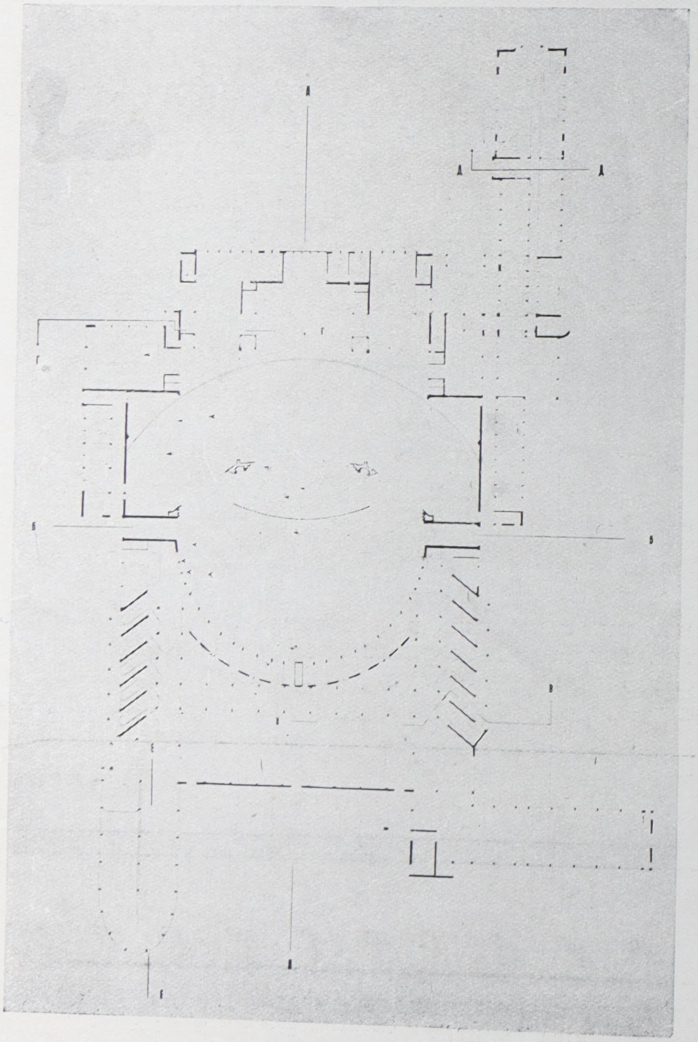

ЛАНСЕРЕ Н. Е. АРХ.-ХУДОЖН.
ИЗОСИМОВ А. И. „ „
ЛЕНИНГРАД.

ТЕАТР НА 4000 Ч. В ХАРЬКОВЕ.
МЕЖДУНАР. КОНКУРС 1930 г.
ПО ЗАКАЗУ ЛЕН. О-ВА АРХИТ.
РЕКОМЕНД. К ПРИОБРЕТЕНИЮ.

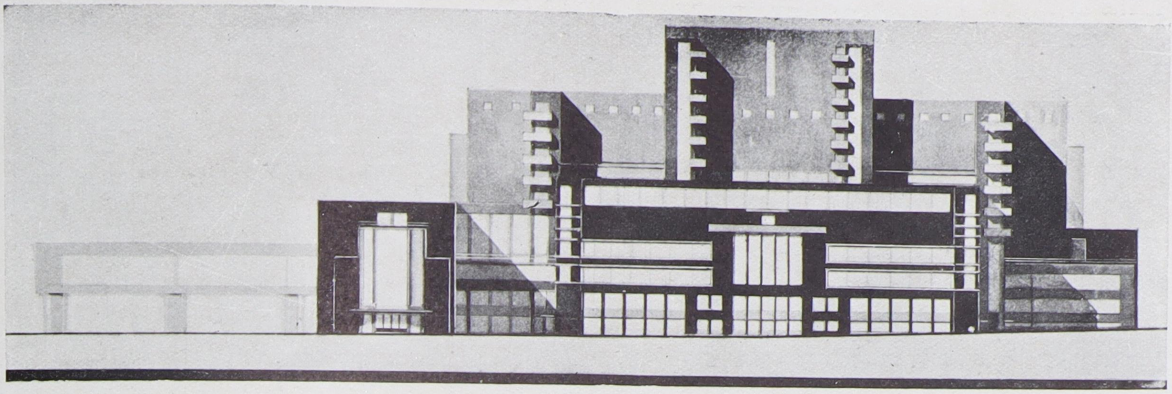

ЗАДНИЙ ФАСАД.

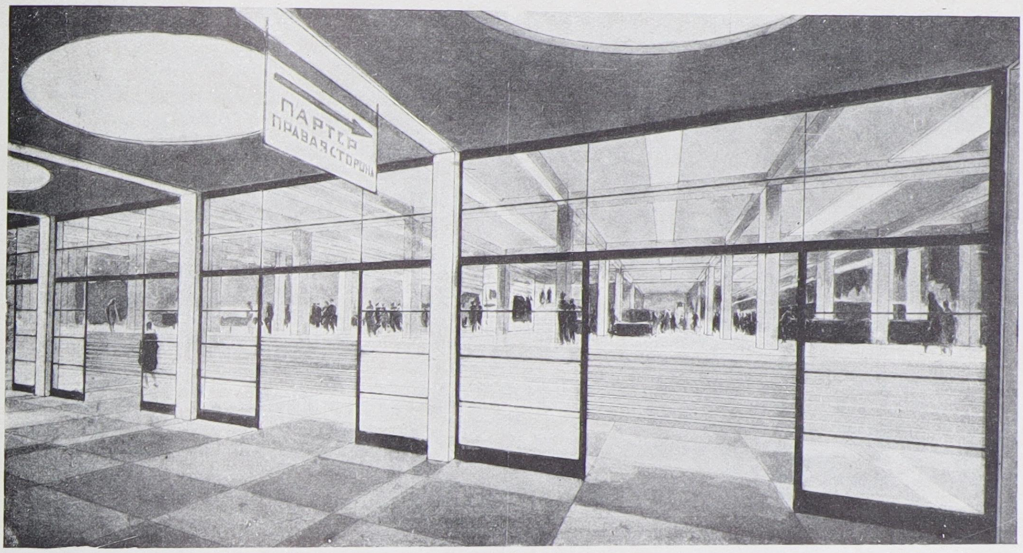

ВХОД В ФОЙЭ.

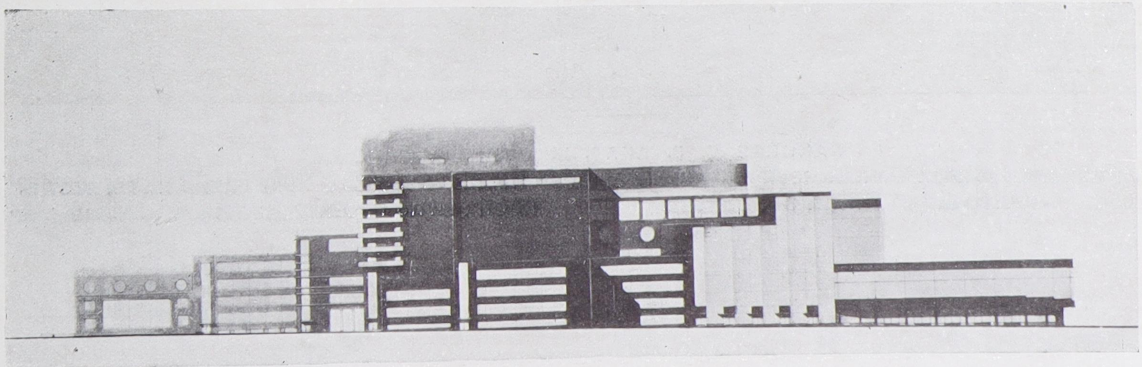

ЛАНСЕРЕ Н. Е. АРХИТ.-ХУДОЖНИК ЛЕНИНГРАД.

ПРОЕКТ ТЕАТРА НА 4000 ЧЕЛ. В ХАРЬКОВЕ.



ЛАНСЕРЕ Е. Е. АКАД. ЖИВОПИСИ. МОСКВА.
„ПАРТИЗАНЫ КАВКАЗА ПРИВЕТСТВУЮТ КРАСНУЮ АРМИЮ". (ТЕМПЕРА, 5,5×6,5 МЕТРА). ПАННО НА ГЛ. ЛЕСТНИЦЕ ДВОРЦА РАБОЧЕГО им. СТАЛИНА В ХАРЬКОВЕ. ПОСТРОЕН ПО ПРОЕКТУ ДМИТРИЕВА А. И. АКАД. АРХ.



ЛАНСЕРЕ Е. Е. АКАД. ЖИВОПИСИ. МОСКВА.
„ВСТРЕЧА КОМСОМОЛА С КРЕСТЬЯНАМИ В КРЫМУ“, (ТЕМПЕРА, 5,5×6,5 МЕТРОВ). КАРТИНА НА ГЛАВНОЙ ЛЕСТНИЦЕ ДВОРЦА РАБОЧЕГО им. СТАЛИНА В ХАРЬКОВЕ. ПОСТР. ПО ПРОЕКТУ ДМИТРИЕВА А. И.,]АКАД. АРХ.



„ПЕРВОЕ ПОЛИТИЧЕСКОЕ ВЫСТУПЛЕНИЕ РАБОЧИХ БАТУМА В 1902 г. БАТУМСКАЯ ОРГАНИЗАЦИЯ Р. С. Д. Р. П. ВО ГЛАВЕ С т. СТАЛИНЫМ РУКОВОДИТ РАБОЧИМ ДВИЖЕНИЕМ".



„СУББОТНИК—ПРИСТУП К РАБОТАМ ПО СООРУЖЕНИЮ ЗАГЭСА.— ВО ГЛАВЕ ЧЛЕНЫ ПРАВИТЕЛЬСТВА ССР ГРУЗИИ 1922 г.".

ЛАНСЕРЕ Е. Е. АКАД. ЖИВОПИСИ МОСКВА. КАРТИНЫ НА ГЛАВНОЙ ЛЕСТНИЦЕ ГРУЗИНСКОГО НАЦИОНАЛЬНОГО МУЗЕЯ В ТИФЛИСЕ. (ТЕМПЕРА 3,50×5,50 МЕТРОВ)



ДОМ ПРАВИТЕЛЬСТВА БССР В МИНСКЕ. ПОСТРОЙКА 1930-33 г.

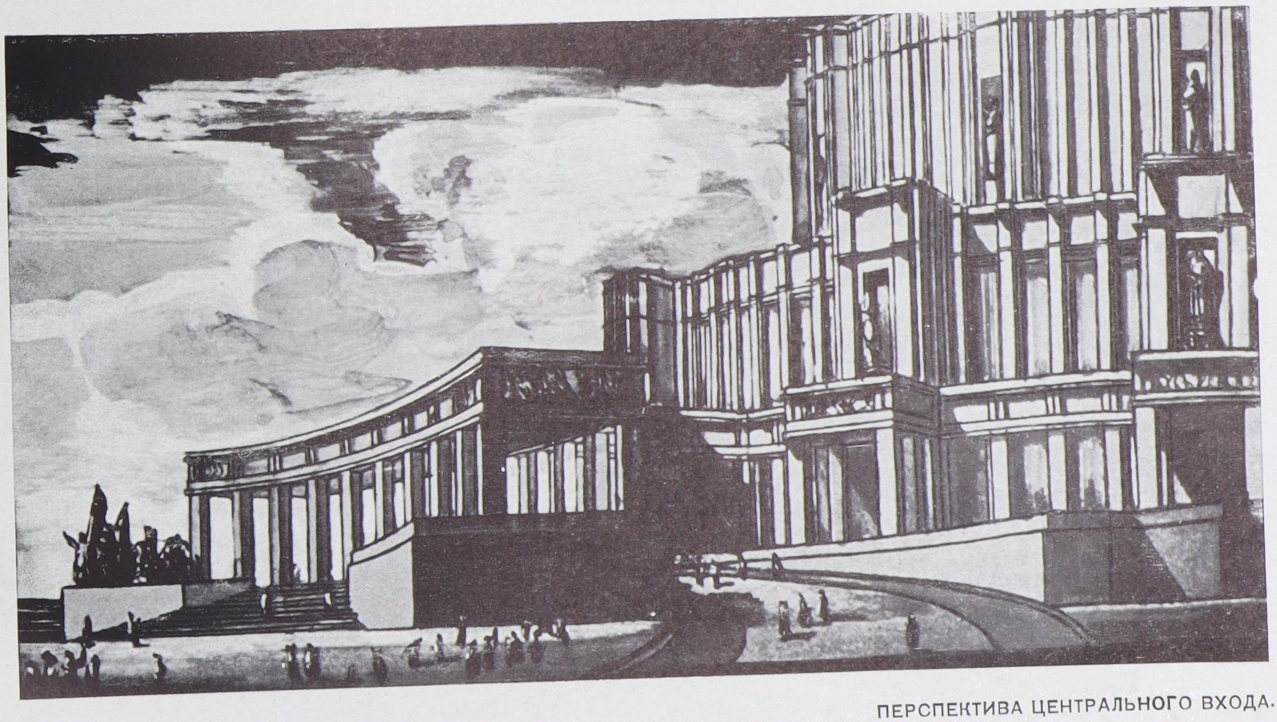

ПЕРСПЕКТИВА ЦЕНТРАЛЬНОГО ВХОДА.

ЛАНГБАРД И. Г. АРХИТ.-ХУДОЖН. ЗАСЛ. ДЕЯТЕЛЬ ИСКУССТВА И АРХИТЕКТУРЫ БССР.
БОЛЬШОЙ БЕЛОРУССКИЙ ГОСУДАРСТВЕННЫЙ ТЕАТР ОПЕРЫ И ДРАМЫ В МИНСКЕ.

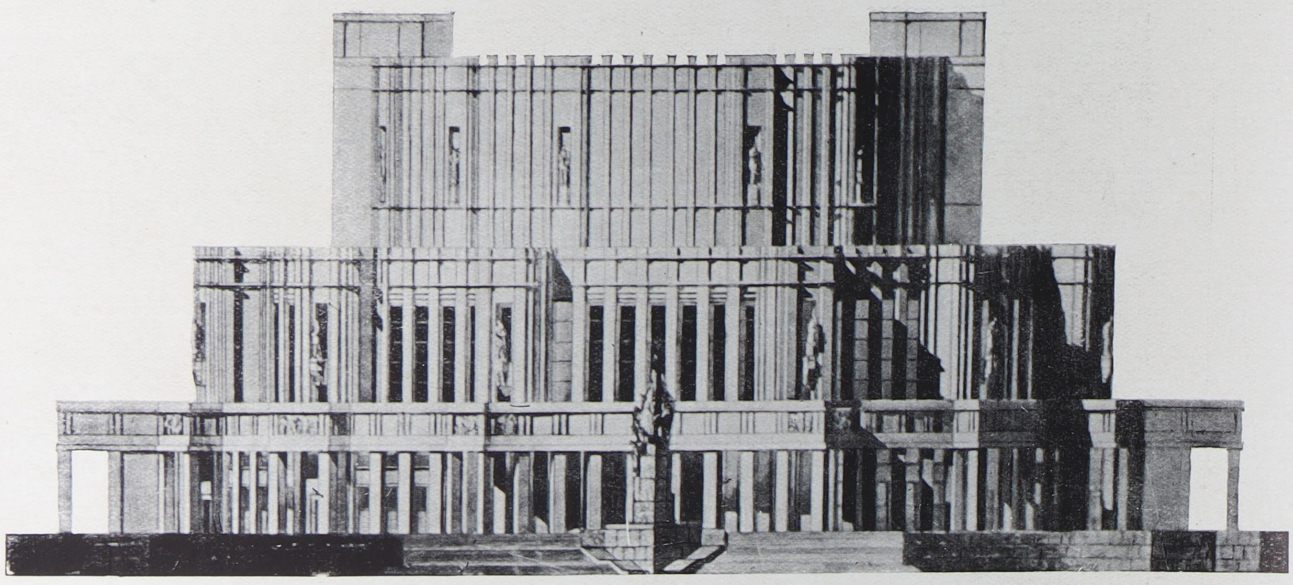

ГЛАВНЫЙ ФАСАД.

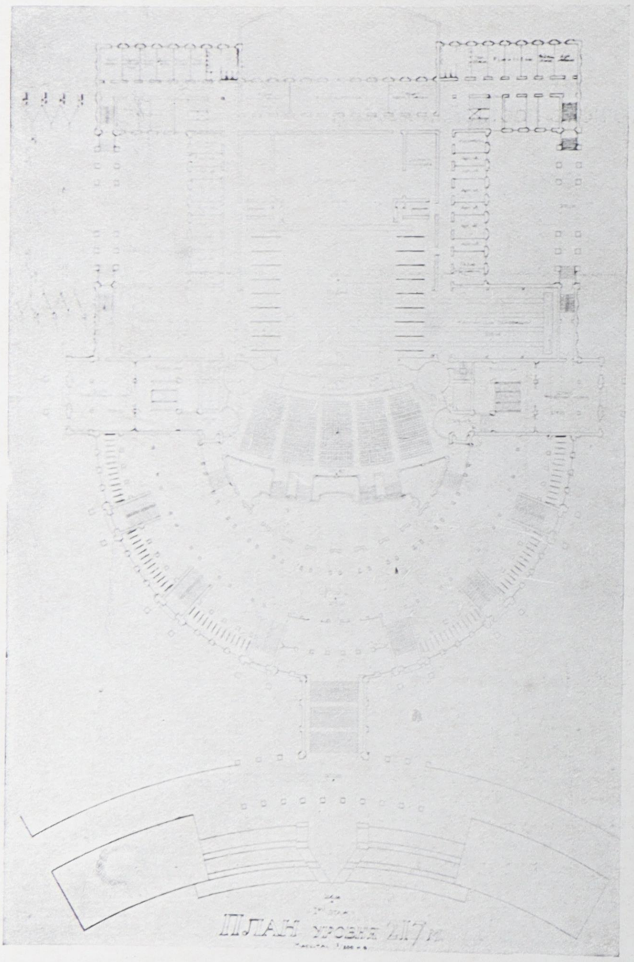

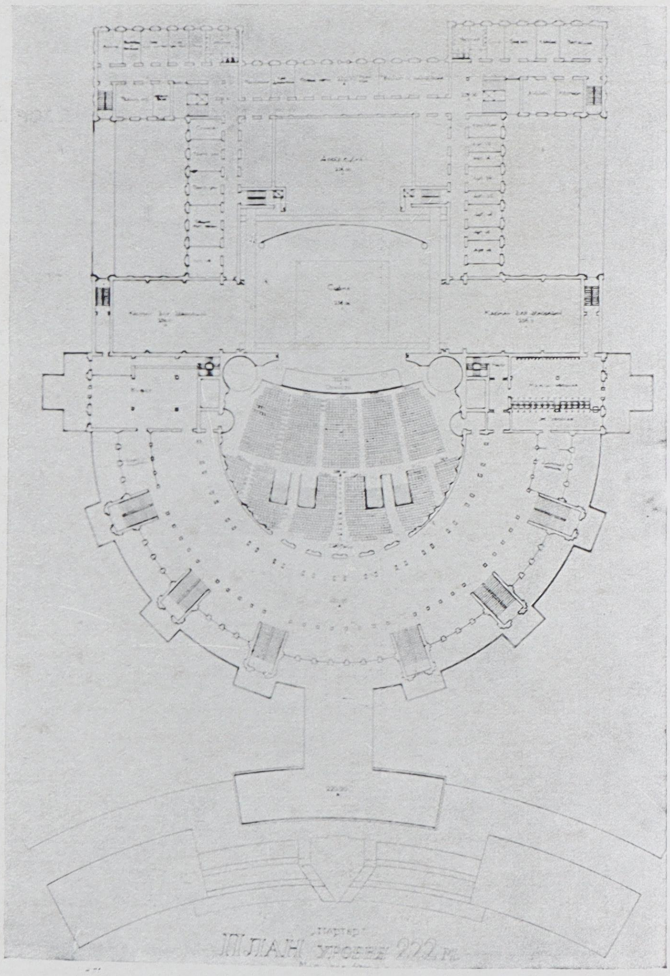

ЛАНГБАРД И. Г. АРХ.-ХУД. ЗАСЛ. ДЕЯТ. ИСКУССТВА И АРХИТЕКТУРЫ БССР.
БОЛЬШОЙ БЕЛОРУССКИЙ ГОСУДАРСТВЕННЫЙ ТЕАТР ОПЕРЫ И ДРАМЫ В МИНСКЕ.

ПЛАНЫ I и II ЭТАЖА.

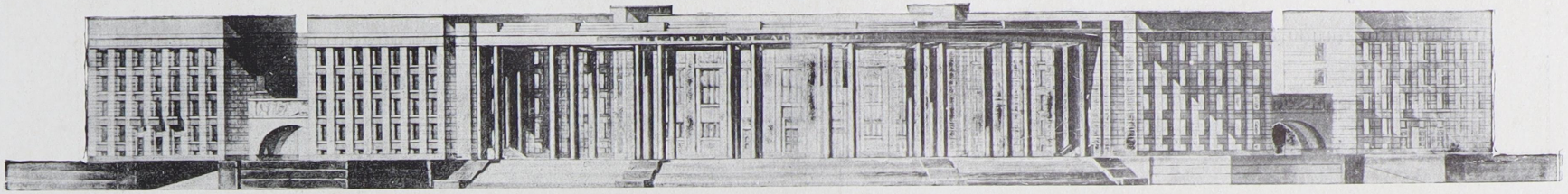

ГЛАВНЫЙ ФАСАД.

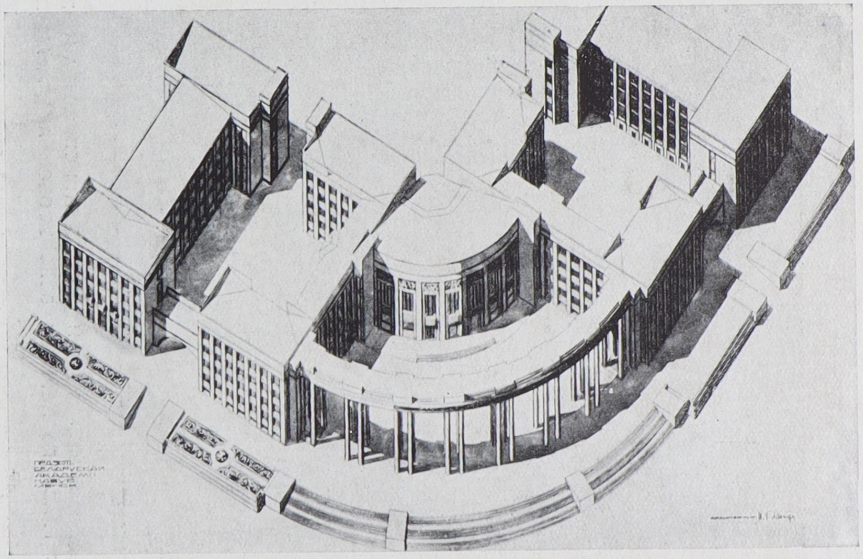

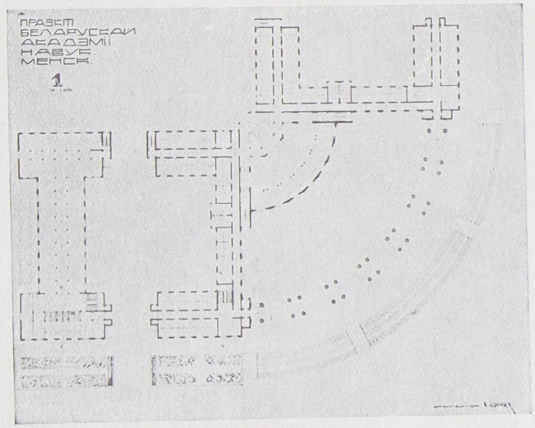

ЛАНГБАРД И. Г. АРХИТЕКТОР-ХУДОЖНИК ЗАСЛ. ДЕЯТ. ИСКУССТВА И АРХИТЕКТУРЫ БССР. ПРОЕКТ ГЛАВНОГО КОРПУСА БЕЛОРУССКОЙ АКАДЕМИИ НАУК. МИНСК. ПОСТРОЙКА; 1934 г.

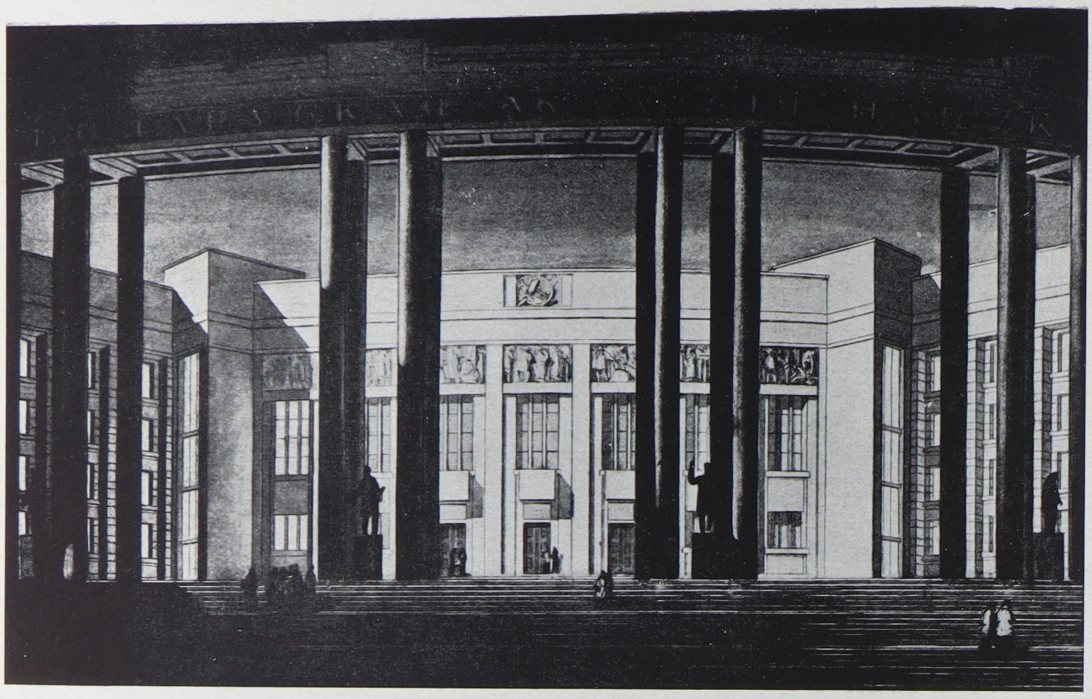

ЦЕНТРАЛЬНЫЙ ВХОД.

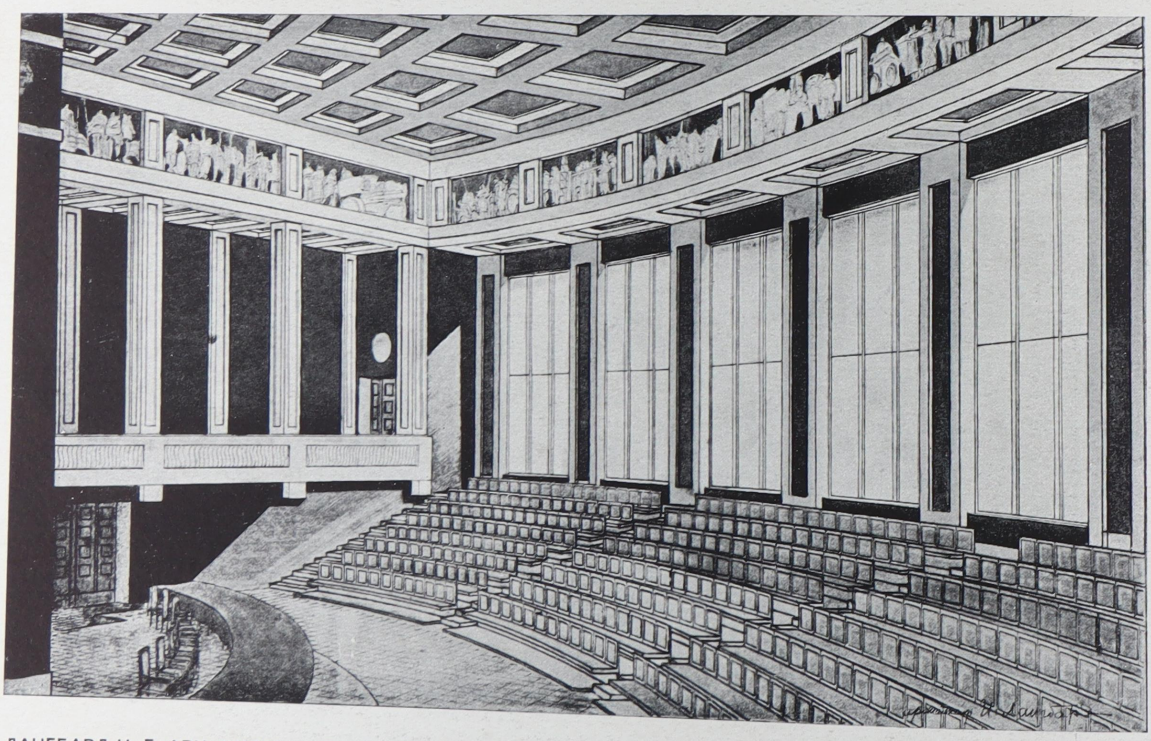

ЛАНГБАРД И. Г. АРХ.-ХУДОЖН. ЗАСЛ. ДЕЯТ. ИСКУССТВА И АРХИТЕКТУРЫ БССР.
ПРОЕКТ ГЛАВНОГО КОРПУСА БЕЛОРУССКОЙ АКАДЕМИИ НАУК В МИНСКЕ.

ЗАЛ ЗАСЕДАНИЙ.



ЛАНГБАРД И. Г. АРХ.-ХУД., ЗАСЛ. ДЕЯТ. ИСКУССТВА И АРХИТЕКТУРЫ БССР.

ДОМ КРАСНОЙ АРМИИ В МИНСКЕ.

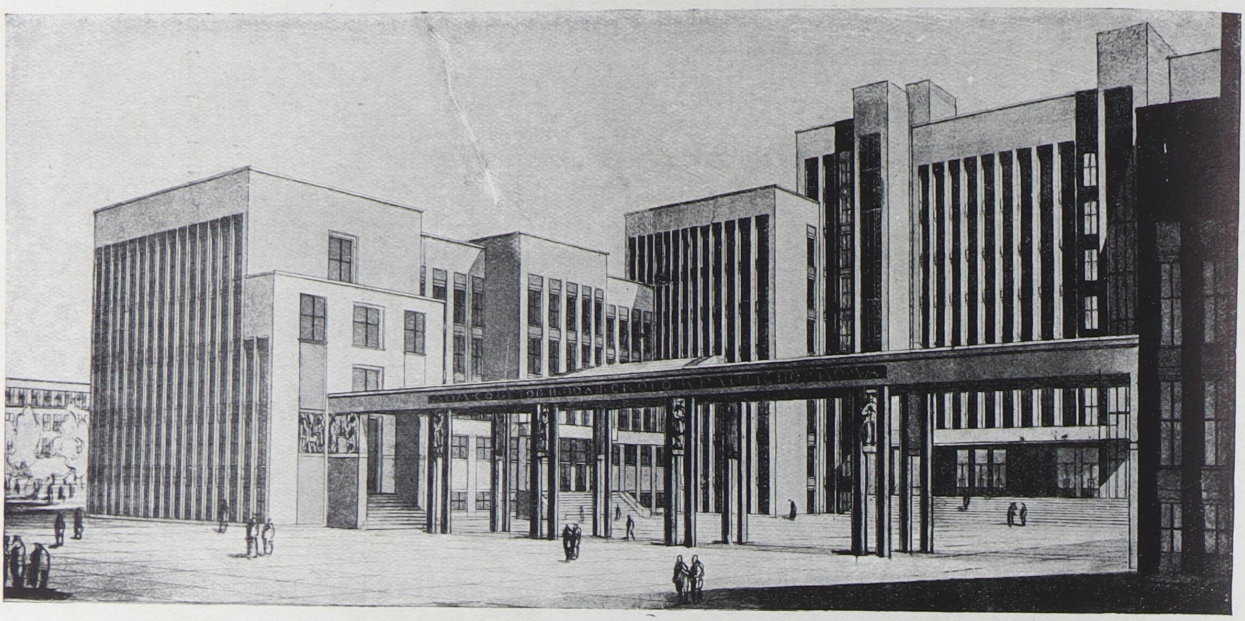

ПЕРСПЕКТИВА СО СТОРОНЫ ПЛОЩАДИ.

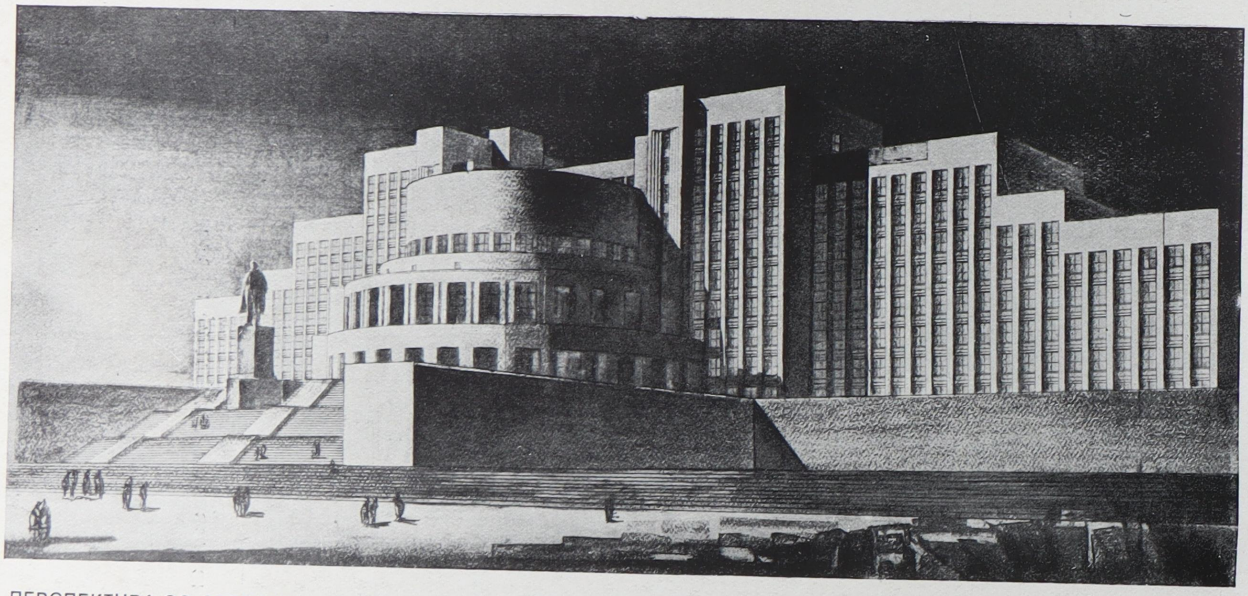

ПЕРСПЕКТИВА СО СТОРОНЫ р. ВОЛГИ.

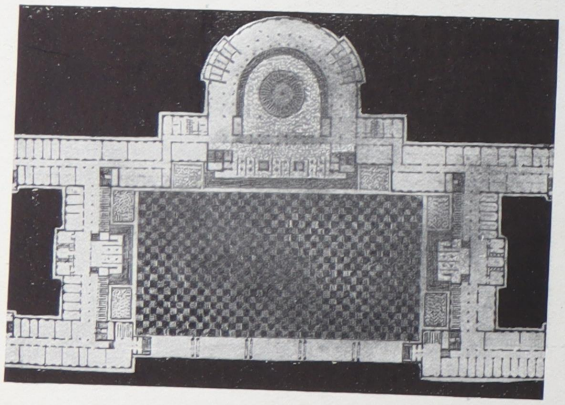

ЛАНГБАРД И. Г. АРХИТ.-ХУДОЖНИК ЗАСЛ. ДЕЯТ. ИСКУССТВА И АРХИТЕКТУРЫ

ДОМ СОВЕТОВ НИЖНЕВОЛЖСКОГО КРАЙИСПОЛКОМА В СТАЛИНГРАДЕ. ЗАЛОЖЕН В 1933 г.

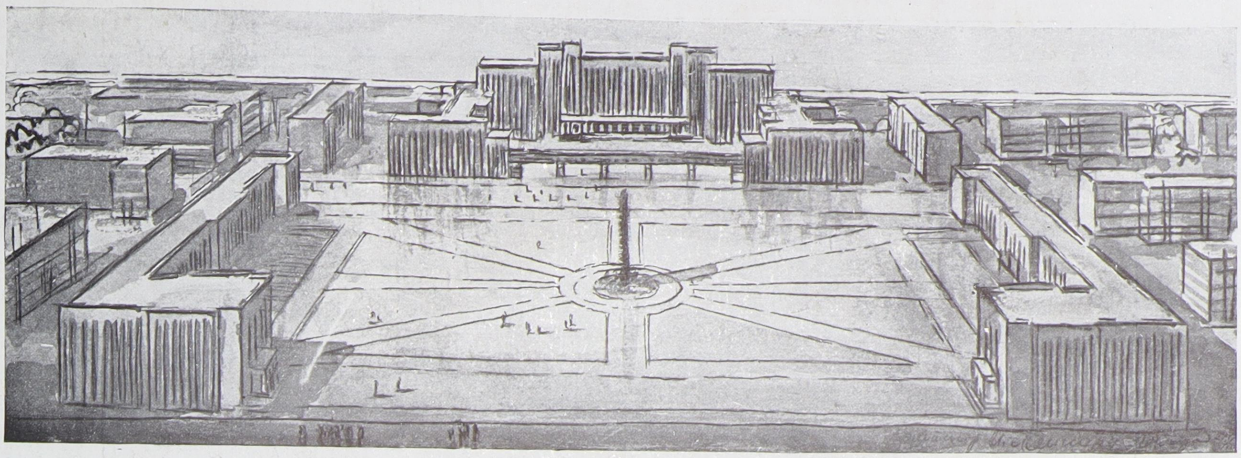

ПЕРСПЕКТИВА ДОМА СОВЕТОВ И ПЛОЩАДИ В г. СТАЛИНГРАДЕ.

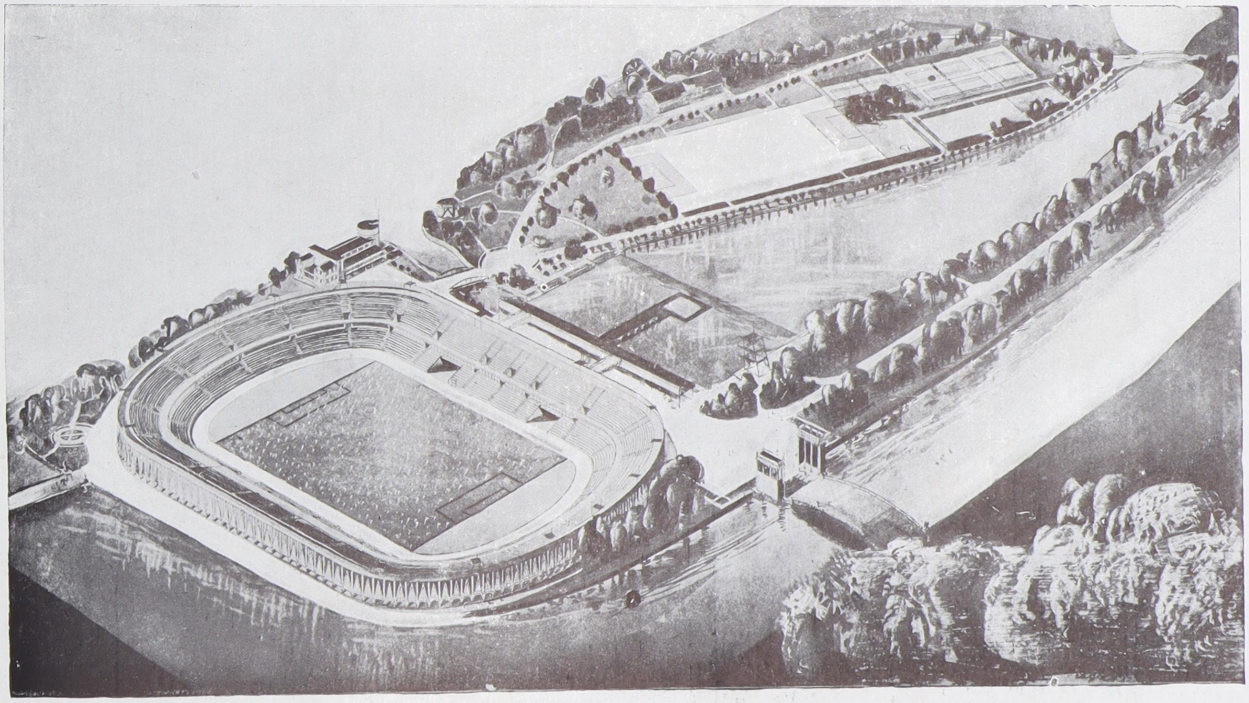

ЛАНГБАРД И. Г. АРХИТ.-ХУДОЖНИК ЗАСЛ. ДЕЯТ. ИСКУССТВА И АРХИТЕКТУРЫ БССР.
ПЕРСПЕКТИВА ГЕНЕРАЛЬНОГО ПЛАНА СТАДИОНА им. ЛЕНИНА В ЛЕНИНГРАДЕ.

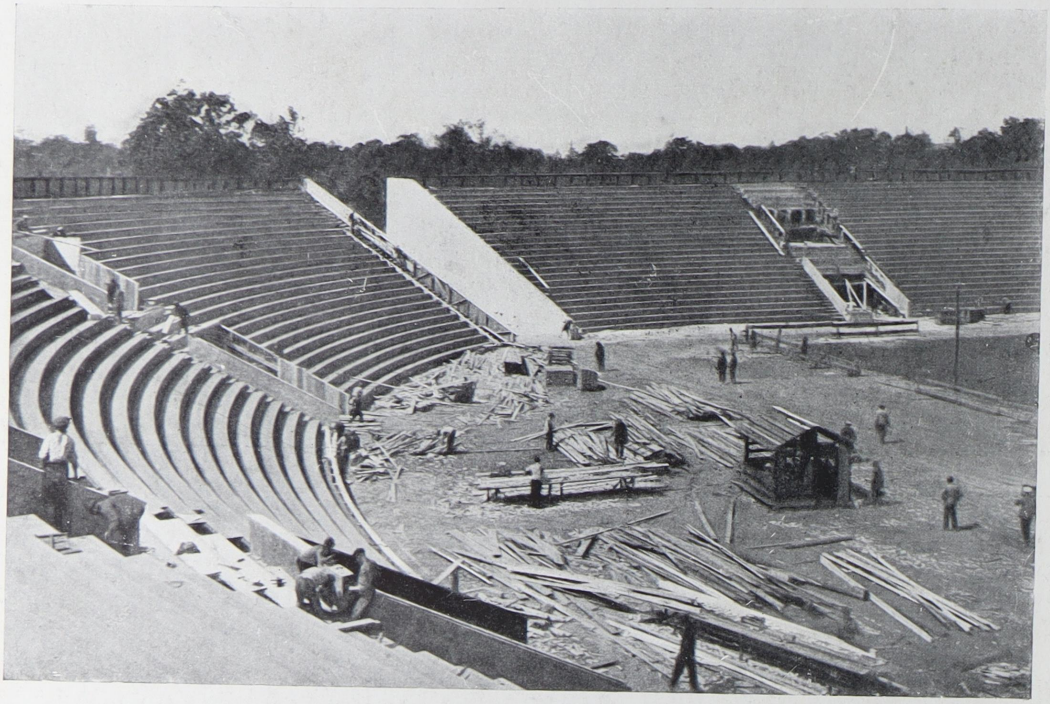

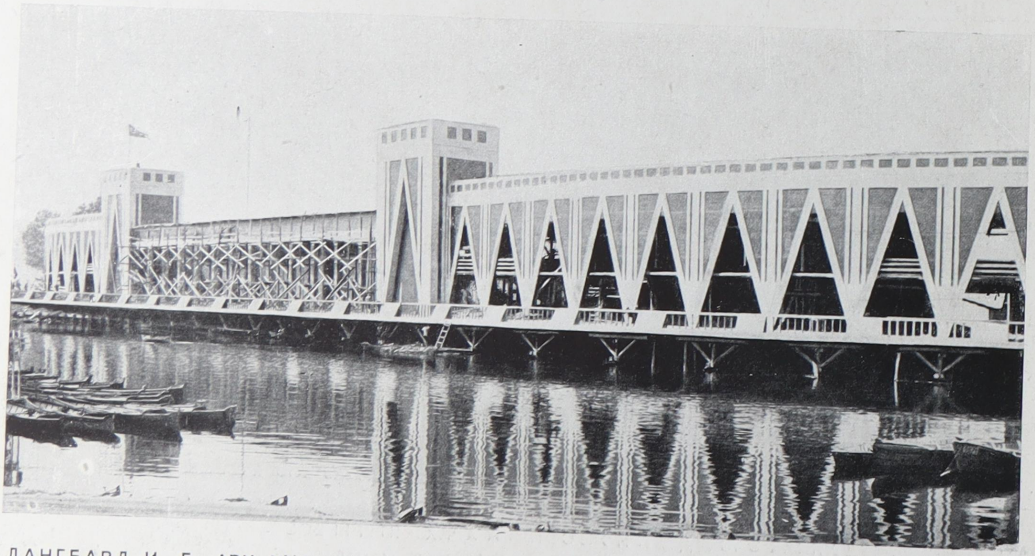

ЛАНГБАРД И. Г. АРХ.-ХУД. ЗАСЛ. ДЕЯТ. ИСКУССТВА
И АРХИТЕКТУРЫ БССР. СТАДИОН им. ЛЕНИНА В Л-ГРАДЕ.

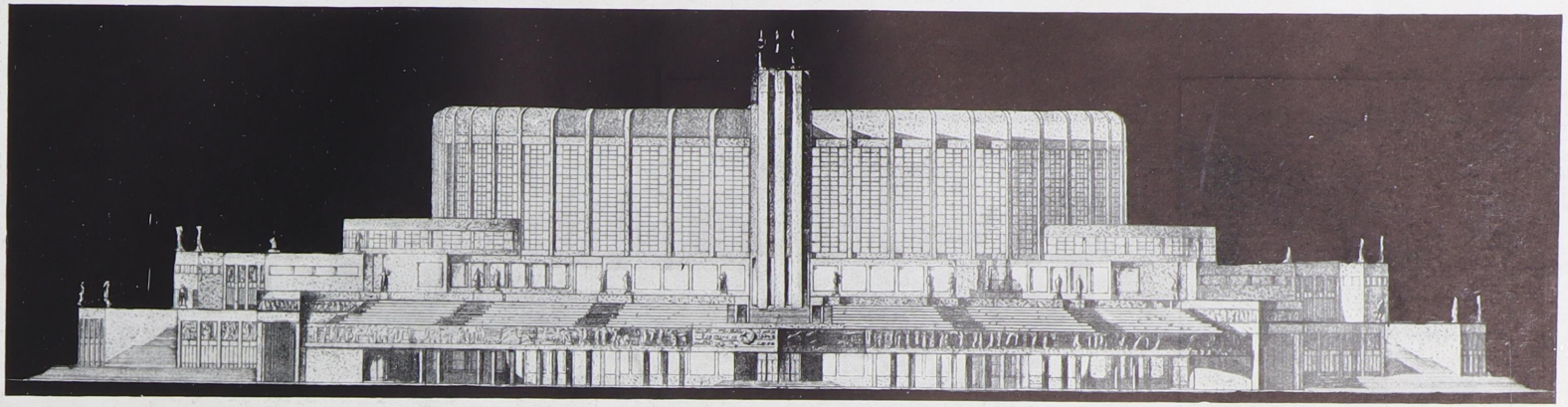

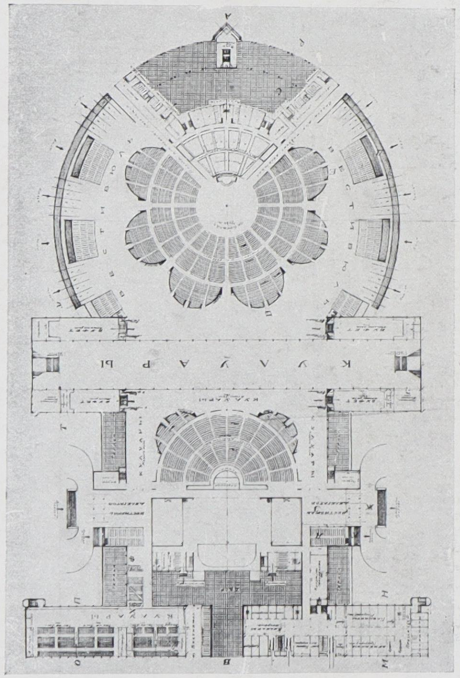

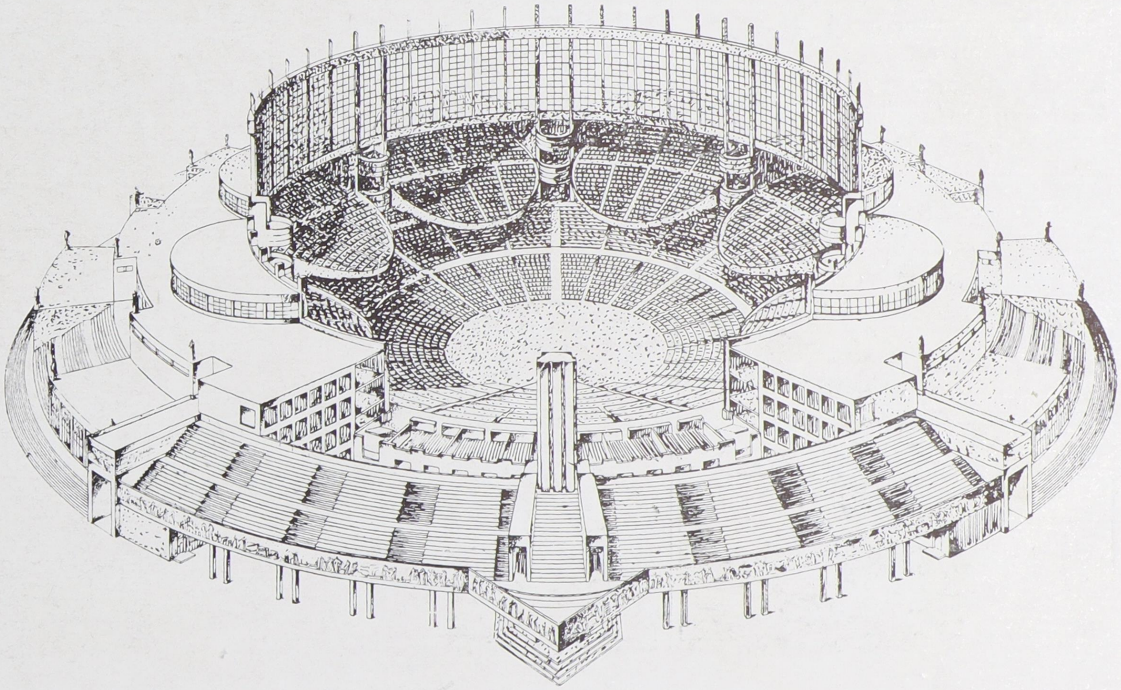

ЛАНГБАРД И. Г. АРХ.-ХУД. ЗАСЛ. ДЕЯТ. ИСКУССТВА И АРХИТЕКТУРЫ БССР.
ПРОЕКТ ДВОРЦА СОВЕТОВ В МОСКВЕ. 1-ый ОТКРЫТЫЙ КОНКУРС. 2 ПРЕМИЯ.

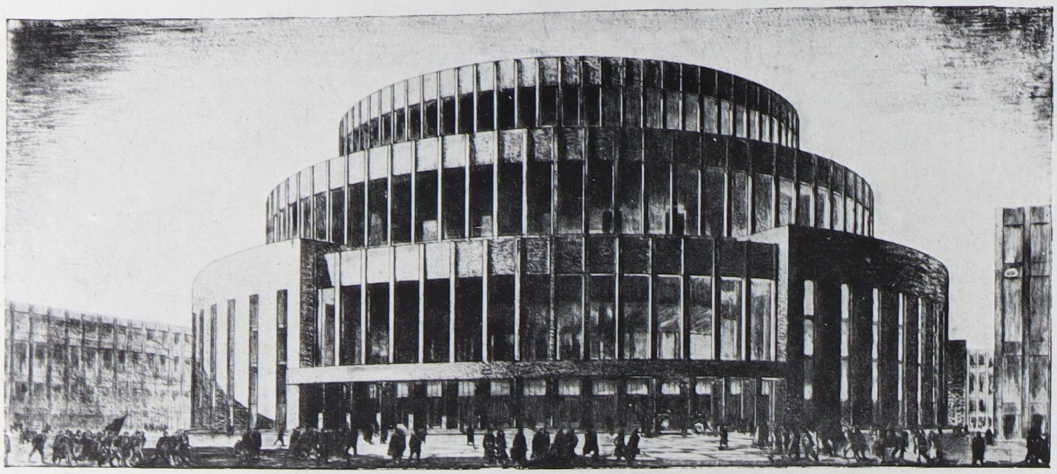

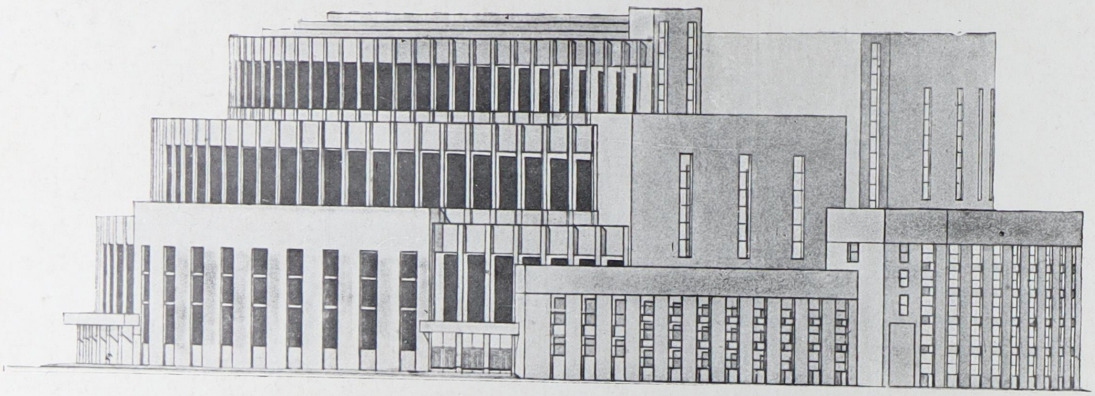

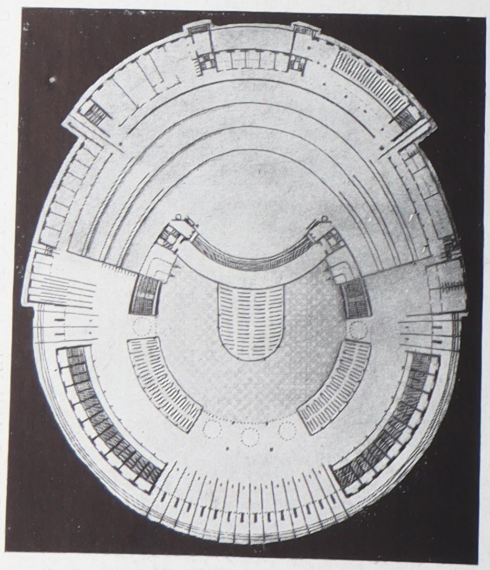

ЛАНГБАРД И. Г. ЗАСЛ. ДЕЯТ. ИСКУССТВА И АРХИТЕКТУРЫ БССР.
ПРОЕКТ ТЕАТРА ДЛЯ г. ХАРЬКОВА. МЕЖДУНАРОДНЫЙ КОНКУРС 1929 г.





ЗАСЛУЖЕННЫЕ ДЕЯТЕЛИ ИСКУССТВА МАНИЗЕР М. Г. СКУЛЬПТОР, ЛАНГБАРД И. Г. АРХ.-ХУДОЖНИК Л-ГРАД.
ПРОЕКТ ПАМЯТНИКА Т. Г. ШЕВЧЕНКО В ХАРЬКОВЕ. ПРИНЯТ К ПОСТРОЙКЕ НА ВСЕСОЮЗНОМ КОНКУРСЕ 1933 г.

СТРОИТЕЛЬСТВО ГОСТИНИЦЫ
„ИНТУРИСТ“ В ЛЕНИНГРАДЕ.
ФОТО ПОСТРОЙКИ.

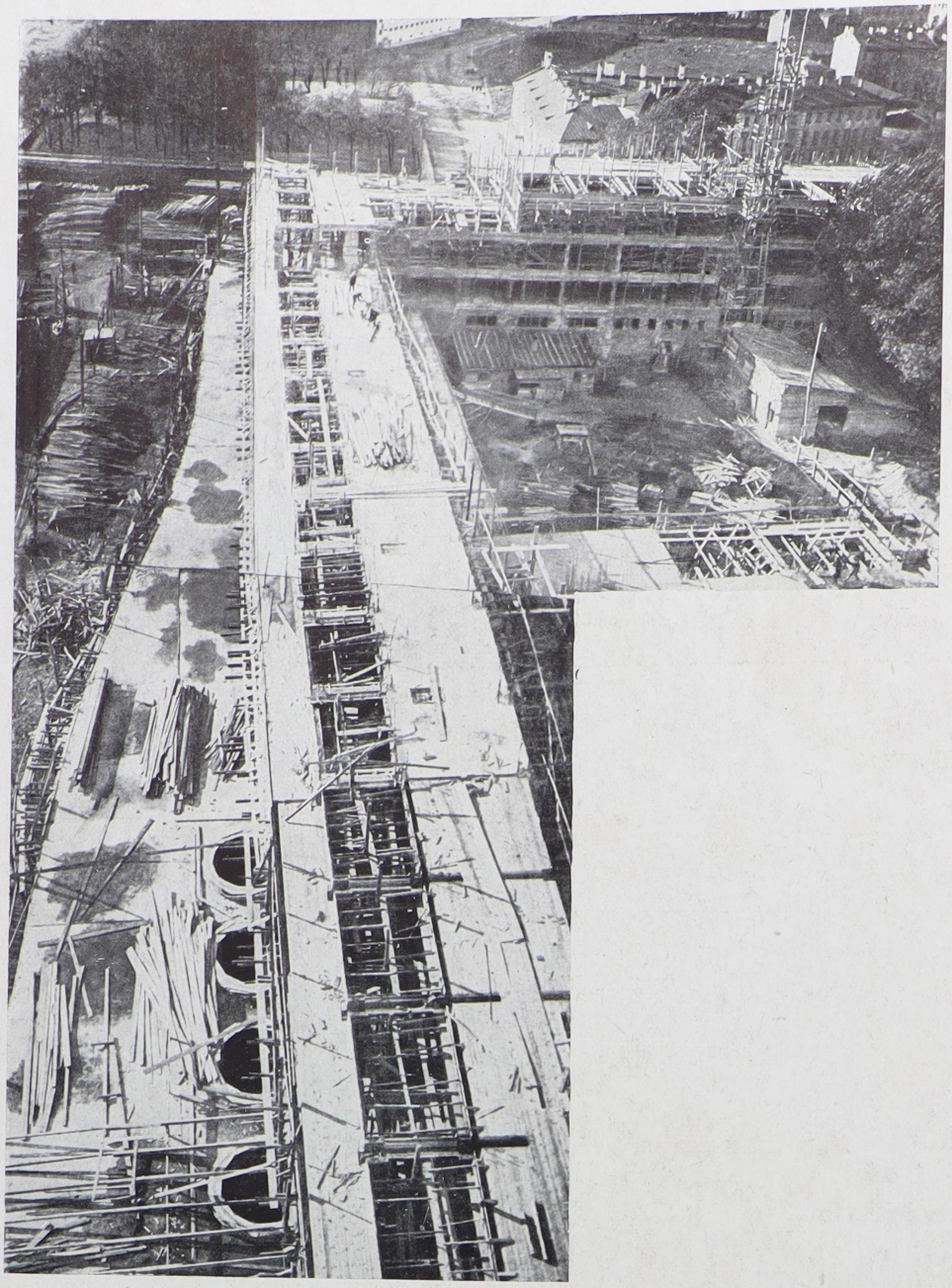

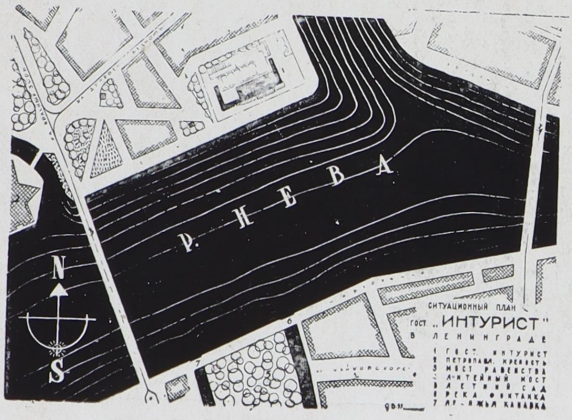

СИТУАЦИОН ПЛАН.

ЛЕВИНСОН Е. А. АРХ.-ХУД.
ФОМИН И. И. АРХ.-ХУД.

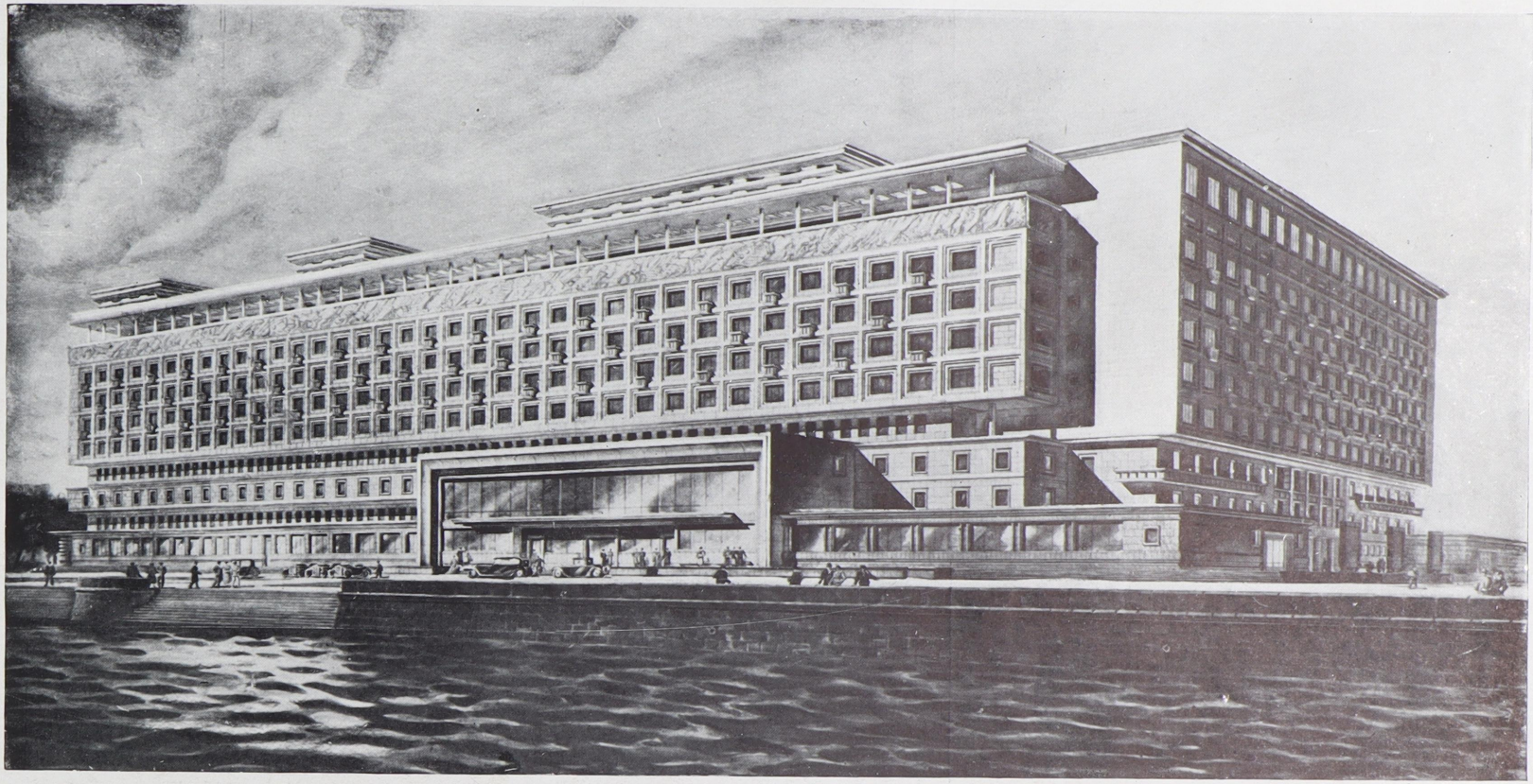

ЛЕВИНСОН Е. А. АРХ.-ХУД.
ФОМИН И. И. АРХ.-ХУД.

ГОСТИНИЦА „ИНТУРИСТ“ В ЛЕНИНГРАДЕ.
ПЕРСПЕКТИВА СО СТОРОНЫ НАБ. Р. НЕВЫ.

В ПОСТРОЙКЕ С 1932 г.

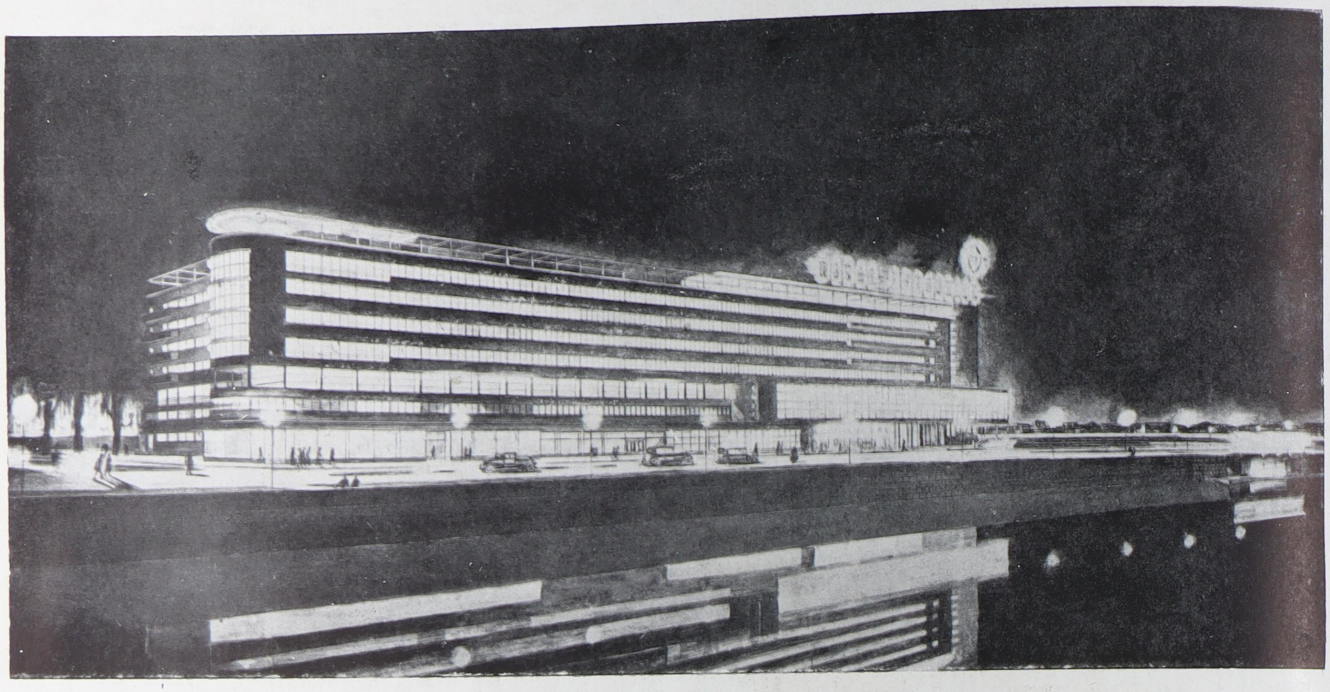

НОЧНАЯ ПЕРСПЕКТИВА.

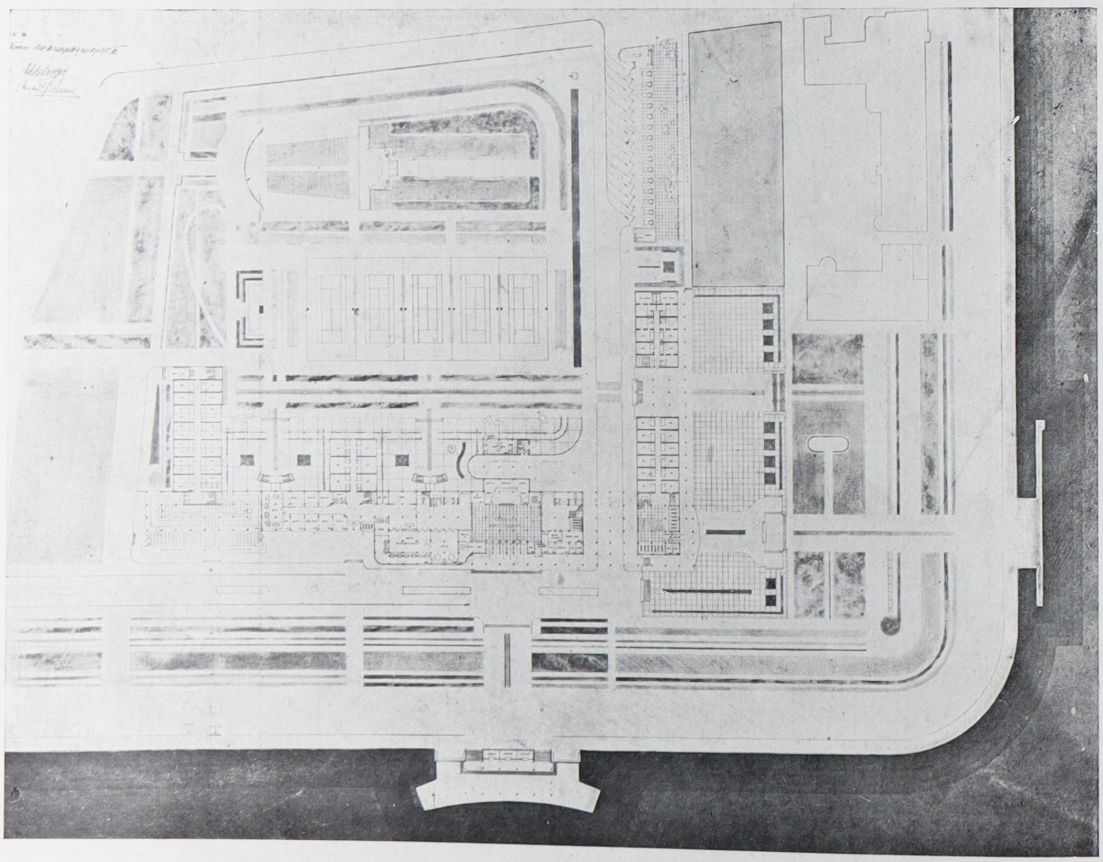

ЛЕВИНСОН Е. А. АРХ.-ХУД.
ФОМИН И. И. АРХ.-ХУД.

ГОСТИНИЦА „ИНТУРИСТ“ В ЛЕНИНГРАДЕ.
КОНКУРСНЫЙ ПРОЕКТ 1-я ПРЕМИЯ 1931 г.

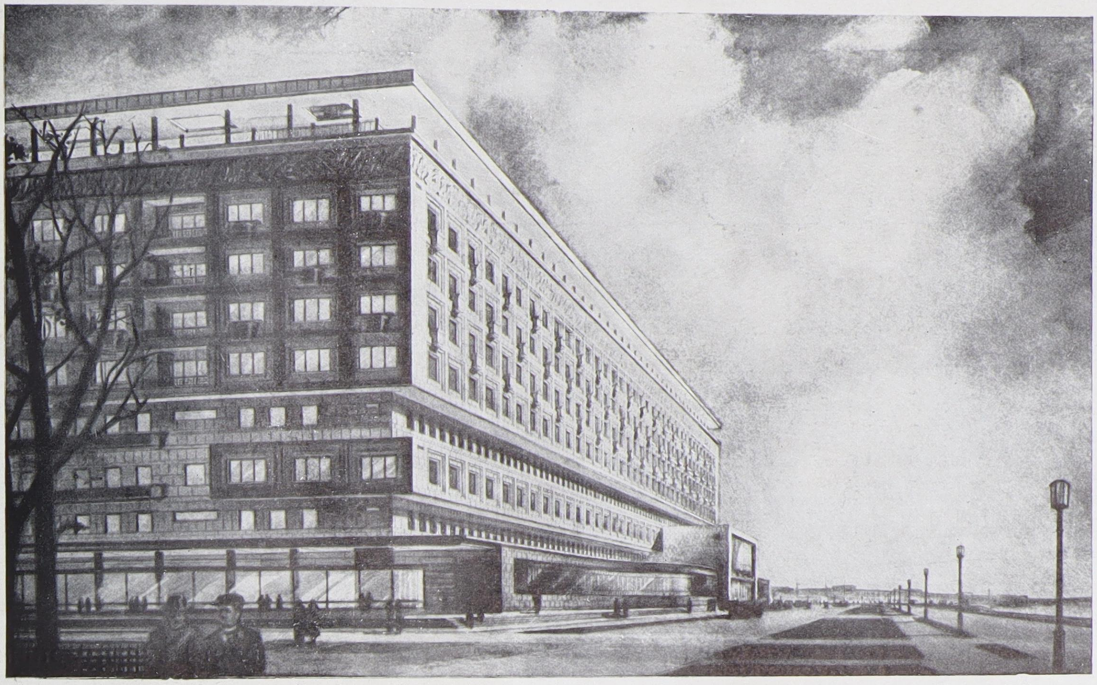

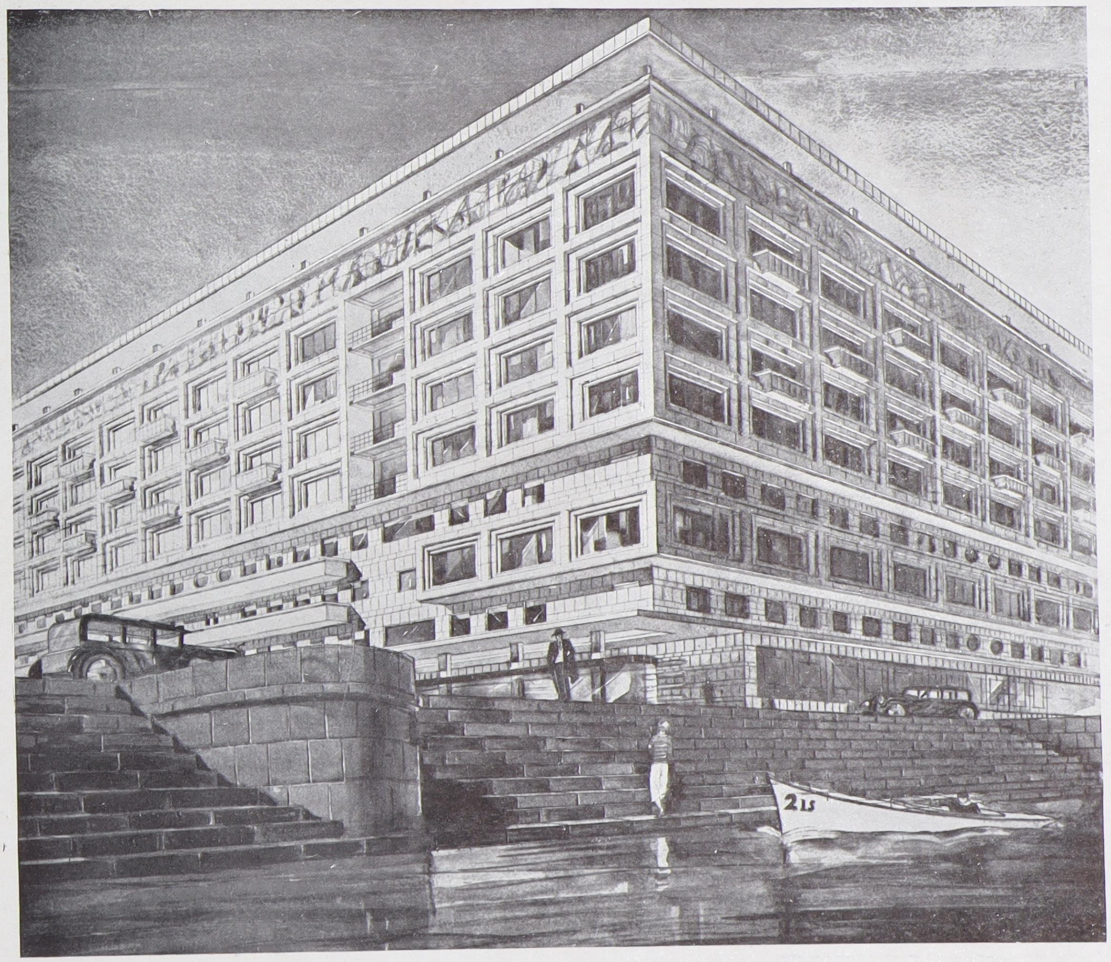

ЛЕВИНСОН Е. А. АРХ.-ХУД. ЛЕНИНГРАД.
ФОМИН И. И. АРХ.-ХУД. „

ГОСТИНИЦА „ИНТУРИСТ“ В ЛЕНИНГРАДЕ.
ПЕРСПЕКТИВЫ СО СТОРОНЫ МОСТА РАВЕНСТВА.

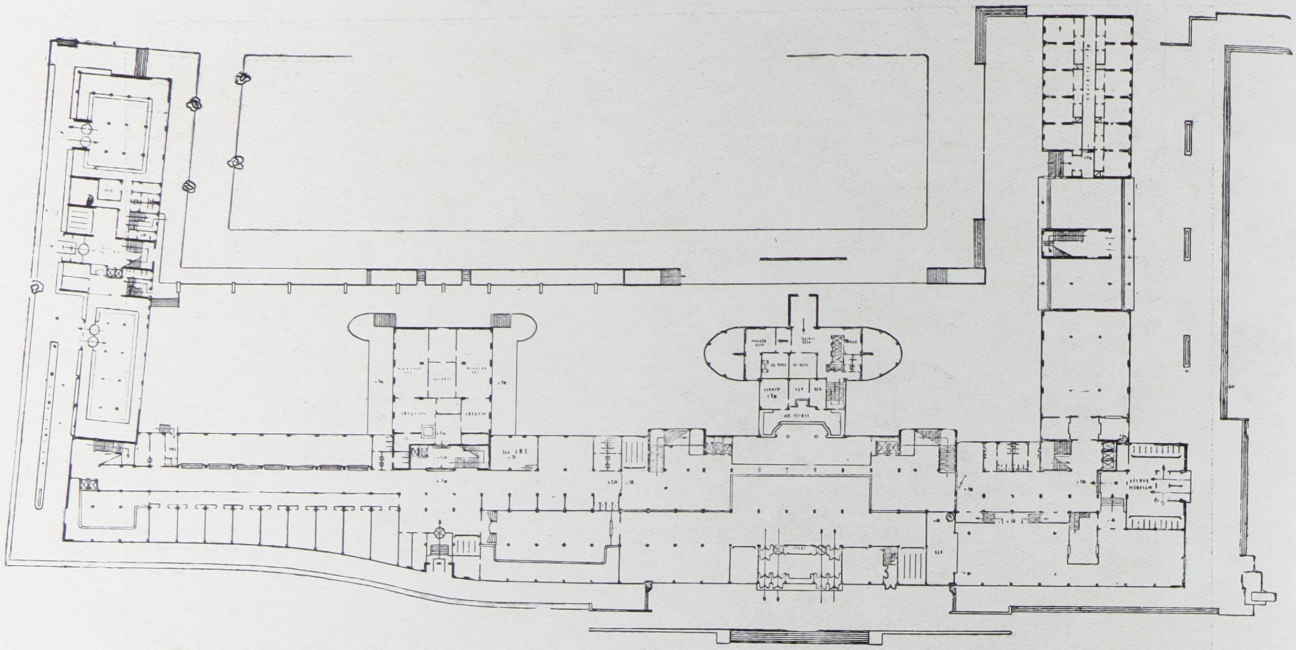

ПЛАН 1 ЭТАЖА ГОСТИНИЦЫ
„ИНТУРИСТ“ В ЛЕНИНГРАДЕ.

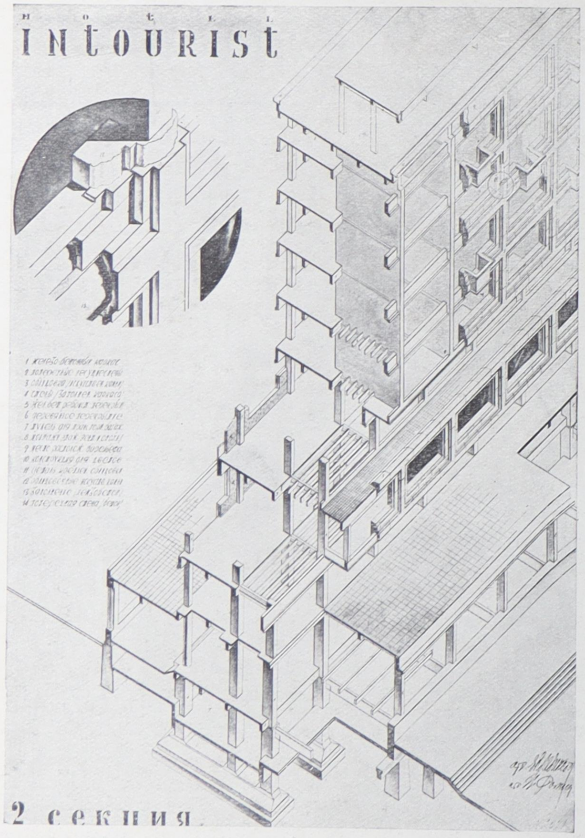

ЛЕВИНСОН Е. А. АРХ.-ХУД. Л-ГРАД
ФОМИН И. И. АРХ.-ХУД. „

АКСОНОМЕТРИЯ КОНСТРУКЦИИ.

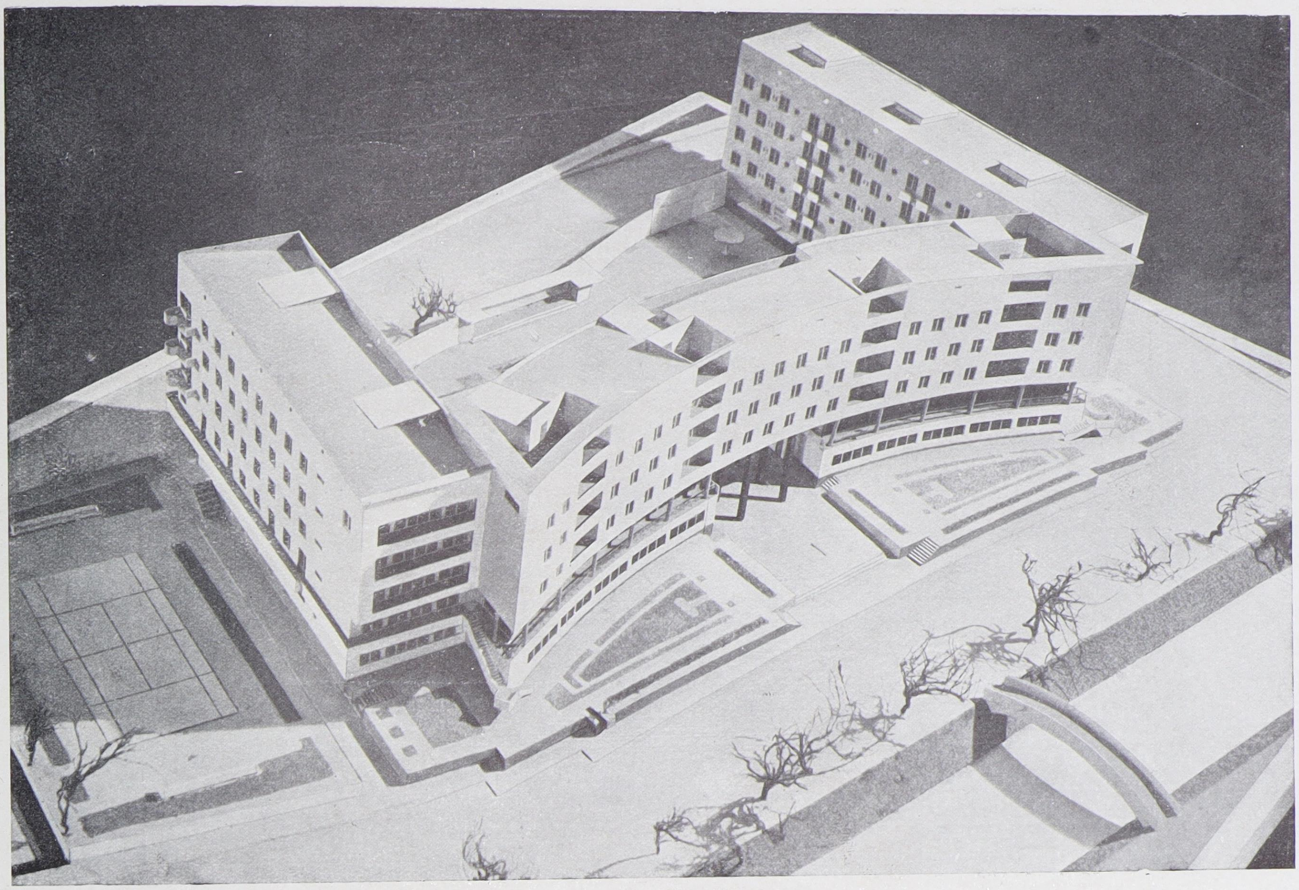

1-й ДОМ ЛЕНИНГРАДСКОГО СОВЕТА.
ПОСТРОЙКА 1932 г.

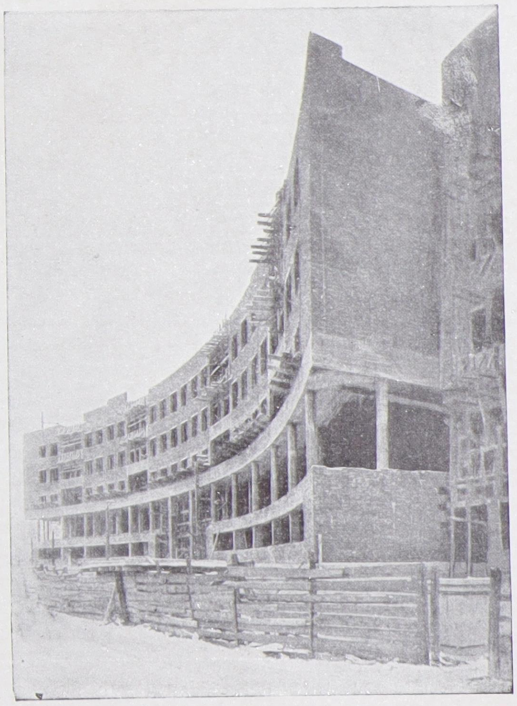

ЛЕВИНСОН Е. А. АРХ.-ХУД. Л-ГРАД.
ФОМИН И. И. АРХ.-ХУД. „

ТЕХНИЧ. НАДЗОР СТРОИТЕЛЬСТВА.
ПЛИСЕЦКИЙ М. И. ИНЖ. Л-ГРАД.

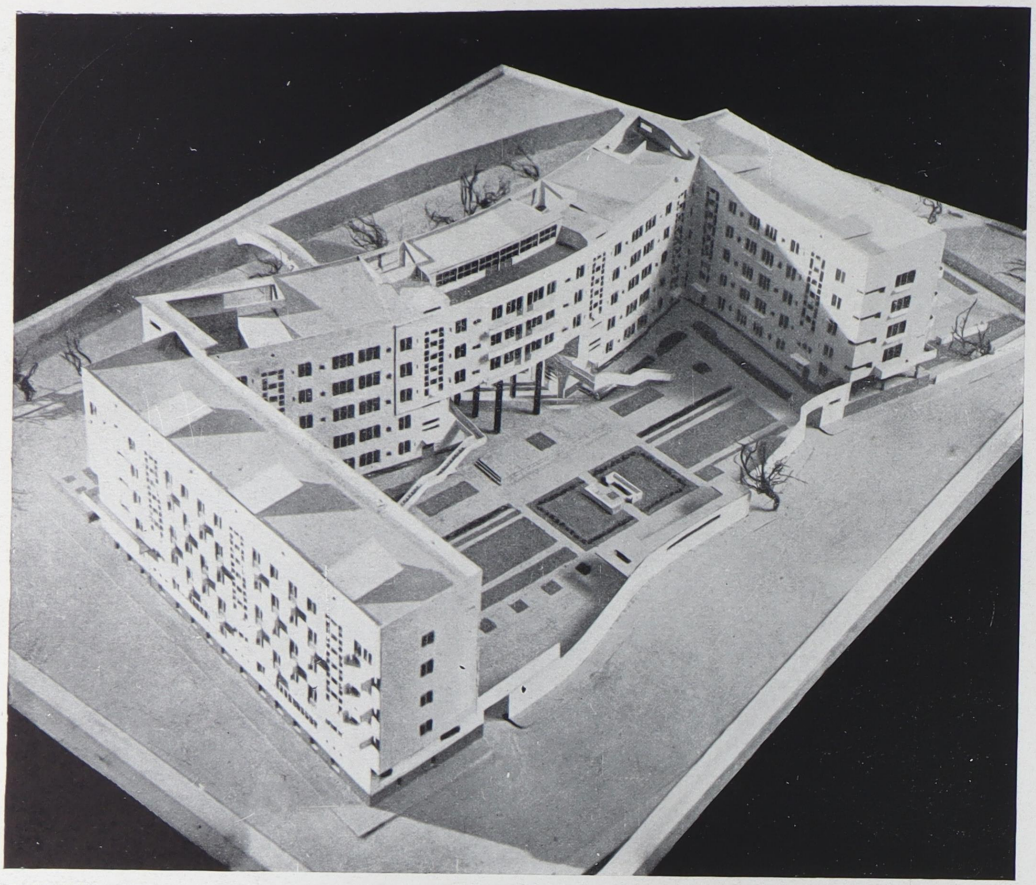

ДОМ ЛЕНИНГРАДСКОГО СОВЕТА.

МАКЕТ ФАСАДА СО СТОРОНЫ УЛ. ЛИТЕРАТОРОВ.

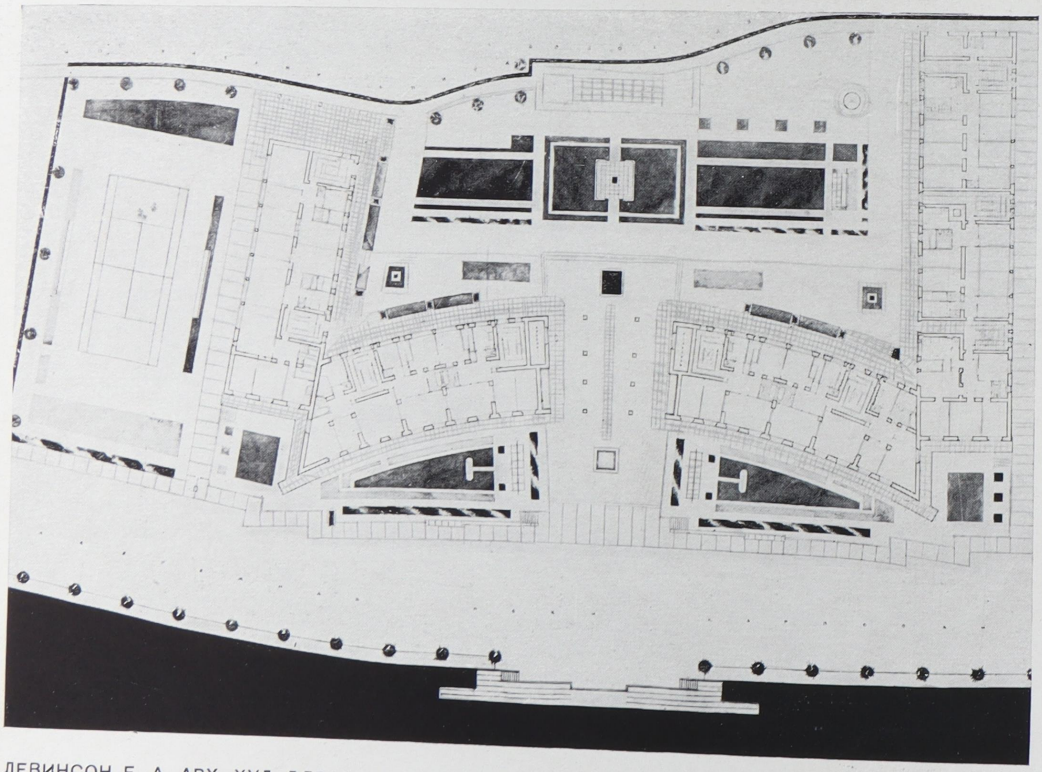

ЛЕВИНСОН Е. А. АРХ.-ХУД. Л-ГРАД.
ФОМИН И. И. АРХ.-ХУД.

ПЛАН 1 ЭТАЖА.

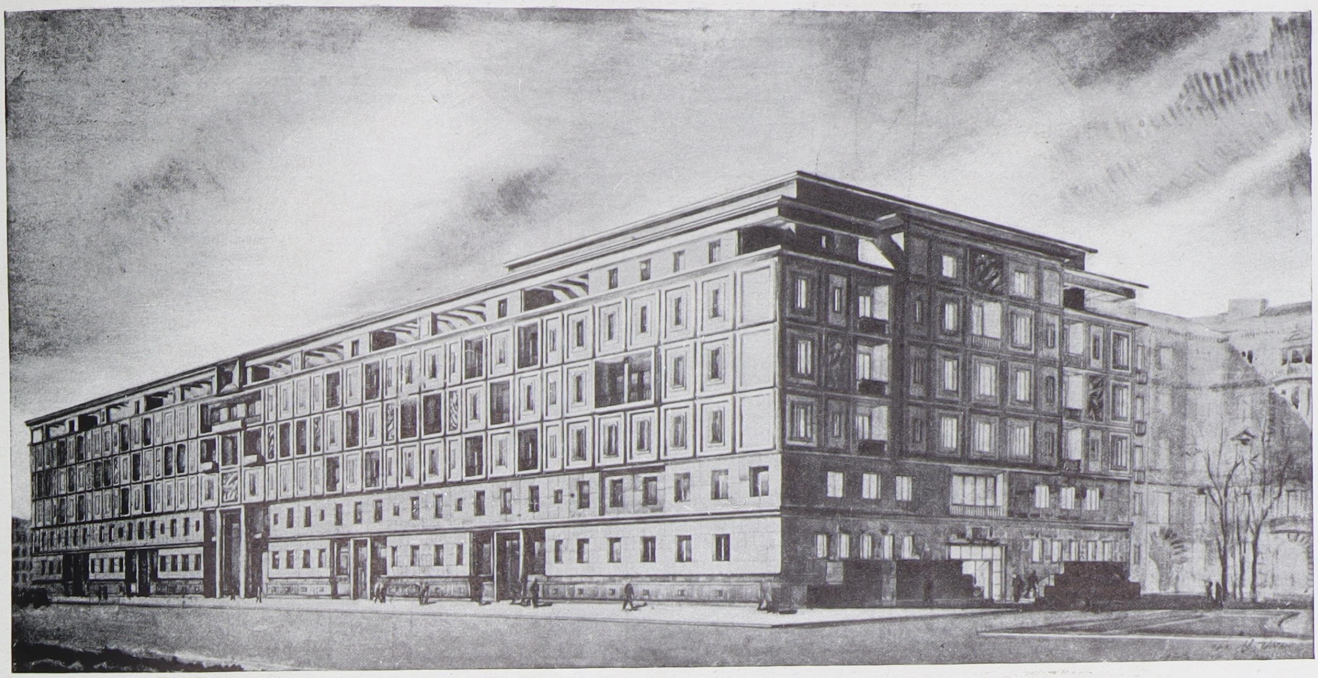

ПЕРСПЕКТИВА СО СТОРОНЫ УЛ. КРАСНЫХ ЗОРЬ.

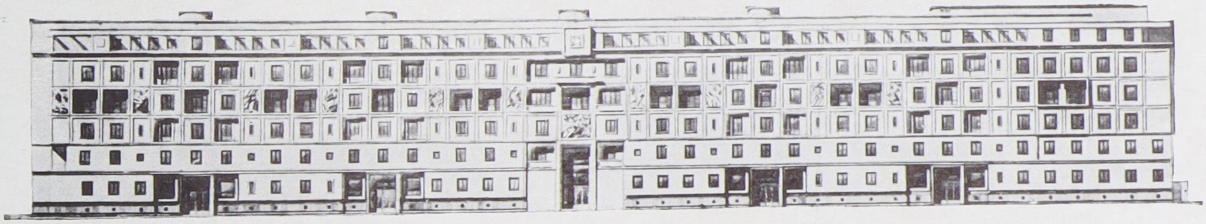

ФАСАД ПО НОВОПРОЛОЖЕННОЙ УЛИЦЕ

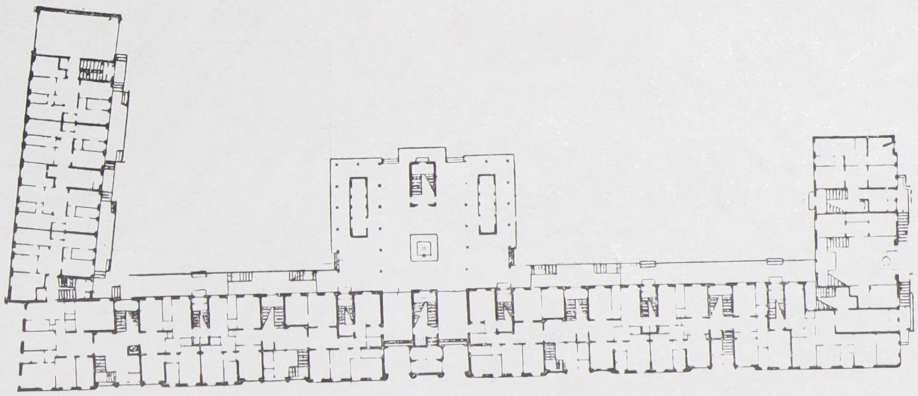

ПЛАН 1 ЭТАЖА.

ЛЕВИНСОН Е. А. АРХ.-ХУД. Л-ГРАД.
ФОМИН И. И. АРХ.-ХУД. "

2-й ДОМ ЛЕНИНГРАДСКОГО СОВЕТА НА УЛ. КРАСНЫХ ЗОРЬ.
СТРОИТЕЛЬСТВО 1934 г.

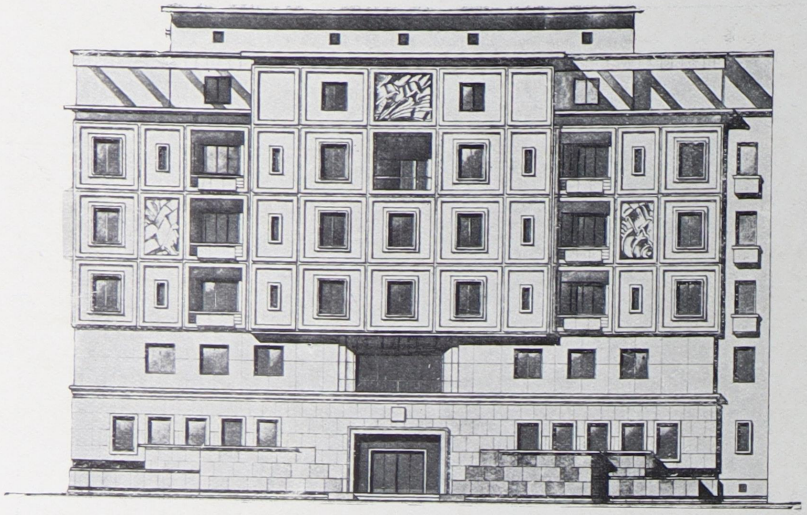

ЛЕВИНСОН Е. А. АРХ.-ХУД
ФОМИН И. И. „ „

ФАСАД.

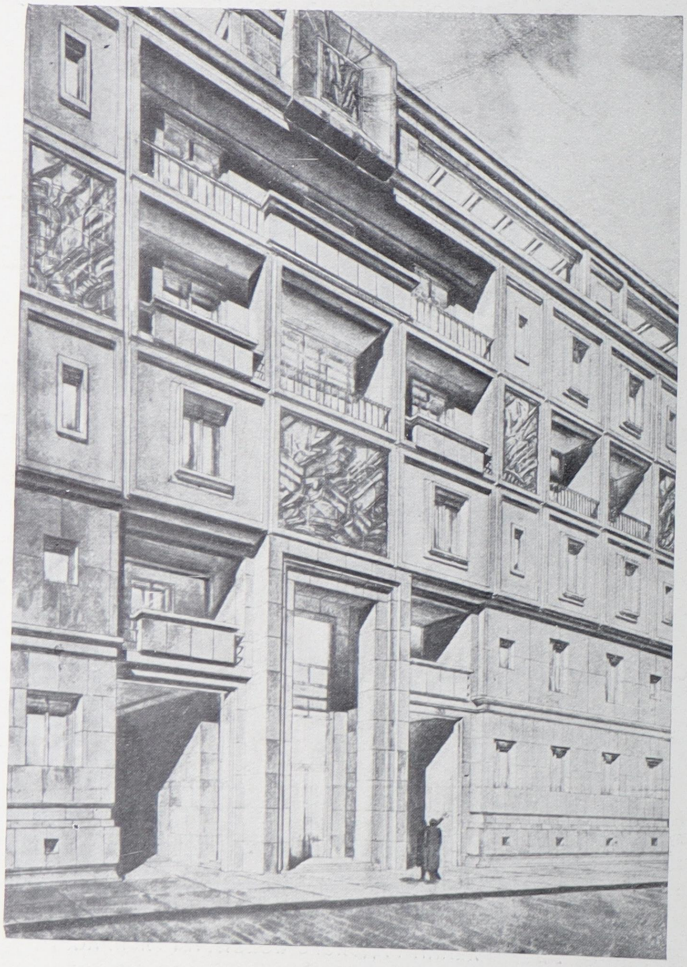

ФРАГМЕНТ

2-й ДОМ ЛЕНИНГРАДСКОГО СОВЕТА НА УЛ. КР. ЗОРЬ, ЛЕНИНГРАД.

ПЕРСПЕКТИВА ВНУТРЕННЕГО ДВОРА

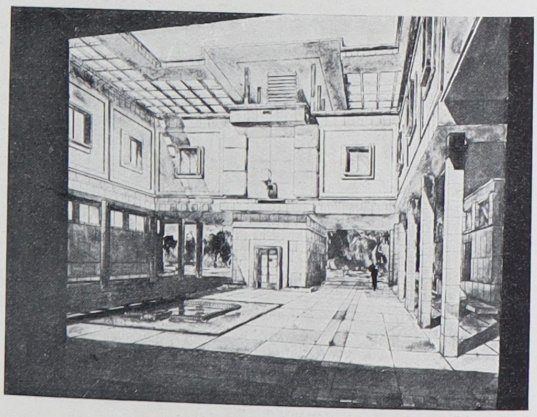

ДОМ ЛЕГКОЙ ПРОМЫШЛЕННОСТИ В ЛЕНИНГРАДЕ НА УЛ. 3 ИЮЛЯ.
СТРОИТЕЛЬСТВО 1932—1934 гг.

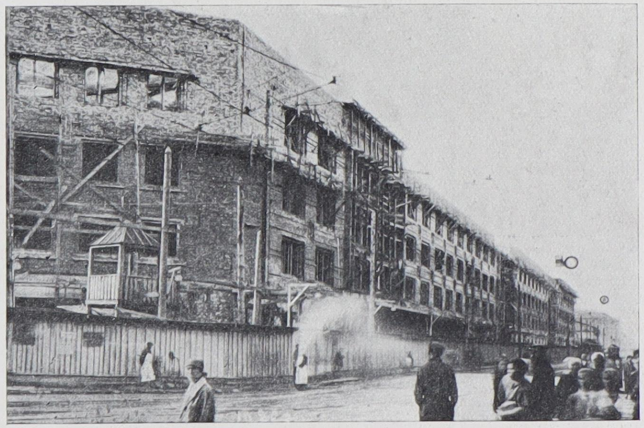

ФОТО ПОСТРОЙКИ.

ЛЕВИНСОН Е. А. АРХ.-ХУД. Л-ГРАД.
ФОМИН И. И. АРХ.-ХУД. „



ЛЕВИНСОН Е. А. АРХ.-ХУД.
ФОМИН И. И. АРХ.-ХУД.
ЛЕНИНГРАД.

ФРАГМЕНТ ДОМА ЛЕГКОЙ
ПРОМЫШЛЕННОСТИ
СТРОИТ-СТВО 1932—1934 гг.

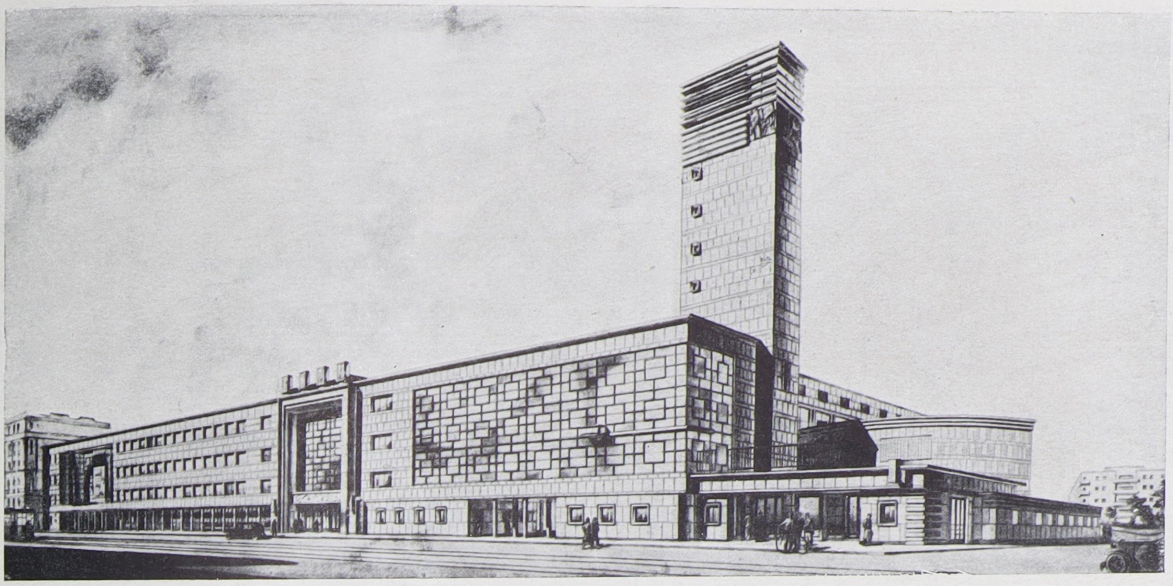

ДОМ КУЛЬТУРЫ ЛОСПК В ЛЕНИНГРАДЕ НА УЛ. КРАСНЫХ ЗОРЬ. СТРОИТЕЛЬСТВО 1930—1934 г.

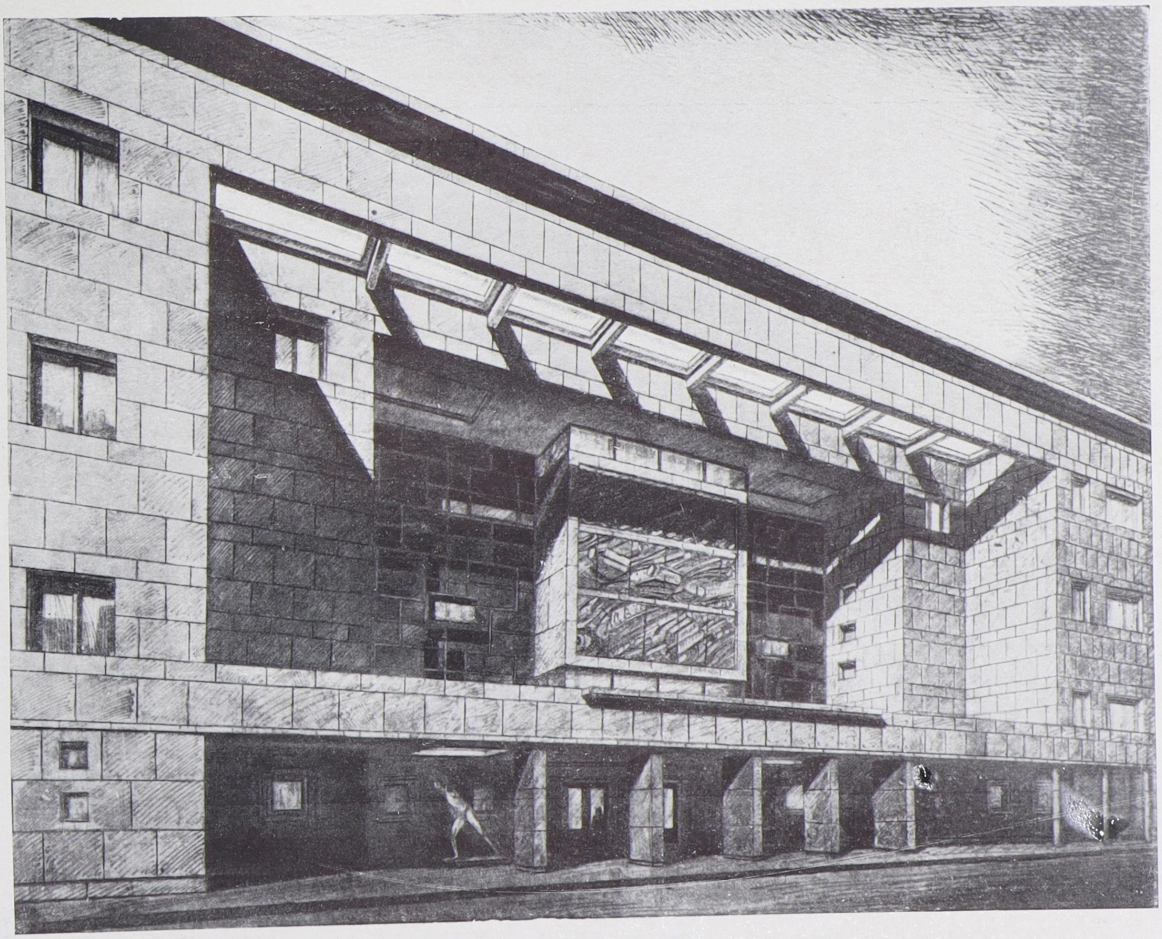

ЛЕВИНСОН Е. А. АРХ.-ХУД.
МУНЦ В. О. АРХ.-ХУД.

ФРАГМЕНТ ФАСАДА ДОМА КУЛЬТУРЫ ЛОСПК СО СТОРОНЫ УЛ. КРАСНЫХ ЗОРЬ.

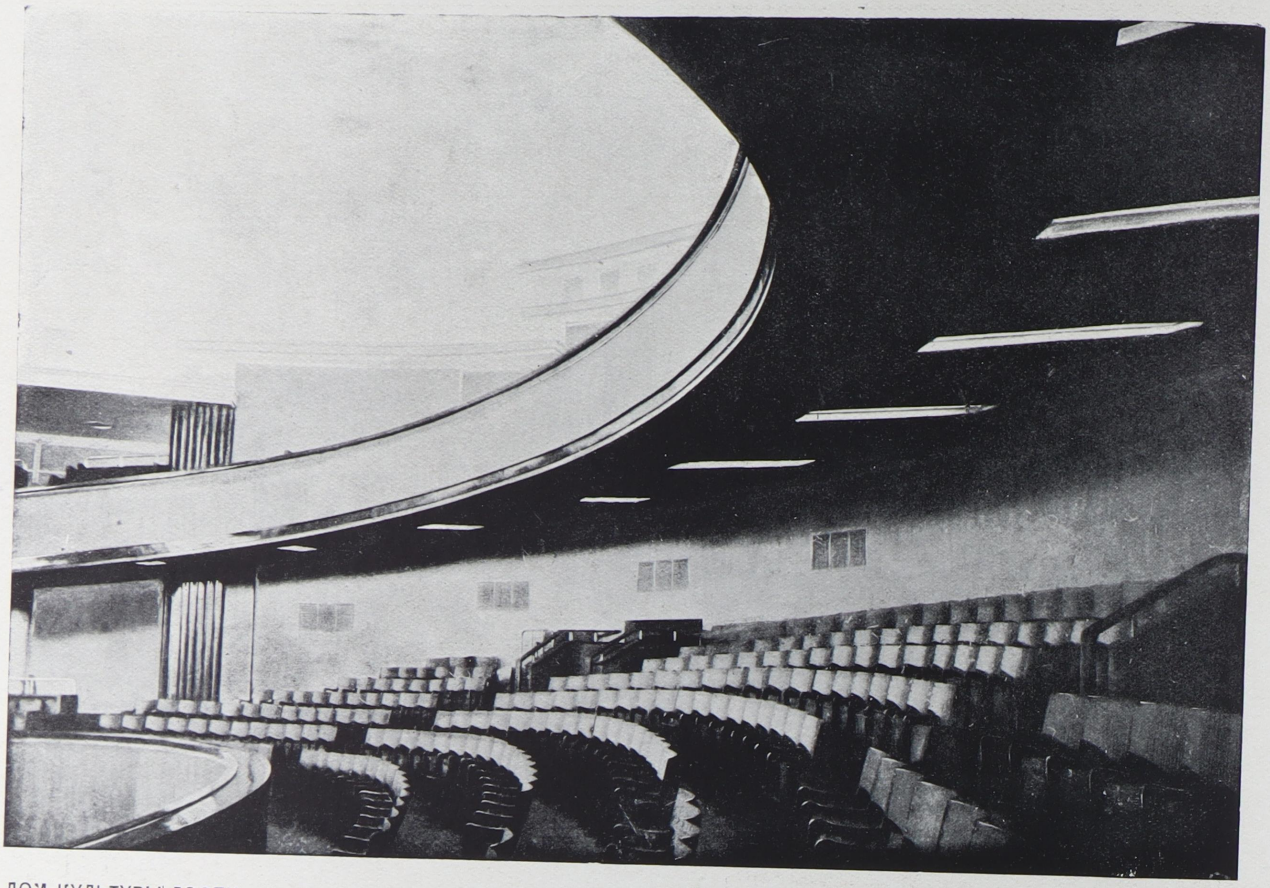

ДОМ КУЛЬТУРЫ ЛОСПК.

БОЛЬШОЙ ТЕАТР БАЛКОН 2 ЯРУСА. ФОТО С НАТУРЫ.



ЛЕВИНСОН Е. А. АРХ.-ХУД. МУНЦ В. О. АРХ.-ХУД.

МАЛЫЙ ТЕАТР. ФОТО С НАТУРЫ.

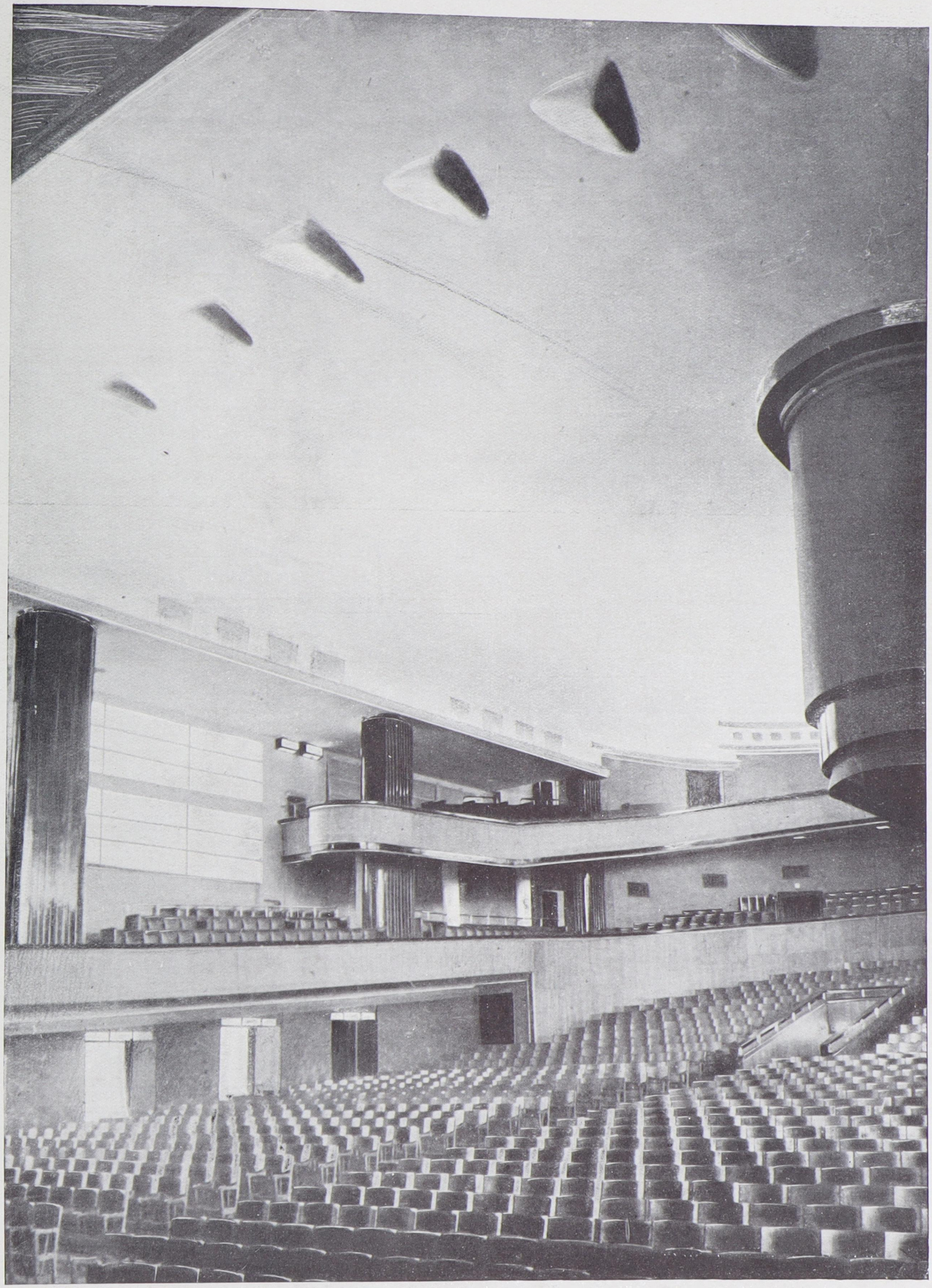

ЛЕВИНСОН Е. А. и МУНЦ В. О. АРХ.-ХУД. БОЛЬШОЙ ТЕАТР ДОМА КУЛЬТУРЫ ЛОСПК НА 2300 ЧЕЛ. ФОТО С НАТУРЫ.

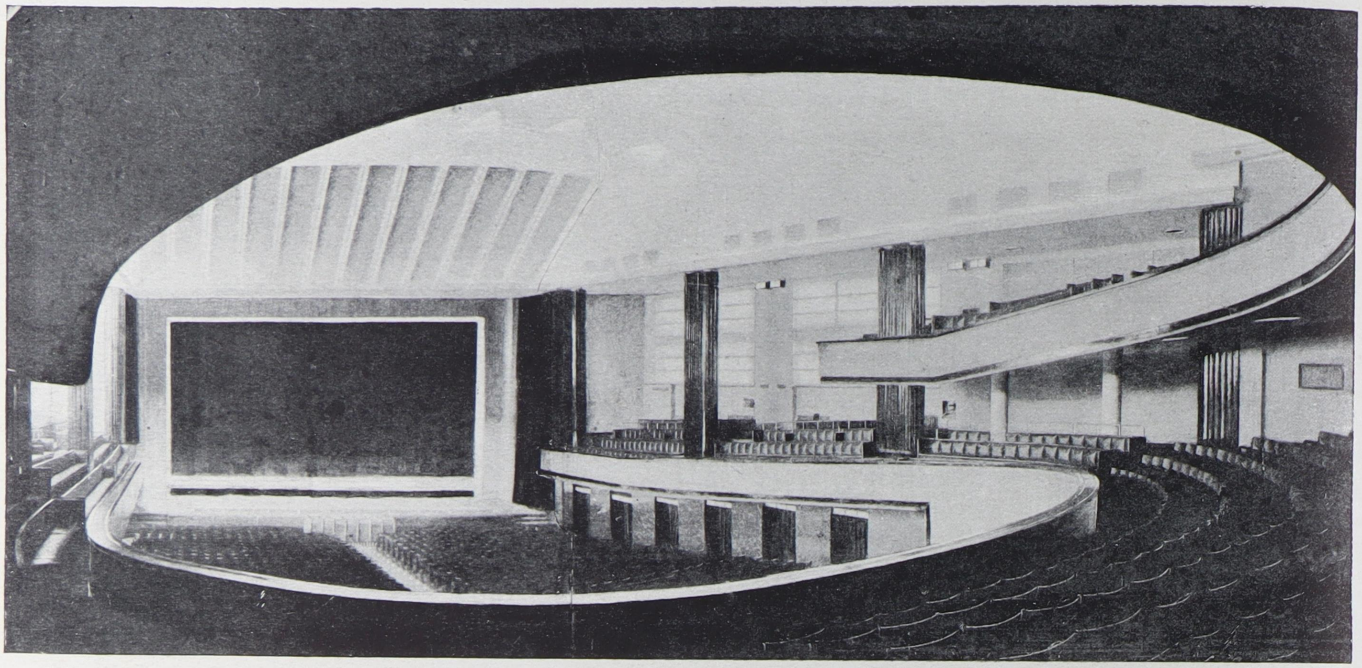

БОЛЬШОЙ ТЕАТР ДОМА КУЛЬТУРЫ ЛОСПК.

ФОТО С НАТУРЫ.

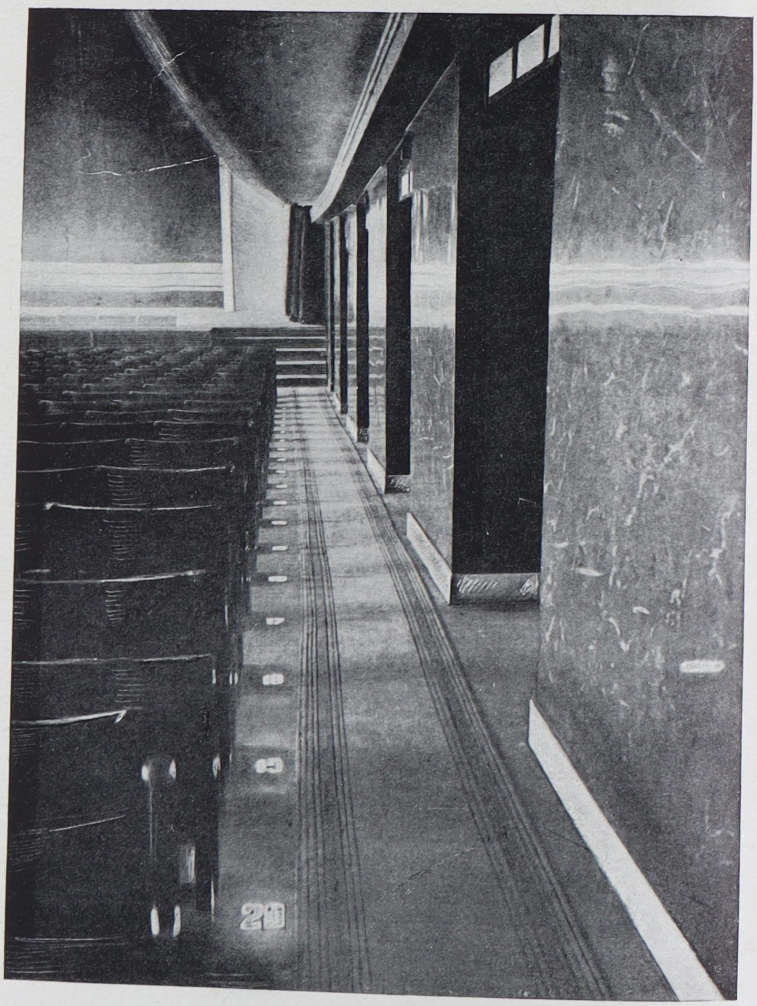

ДЕТАЛЬ ПАРТЕРА БОЛЬШОГО ТЕАТРА.

ЛЕВИНСОН Е. А. АРХ.-ХУД. ЛЕНИНГРАД.
М У Н Ц В. О. АРХ.-ХУД. „

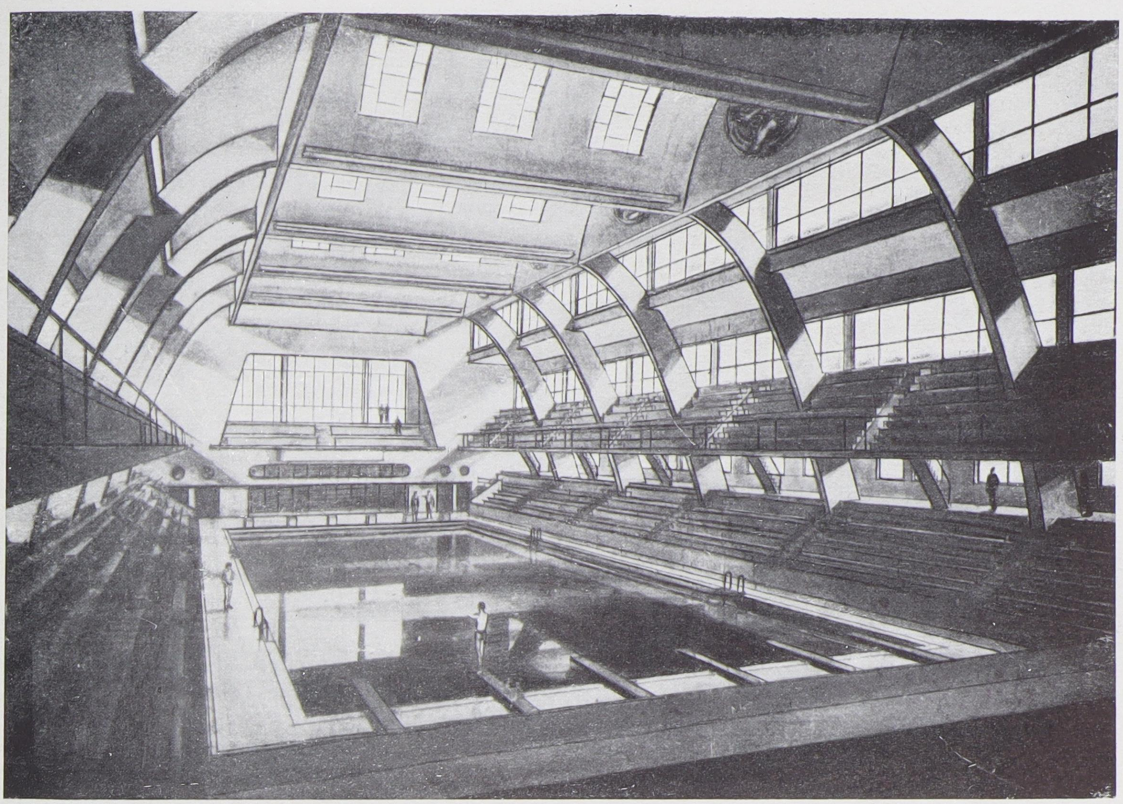

БАССЕЙН ДЛЯ ПЛАВАНИЯ В ДОМЕ КУЛЬТУРЫ ЛОСПК.

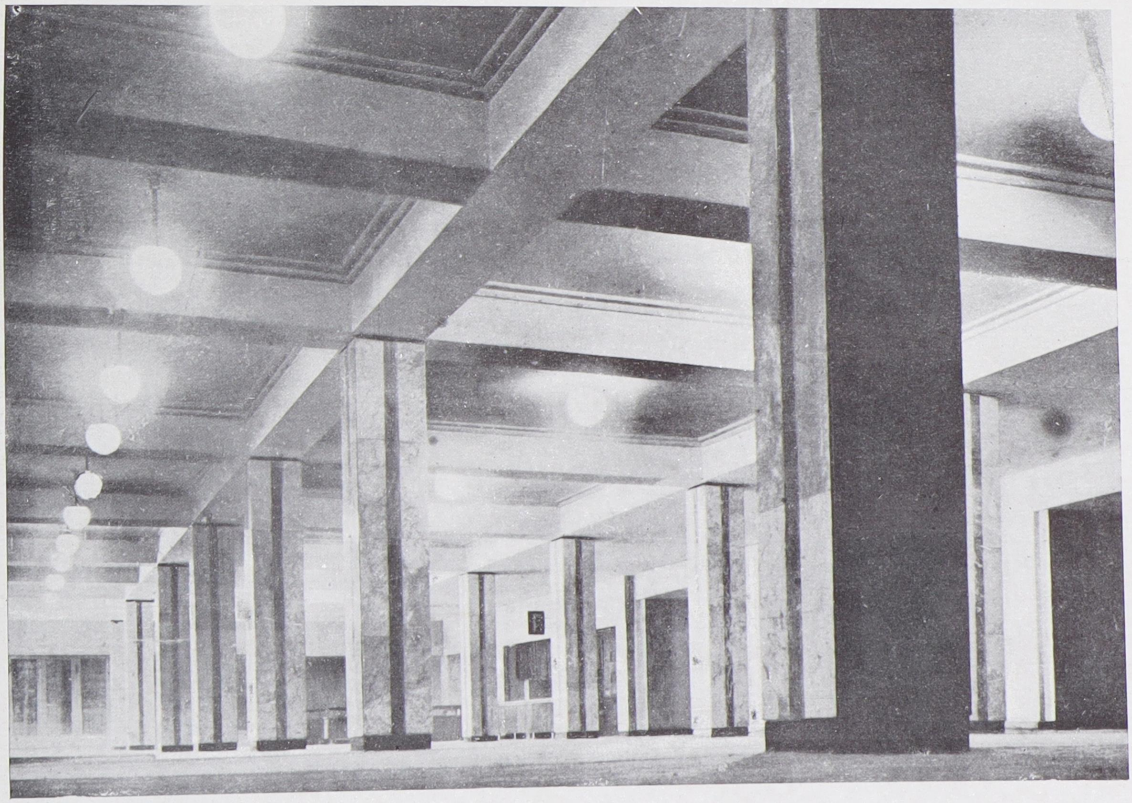

ЛЕВИНСОН Е. А. АРХ.-ХУД. МУНЦ В. О. АРХ.-ХУД. ВЕСТИБЮЛЬ БОЛЬШОГО ТЕАТРА ЛОСПК. ФОТО С НАТУРЫ.



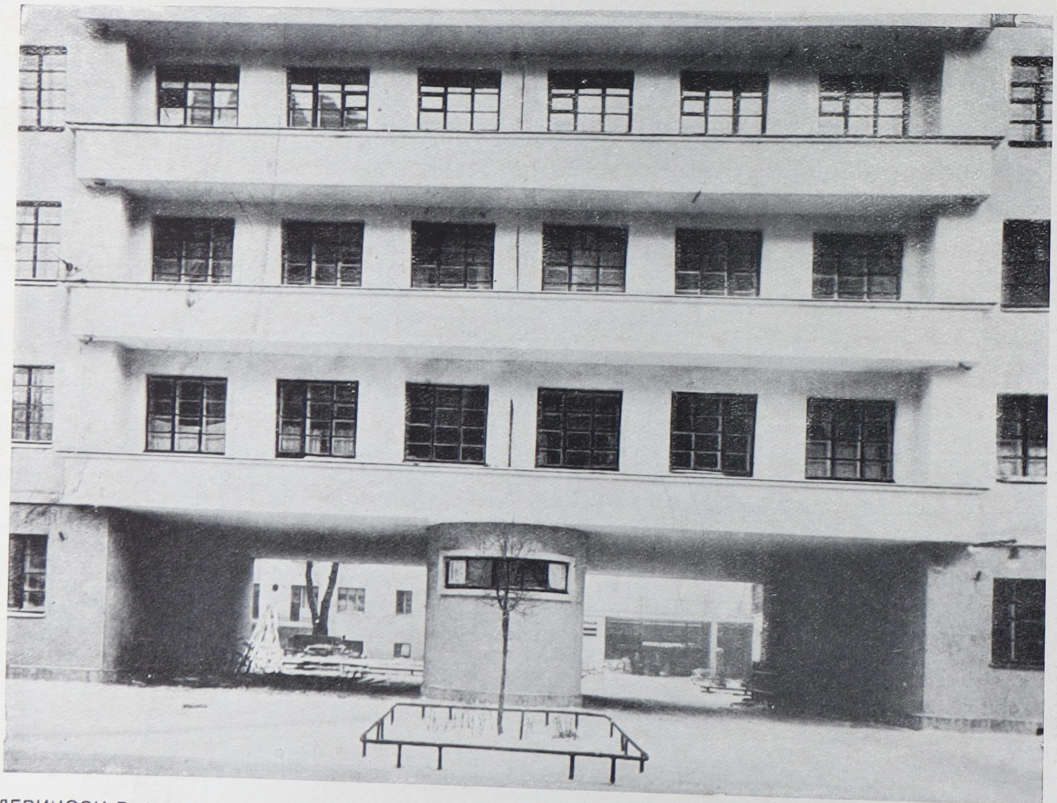

ЛЕВИНСОН Е. А. АРХ.-ХУД. Л-ГРАД.
СОКОЛОВ А. М. АРХ.-ХУД. „

ЖИЛОЙ ДОМ НА УЛ. КРАСНЫХ ЗОРЬ, 55.
ПОСТРОЕН В 1929—30 г.

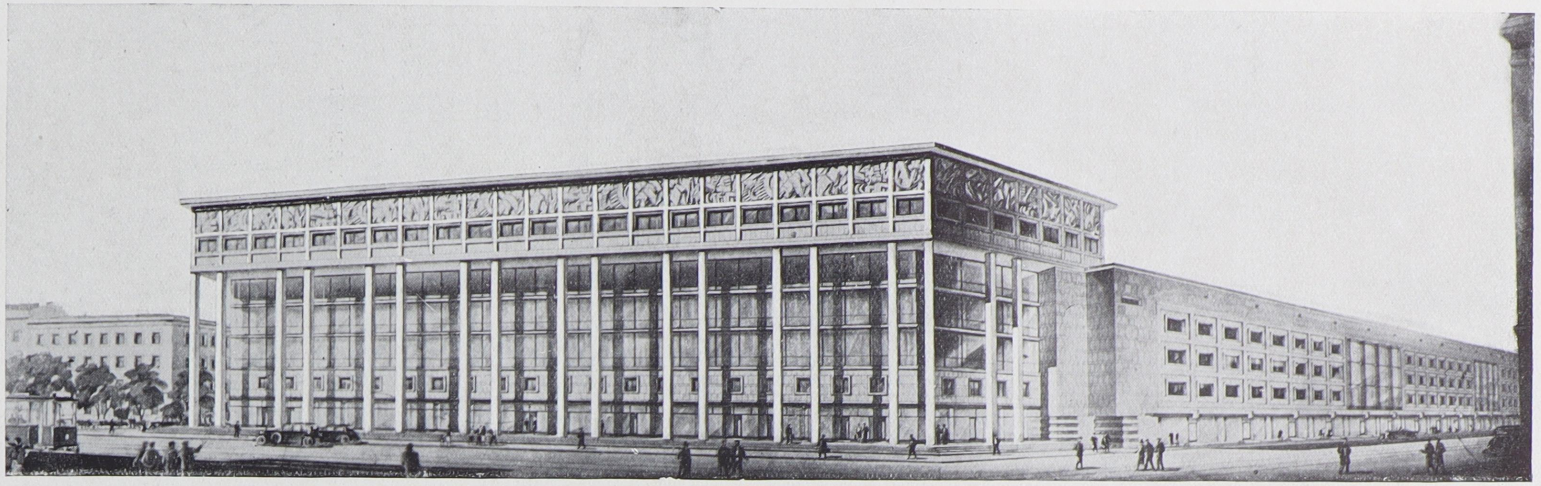

ПЕРСПЕКТИВА ПО УЛ. 3 ИЮЛЯ.

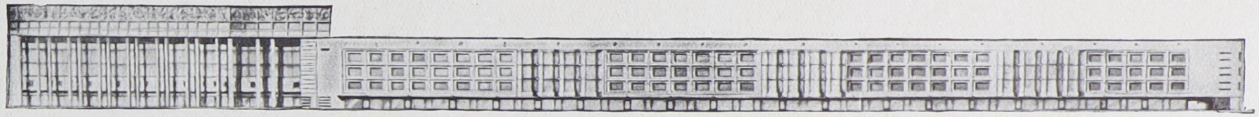

ФАСАД ПО ПРОСП. МАЙОРОВА.

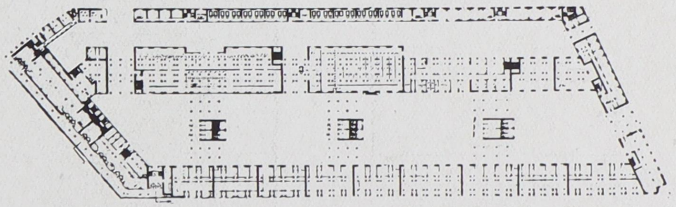

ПЛАН 1 ЭТАЖА.

ЛЕВИНСОН Е. А. АРХ.-ХУД. ЛЕНИНГРАД.
ПРОЕКТ ДОМА ЛЕГКОЙ ПРОМЫШЛЕННОСТИ 1931 г.

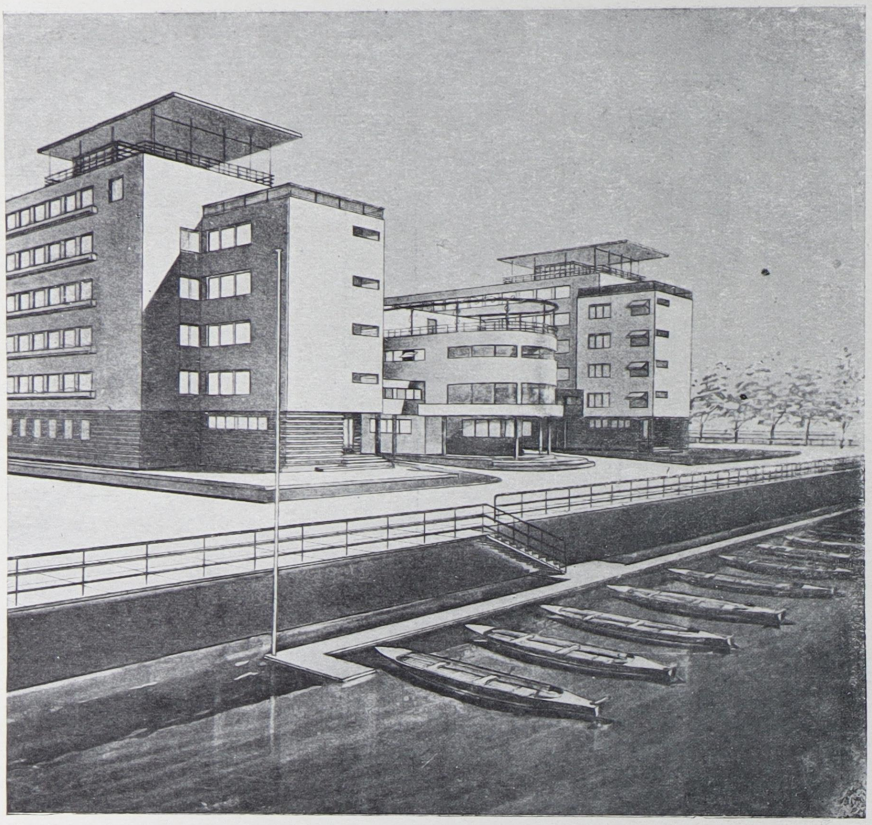

ЖИЛКОМБИНАТ НА УЛ. ГРОТА.
В ПОСТРОЙКЕ С 1930 г.

ЛЕВИНСОН Е. А. АРХ.-ХУД. Л-НГРАД.



ОБОРОНА ЛЕНИНГРАДА.



ПАННО ПАЛЕХОВСКИХ МАСТЕРОВ В ДОМЕ Л. О. С. П. К.
ПОСТР. ПО ПРОЕКТУ ЛЕВИНСОН Е. А., МУНЦ В. О. АРХ.-ХУД.

ГОНЧАРНЫЙ ПРОМЫСЕЛ.

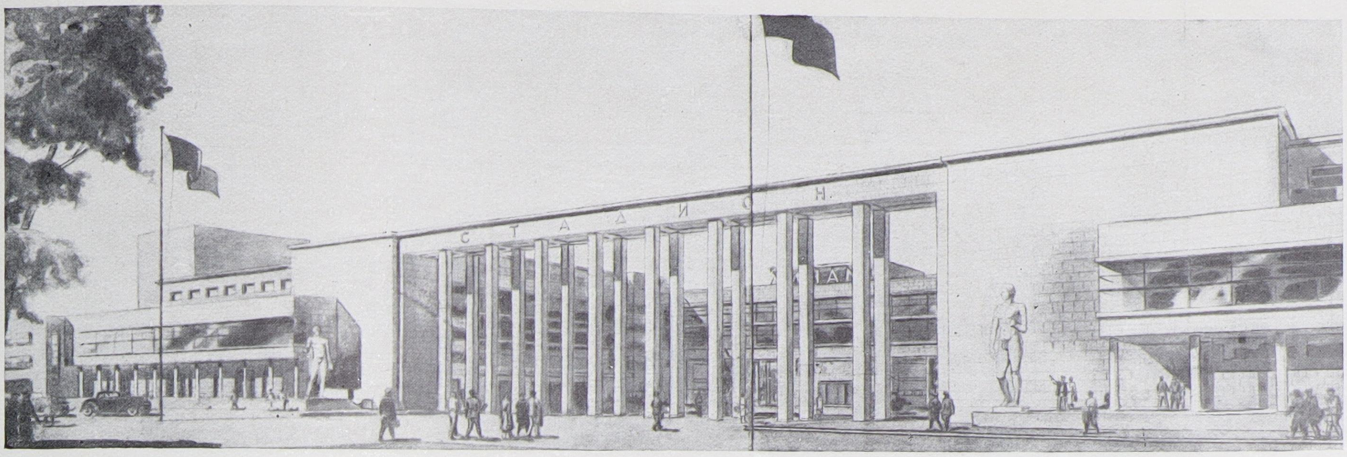

ДВОРЕЦ ФИЗКУЛЬТУРЫ И ГЛАВНЫЙ ВХОД НА СТАДИОН.

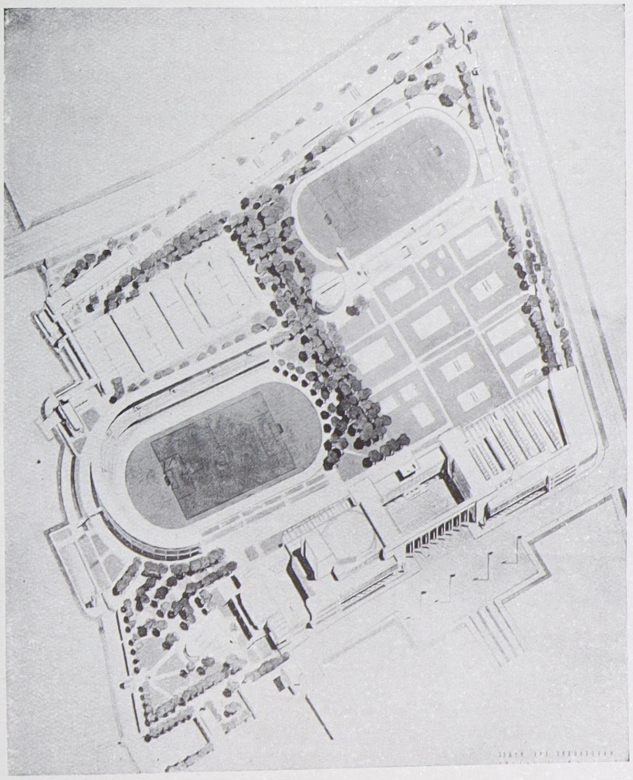

АКСОНОМЕТРИЯ
ГЕНЕРАЛЬНОГО
ПЛАНА.

ЛЯЛИН О. Л. и СВИРСКИЙ Я. О. АРХ.-ХУД.
ПРИ УЧАСТИИ: МУХАРИНСКОГО Ю. В.
РОЖИНА И. Е. и ЩУКО Ю. В. ЛЕНИНГРАД.

СТАДИОН „ДИНАМО“ В ЛЕНИНГРАДЕ.

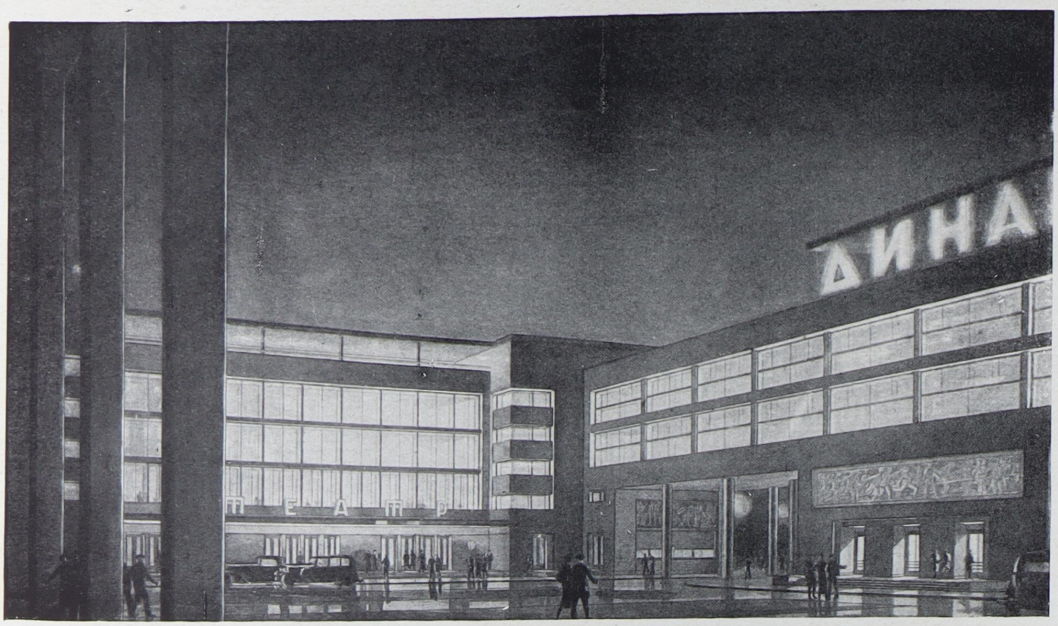

ПАРАДНЫЙ ДВОР ДВОРЦА ФИЗКУЛЬТУРЫ.

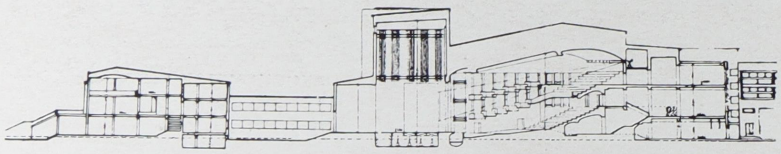

РАЗРЕЗ ПО КЛУБНОЙ ЧАСТИ.

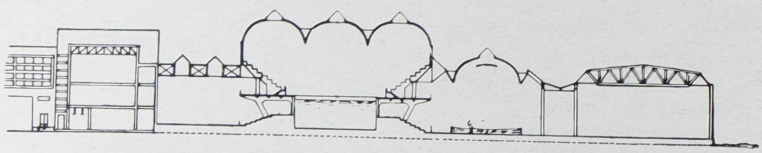

РАЗРЕЗ ПО ФИЗКУЛЬТУРНОЙ ЧАСТИ.

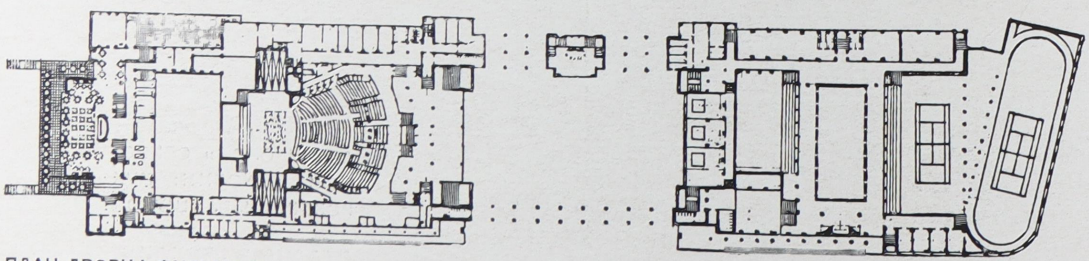

ПЛАН ДВОРЦА ФИЗКУЛЬТУРЫ.

СТАДИОН „ДИНАМО“ В ЛЕНИНГРАДЕ.

ЛЯЛИН О. Л. АРХ.-ХУД. и СВИРСКИЙ Я. О. АРХ.-ХУД.
ПРИ УЧАСТИИ: МУХАРИНСКОГО Ю. В. РОЖИНА И. Е.
и ЩУКО Ю. В.
ЛЕНИНГРАД.

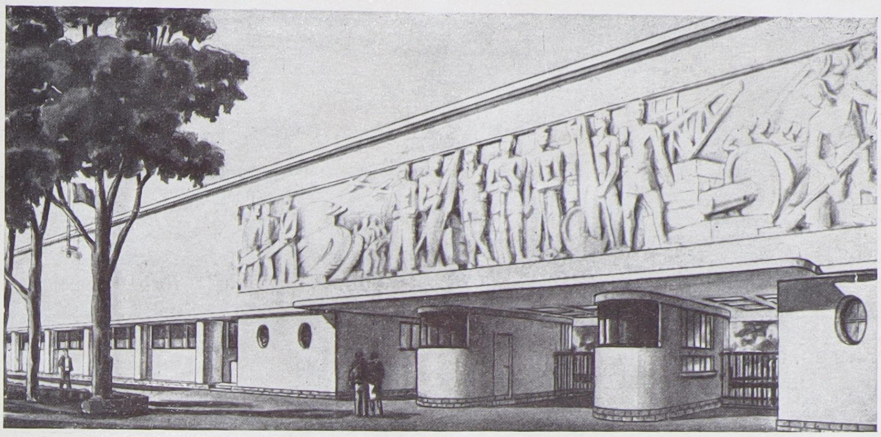

ВХОД НА СТАДИОН ПОД ЦЕНТРАЛЬНОЙ ЧАСТЬЮ ТИРА.

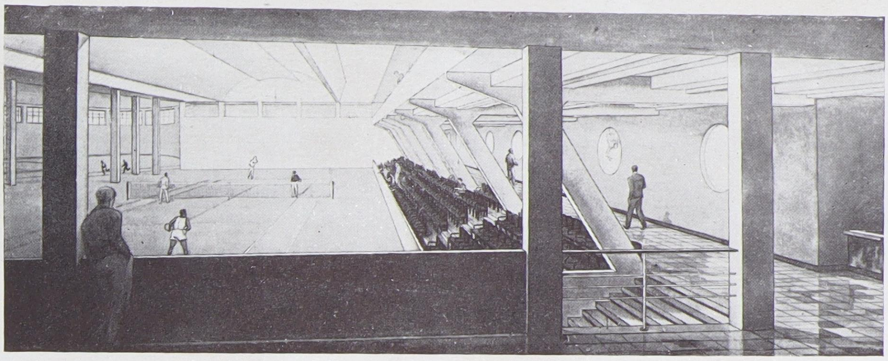

ТЕННИСНЫЙ ЗАЛ ДВОРЦА ФИЗКУЛЬТУРЫ (20×40 МЕТРОВ).

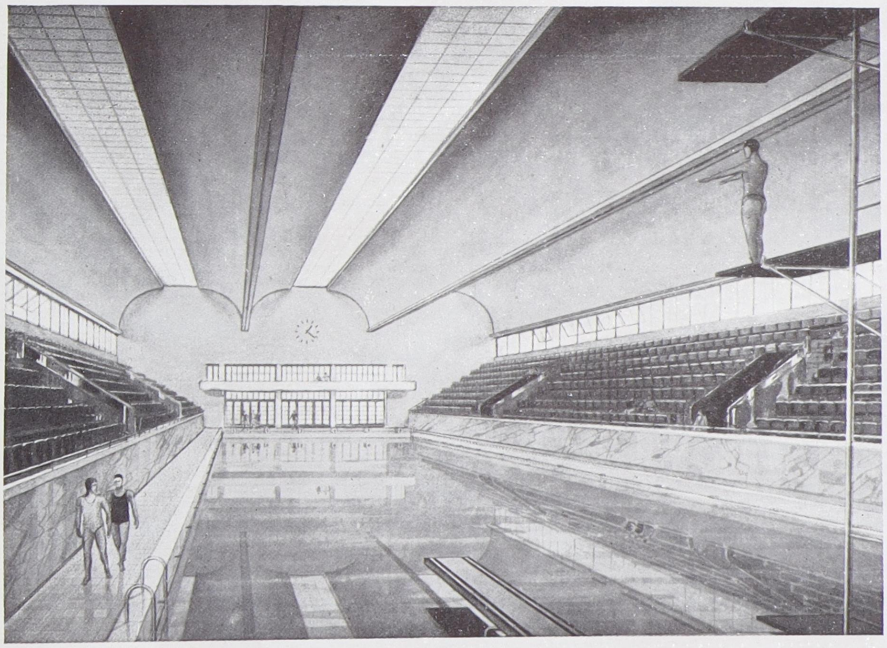

ЗИМНИЙ БАССЕЙН ДЛЯ ПЛАВАНИЯ (33,3×15 МЕТР.)

СТАДИОН „ДИНАМО“ В ЛЕНИНГРАДЕ.

ЛЯЛИН О. Л. и СВИРСКИЙ Я. О. АРХ.-ХУД.
ПРИ УЧАСТИИ: МУХАРИНСКОГО Ю. В.
РОЖИНА И. Е. и ЩУКО Ю. В. Л-ГРАД.

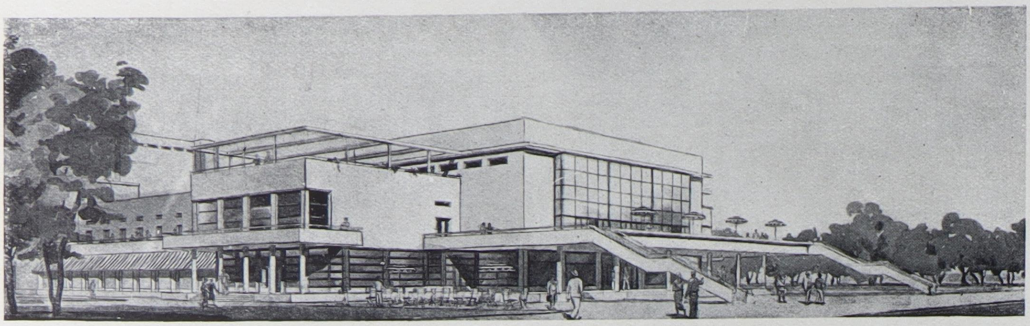

РЕСТОРАН ДВОРЦА ФИЗКУЛЬТУРЫ.

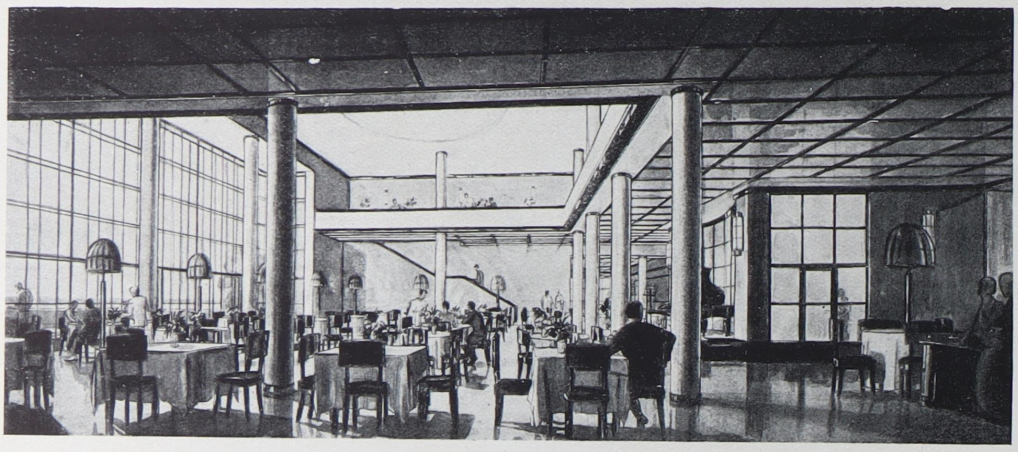

ГЛАВНЫЙ ЗАЛ РЕСТОРАНА.

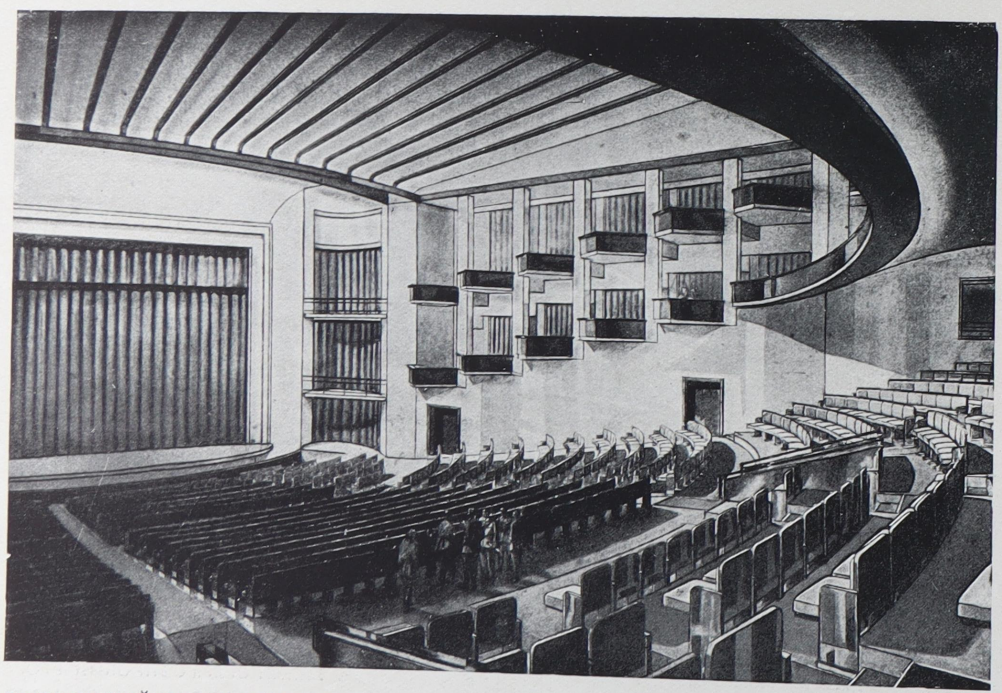

ТЕАТРАЛЬНЫЙ ЗАЛ ДВОРЦА КУЛЬТУРЫ НА 2300 ЧЕЛ.

СТАДИОН „ДИНАМО“ В ЛЕНИНГРАДЕ.

ЛЯЛИН О. Л. и СВИРСКИЙ Я. О. АРХ.-ХУД.
ПРИ УЧАСТИИ: МУХАРИНСКОГО Ю. В.
РОЖИНА И. Е. и ЩУКО Ю. В. Л-ГРАД.

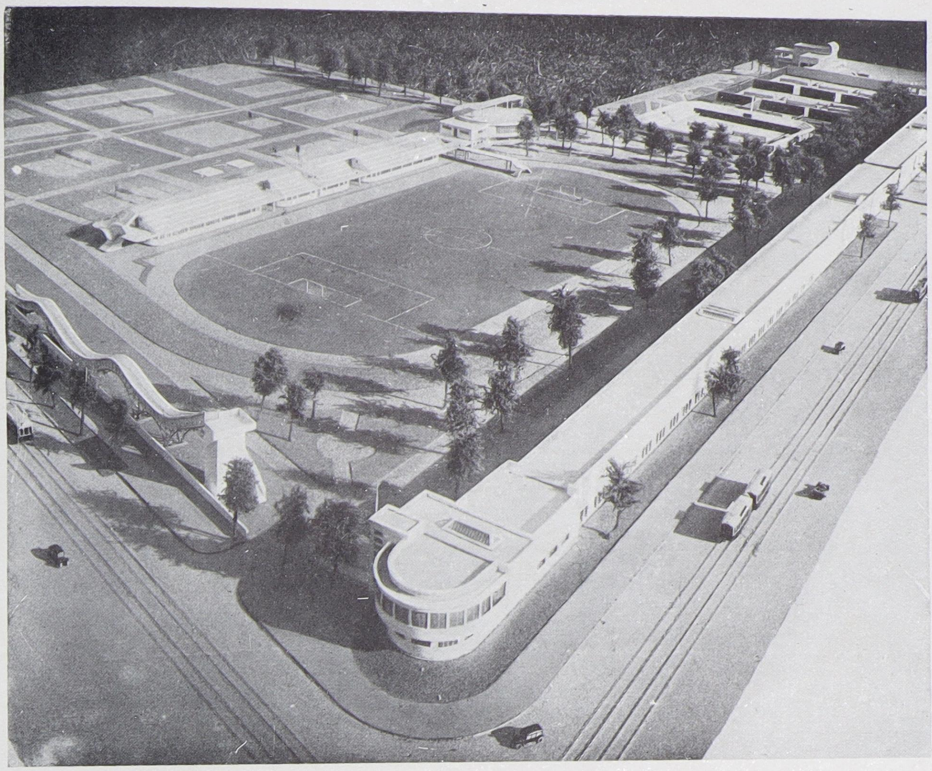

МАКЕТ СТРОИТЕЛЬСТВА 1-й ОЧЕРЕДИ (ТИР, МАЛЫЕ ТРИБУНЫ, ТЕННИСНЫЙ СТАДИОН.

СТАДИОН „ДИНАМО“ В ЛЕНИНГРАДЕ.

ЛЯЛИН О. Л., СВИРСКИЙ Я. О. АРХ.-ХУД. ПРИ УЧАСТИИ: МУХАРИНСКОГО Ю. В. РОЖИНА И. Е. и ЩУКО Ю. В. Л-ГРАД.

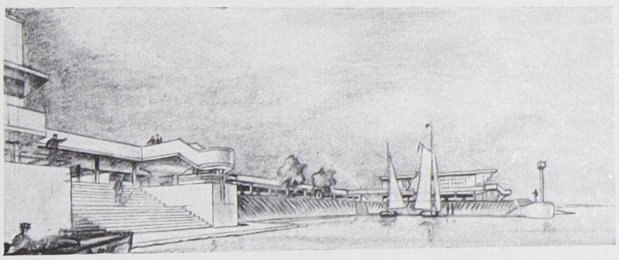

ОБРАБОТКА НАБЕРЕЖНОЙ У СТРЕЛКОВОГО ТИРА.

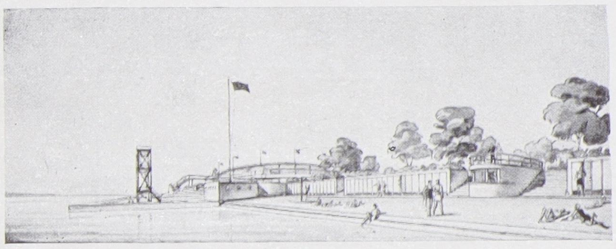

ПЛЯЖ И КАБИНЫ ДЛЯ РАЗДЕВАНИЯ.

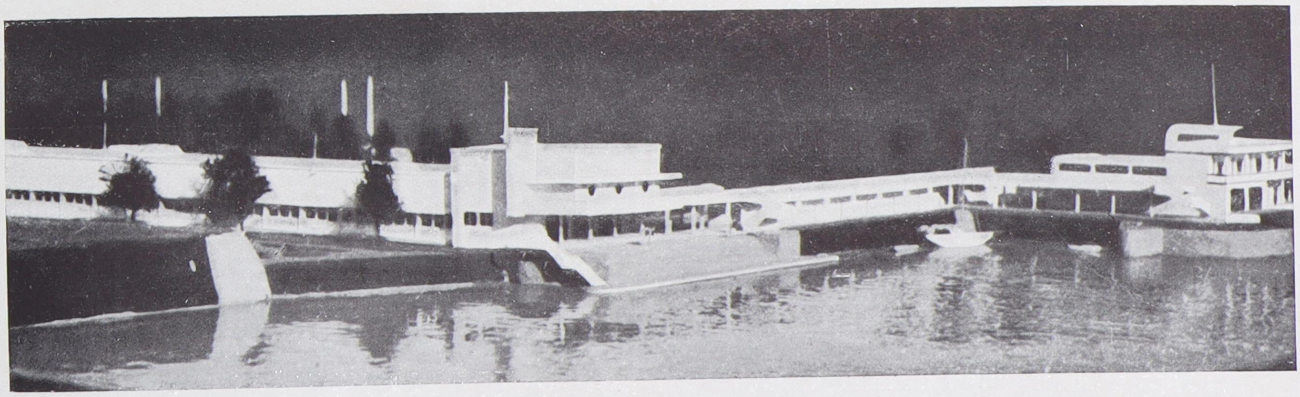

ПУЛЕПРИЕМНАЯ ЧАСТЬ ТИРА И ЛОДОЧНАЯ СТАНЦИЯ.



ПЕРЕХОДНЫЙ МОСТИК К ХОККЕЙНЫМ ТРИБУНАМ.



РЕСТОРАН—ГРЕЛКА.

СТАДИОН „ДИНАМО“ В ЛЕНИНГРАДЕ.

ЛЯЛИН О. Л. и СВИРСКИЙ Я. О. АРХ.-ХУД.
ПРИ УЧАСТИИ: МУХАРИНСКОГО Ю. В.
РОЖИНА И. В. и ЩУКО Ю. В.



КАЮТ-КОМПАНИЯ.

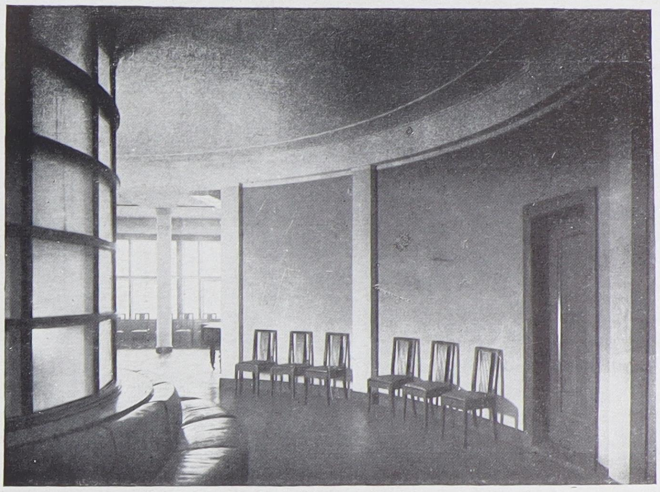

КОЛЬЦЕВАЯ ГОСТИННАЯ.

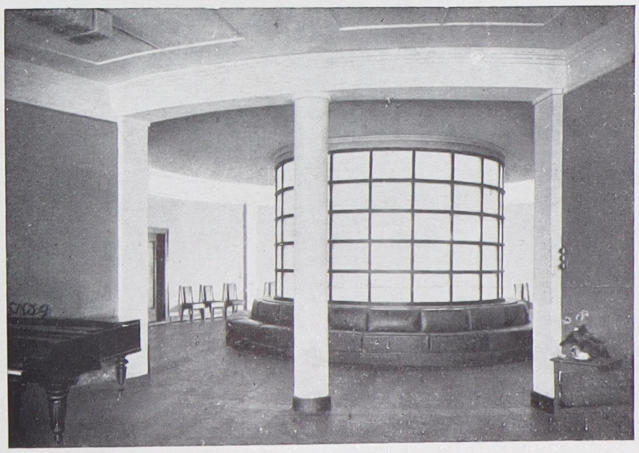

КОЛЬЦЕВАЯ ГОСТИННАЯ.

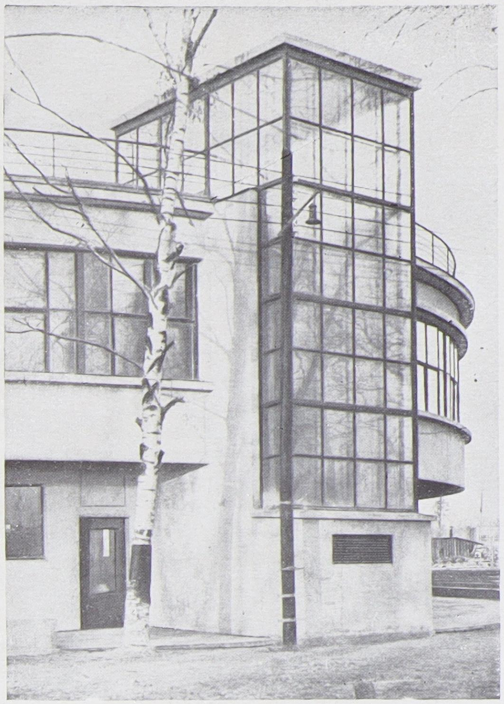

ГОЛОВНОЙ ПАВИЛЬОН (ДЕТАЛЬ).

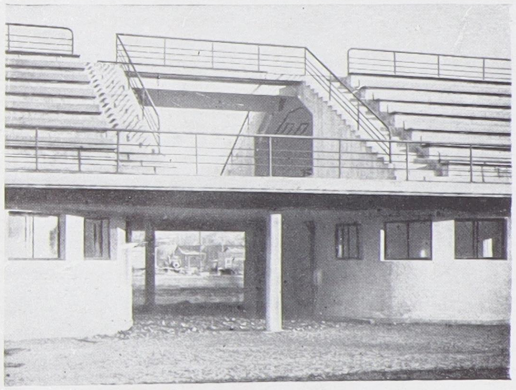

ХОККЕЙНЫЕ ТРИБУНЫ. (ДЕТАЛЬ).

ЛЯЛИН О. Л. и СВИРСКИЙ Я. О. АРХ.-ХУД.
ПРИ УЧАСТИИ: МУХАРИНСКОГО Ю. В.
РОЖИНА И. Е. и ЩУКО Ю. В. ЛЕНИНГРАД.

СТАДИОН „ДИНАМО“ В ЛЕНИНГРАДЕ.

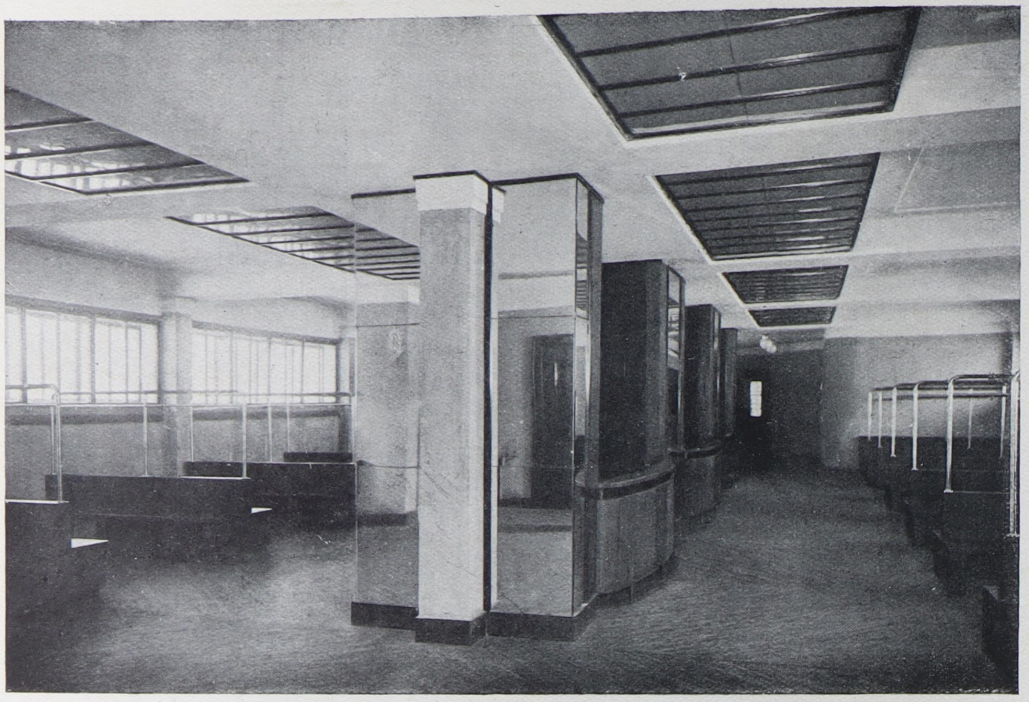

РАЗДЕВАЛКА КАТКА.



ШАХМАТНАЯ КОМНАТА.

СТАДИОН „ДИНАМО" В ЛЕНИНГРАДЕ.

ЛЯЛИН О. Л. и СВИРСКИЙ Я. О. АРХ.-ХУД.
ПРИ УЧ.: МУХАРИНСКОГО Ю. В.,
РОЖИНА И. Е. и ЩУКО Ю. В.

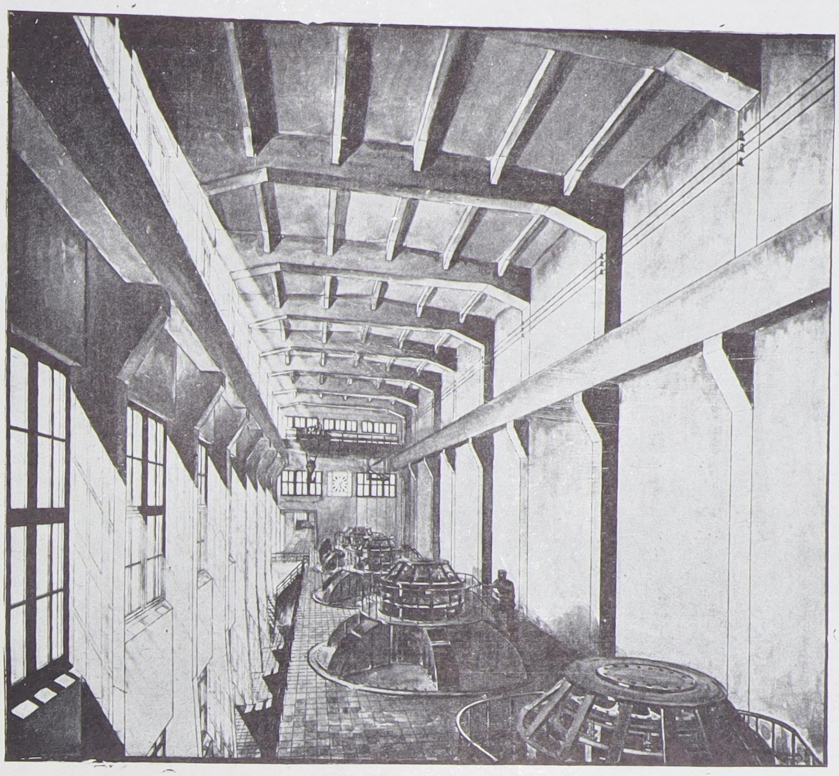

ПЕРСПЕКТИВА
МАШИННОГО ЗАЛА.

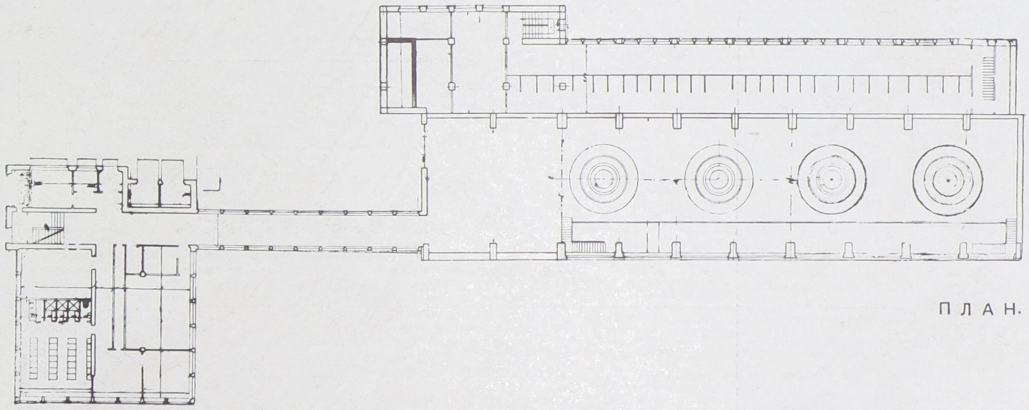

ПЛАН.

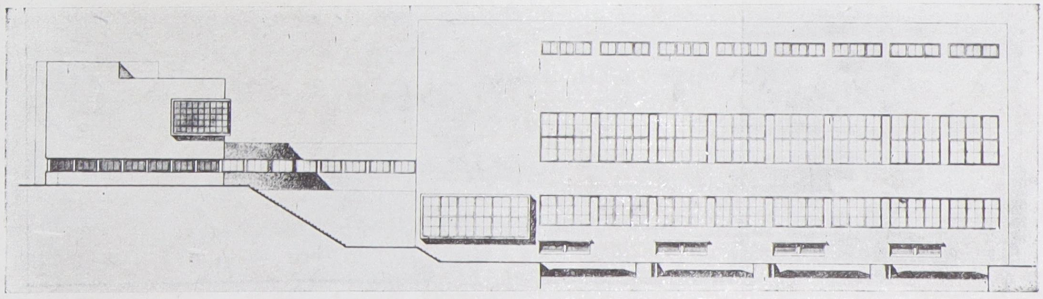

МАЛЯРЕВСКИЙ Ю. М. АРХ.-ХУД. Л-ГРАД.
ГИДРОСТАНЦИЯ НА РЕКЕ НИВЕ 1931 г.

ФАСАД С НИЖНЕГО Б'ЕФА

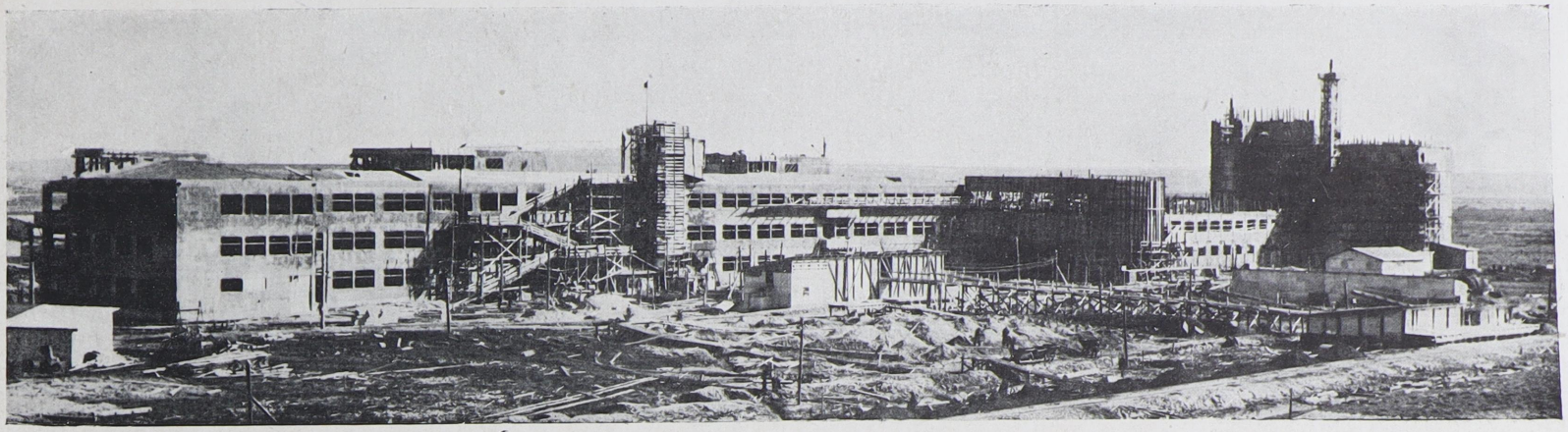

ОБЩИЙ ВИД СО СТОРОНЫ ГЛАВНОЙ ПЛОЩАДИ.

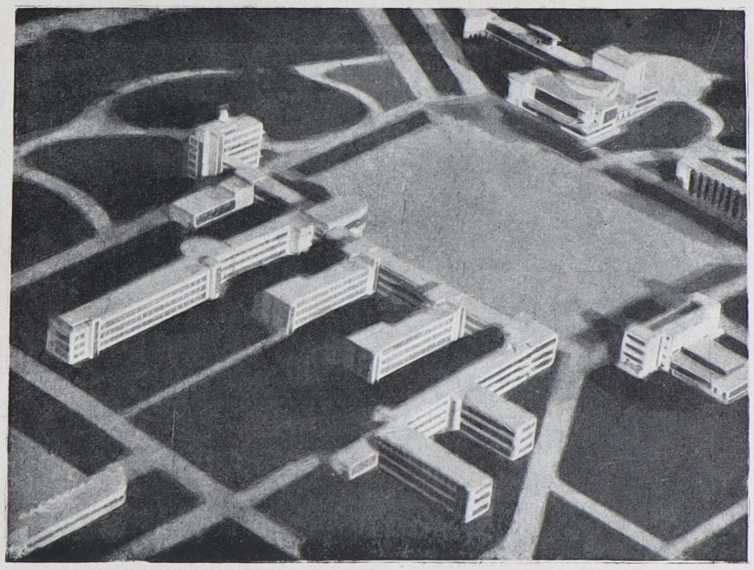

МАЙЗЕЛЬ Г. В. АРХ.-ХУД. ЦЕЙТЦ Е. В. АРХ.-ХУД.
ПРИ УЧАСТИИ КАРАМЫШЕВА Б. Я.
ИНСТИТУТ ГРАЖДАНСК. ВОЗДУШН. ФЛОТА.

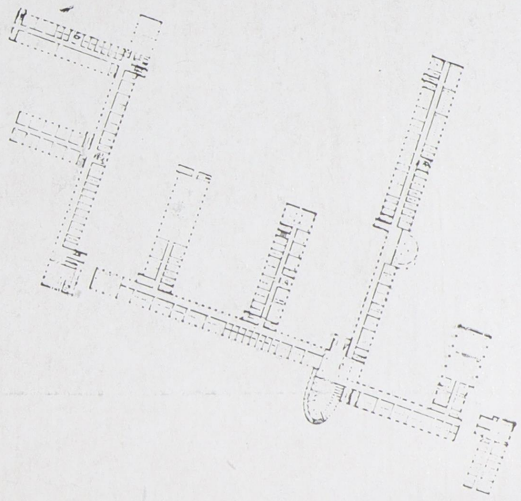

ПЛАН I ЭТАЖА.

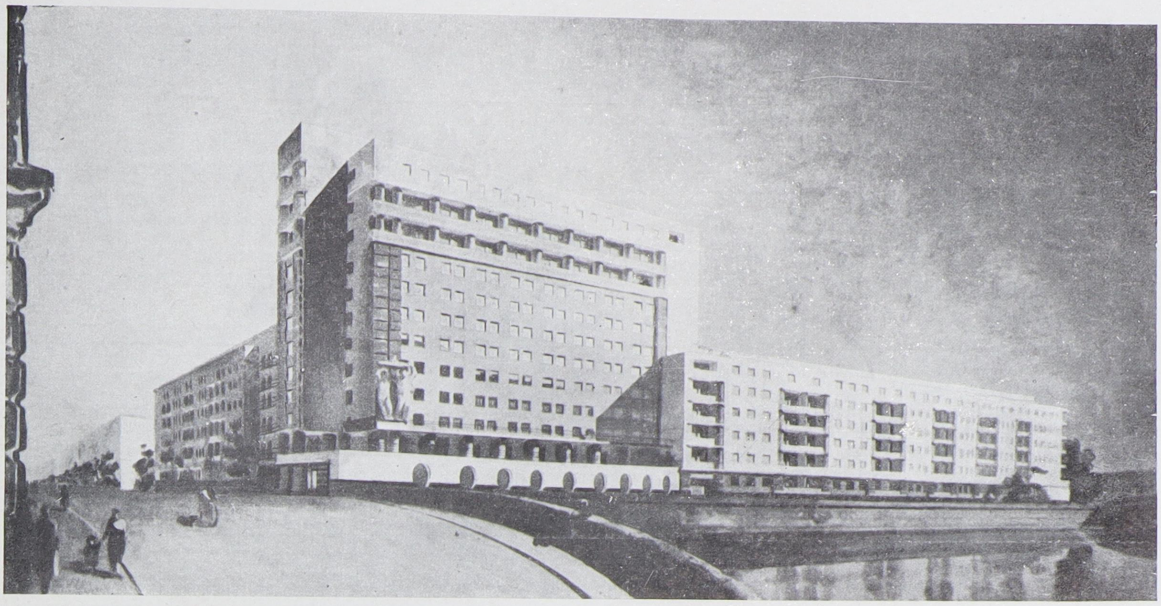

ПЕРСПЕКТИВА.

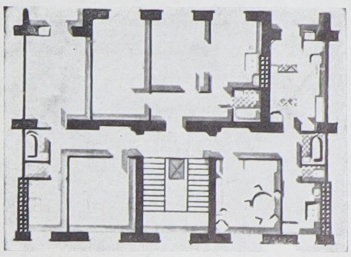

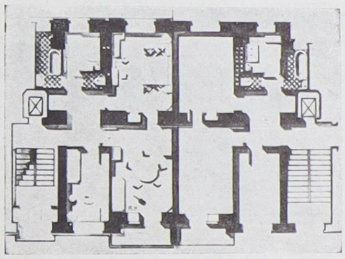

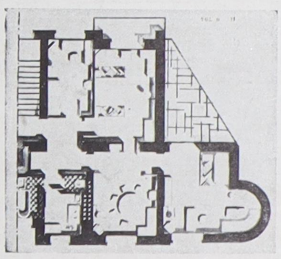

ТИПОВЫЕ
ЯЧЕЙКИ.

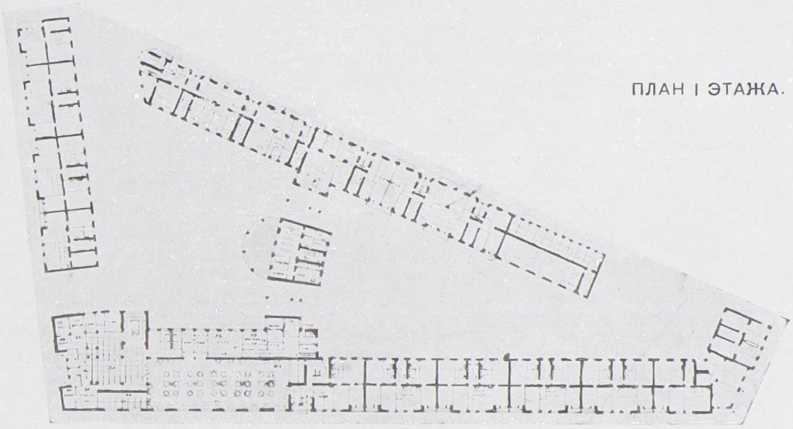

ПЛАН I ЭТАЖА.

МЕЕРЗОН И. А. АРХ.-ХУД. Л-ГРАД.
БРОД З. О. „ „ „
ЧЕРКАССКИЙ В. М. „ „ „

ЖИЛОЙ ДОМ РАБОТНИКОВ СОЮЗВЕРФИ В ЛЕНИНГРАДЕ 1932 г.



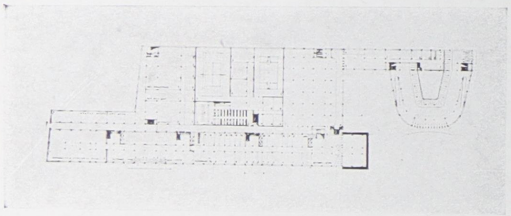

ПЛАН I ЭТАЖА.

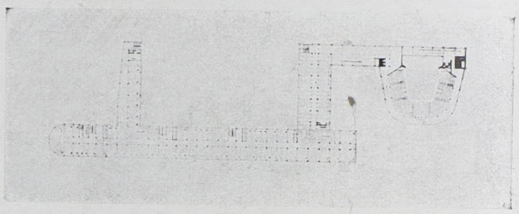

ПЛАН II ЭТАЖА.

МИНКУС М. А. АРХ.-ХУД., РОМОВ А. С. АРХ.-ХУД. МОСКВА.
ПРОЕКТ КРАСНОЗНАМЕННОЙ ВОЕННОЙ АКАДЕМИИ им. М. В. ФРУНЗЕ.
ПЕРВЫЙ ЗАКРЫТЫЙ КОНКУРС 1931 г. ПРОЕКТ ПРИЗНАН ЛУЧШИМ.

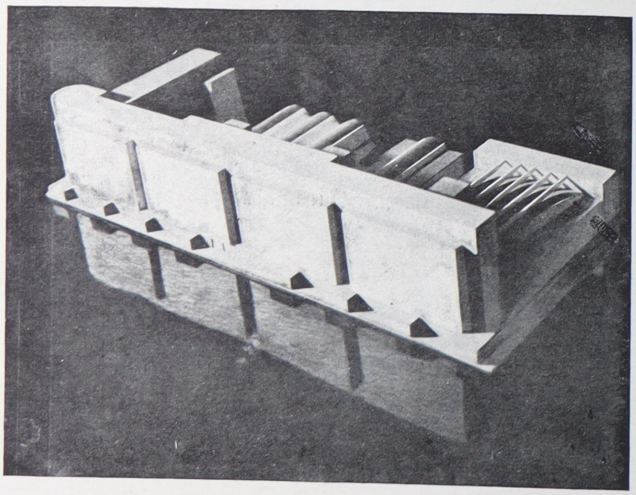

МАКЕТ.

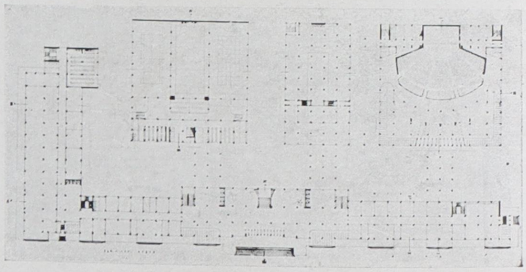

ПЛАН I ЭТАЖА.

МИНКУС М. А. АРХ.-ХУД., РОМОВ А. С. АРХ.-ХУД. МОСКВА.
ПРОЕКТ КРАСНОЗН. ВОЕННОЙ АКАДЕМИИ им. М. В. ФРУНЗЕ.
ВТОРОЙ ЗАКРЫТЫЙ КОНКУРС. 1932 г.

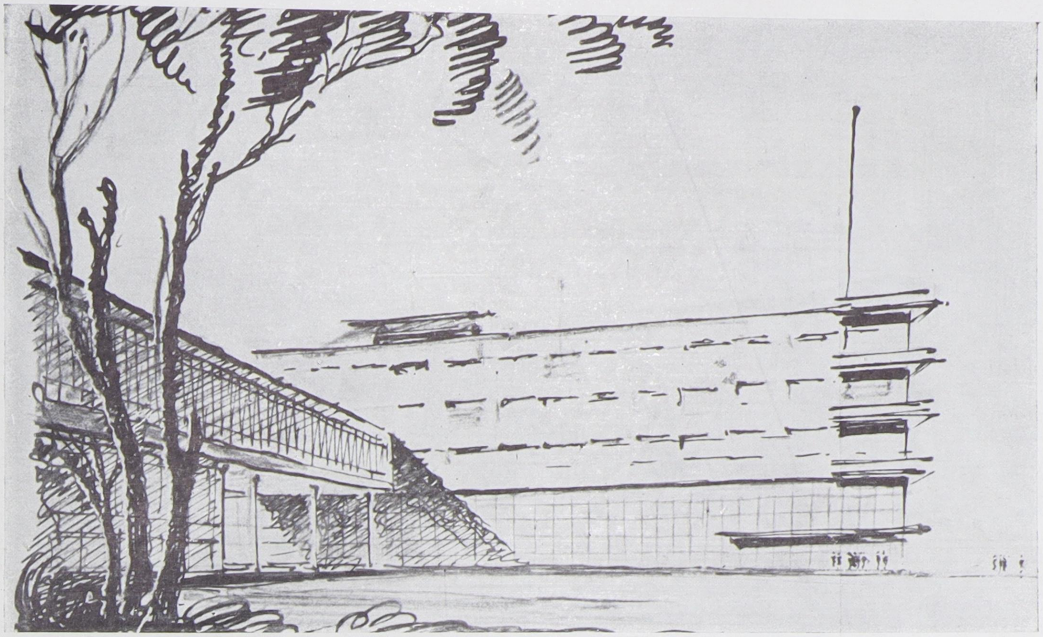

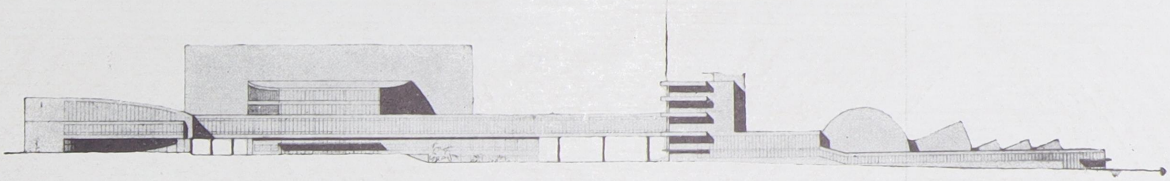

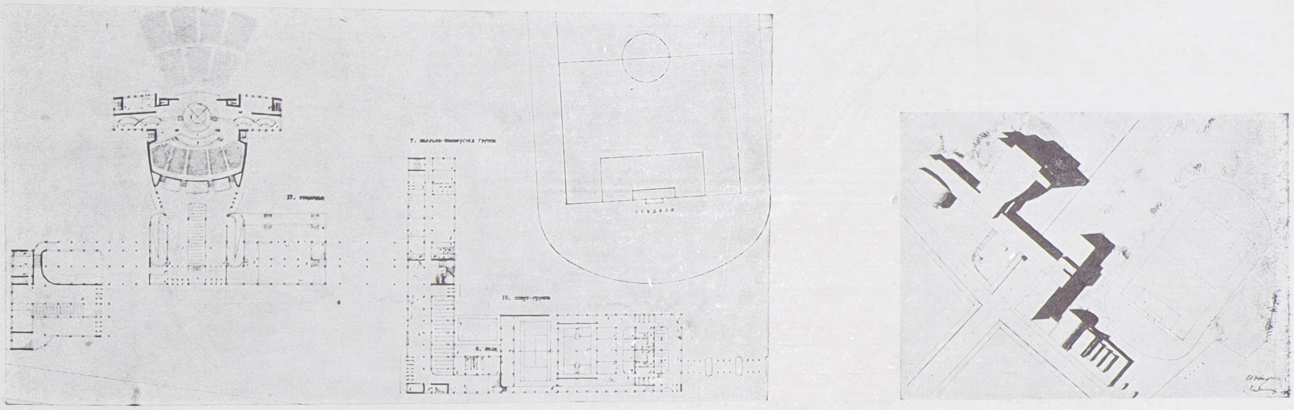

МИНКУС М. А. АРХ.-ХУД., ОЛТАРЖЕВСКИЙ Г. К. АРХИТЕКТОР МОСКВА.
ДОМ КУЛЬТУРЫ СОЮЗА РАБОТН. КООПЕР. и ГОС. ТОРГ. УЧРЕЖД. В МОСКВЕ. ПРЕМИРОВАН НА ЗАКРЫТОМ КОНКУРСЕ. 1931 г.

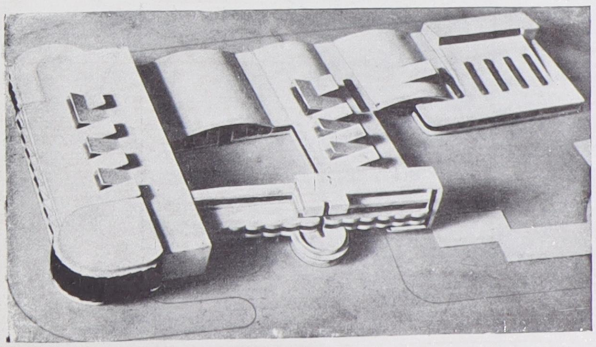

МИНКУС М. А. АРХ.-ХУД., ДАВИДОВИЧ Л. Н. ИНЖ. ТЕХН.

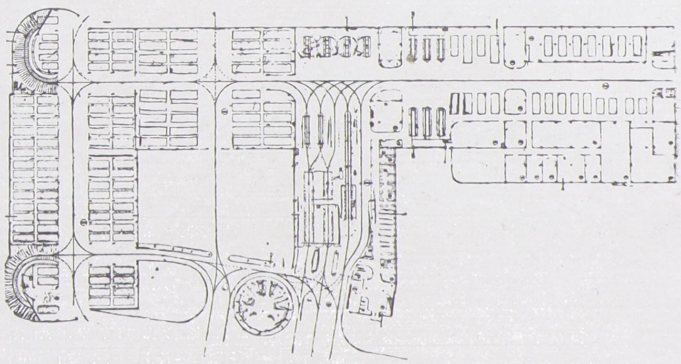

АВТОБАЗА „ИНТУРИСТ" В МОСКВЕ. 1932 г.

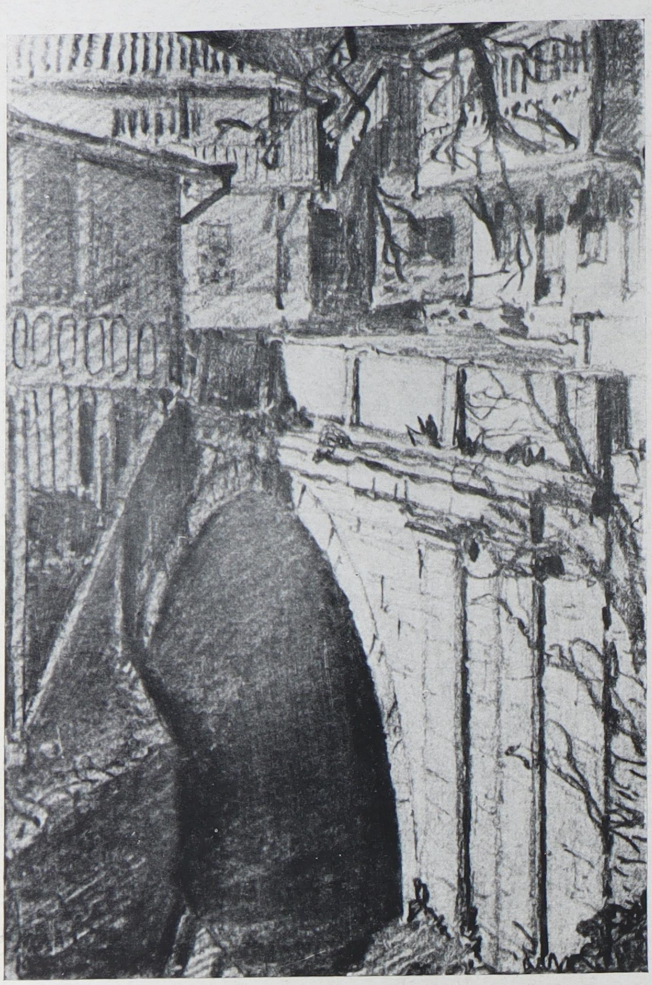

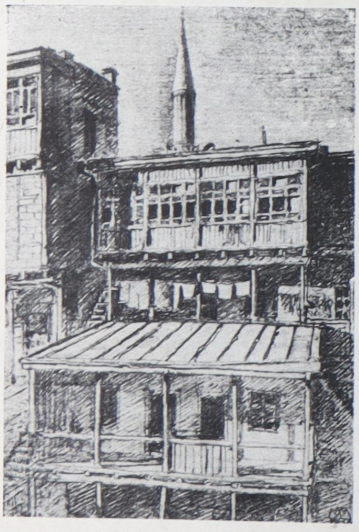



МИНКУС М. А. АРХ. ХУД. МОСКВА.
КРЫМ—КОРЕИЗ (рисунки карандаш.) 1933 г.



ПРОЕКТ ПЛАНИРОВКИ г. КИРОВСКА (ХИБИНОГОРСК)

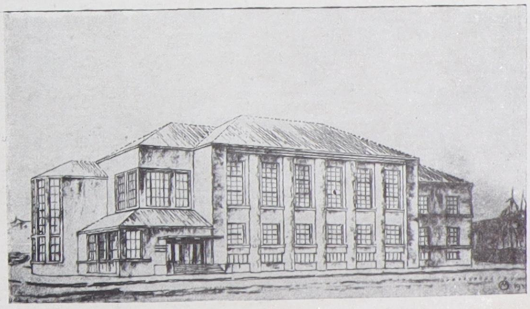

МУНЦ О. Р. АРХ.-ХУД. ЛЕНИНГРАД.

ПРОЕКТ ДОМА ТЕХНИКИ В КИРОВСКЕ.

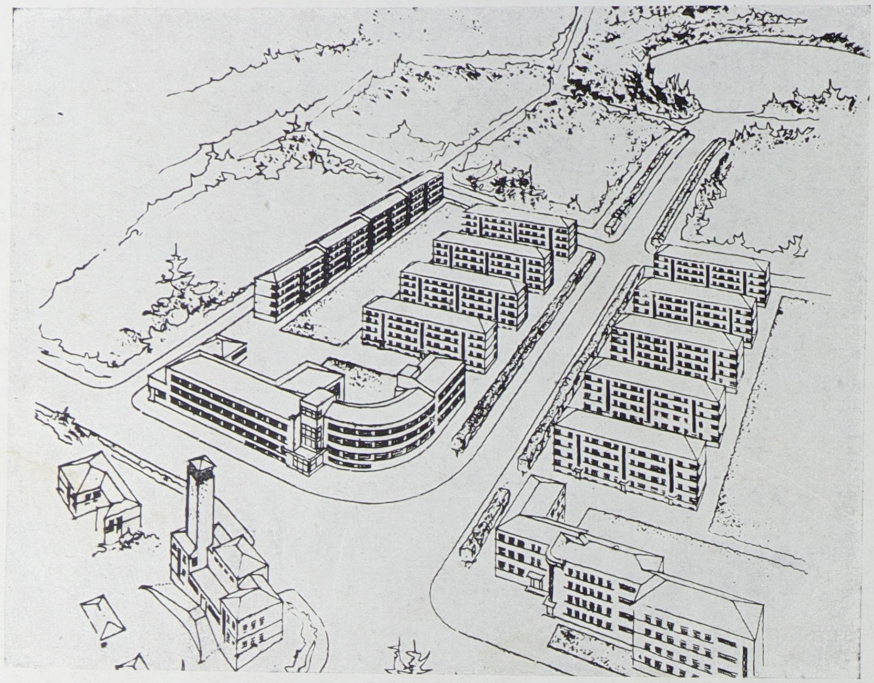

МУНЦ О. Р. АРХ.-ХУД. ЛЕНИНГРАД.
ПЕРСПЕКТИВНЫЙ НАБРОСОК ЗАСТРОЙКИ 1-й ОЧЕРЕДИ г. КИРОВСКА (ХИБИНОГОРСК).

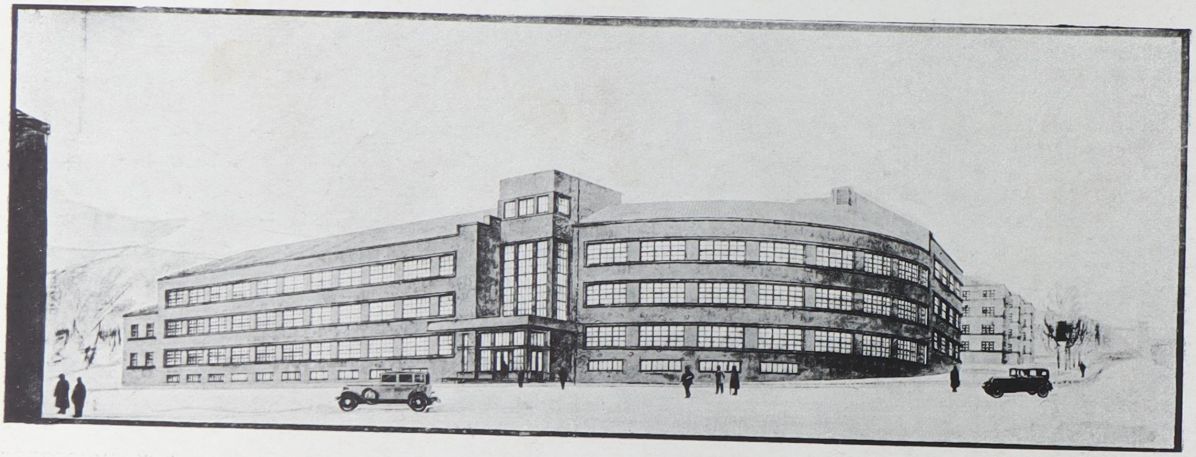

ПРОЕКТ ДОМА ТРЕСТА „АПАТИТ" В г. КИРОВСКЕ.

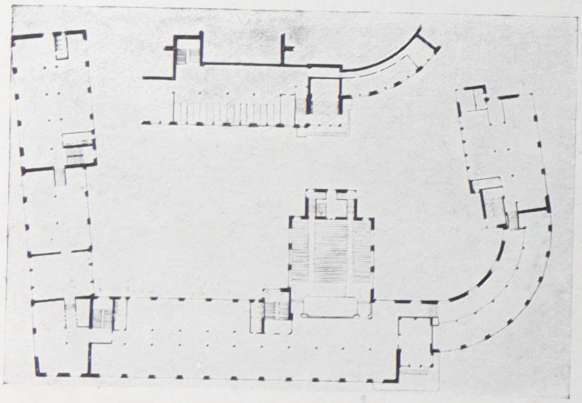

МУНЦ О. Р. АРХ.-ХУД. ПРИ УЧАСТИИ БРУН Н. Ф. АРХ. Л-ГРАД

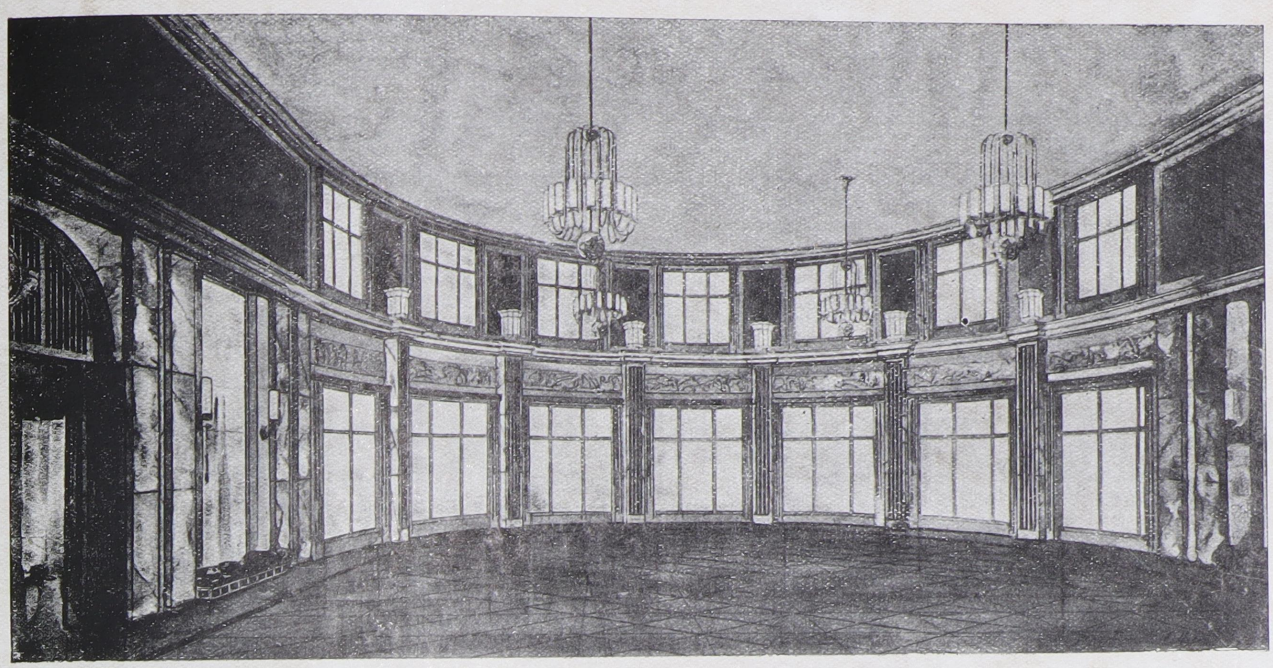

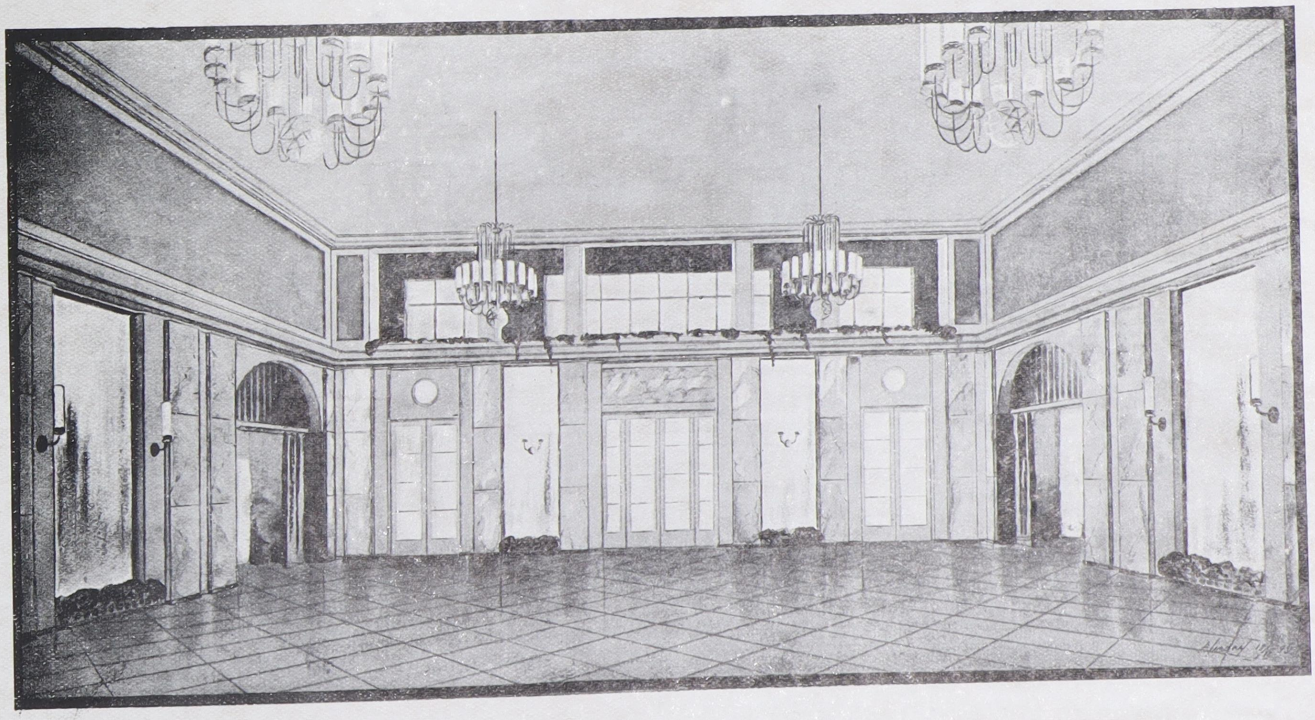

МУНЦ О. Р. АРХ.-ХУД., ЛЕСМАН В. Б. АРХ.-ХУД.

ОТДЕЛКА БАНКЕТНОГО ЗАЛА.



ПЕРСПЕКТИЗА ПО ПР. ГОРЬКОГО.

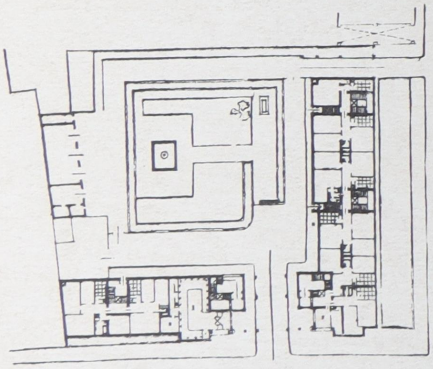

ПЕРВЫЙ ЭТАЖ.

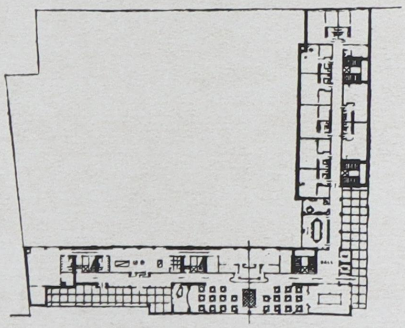

СЕДЬМОЙ ЭТАЖ.

ДОМ СПЕЦИАЛИСТОВ „ИНОСТРАННЫЙ УДАРНИК"
НА ПРОСПЕКТЕ М. ГОРЬКОГО В ЛЕНИНГРАДЕ.

МУНЦ В. О. АРХИТ.-ХУД. ЛЕН-ГРАД.
ПРИ УЧАСТИИ АСС Л. Е. „

ДОМ СПЕЦИАЛИСТОВ
„ИНОСТРАННЫЙ УДАРНИК"

МУНЦ В. О. АРХ.-ХУДОЖН.
ПРИ УЧАСТИИ АСС Л. Е.

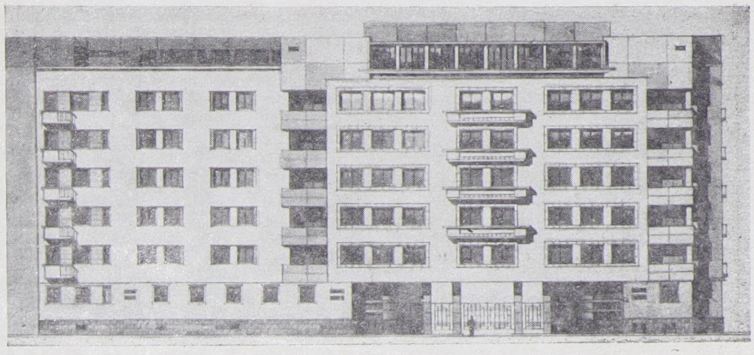

ФАСАД НА ПР. М. ГОРЬКОГО.

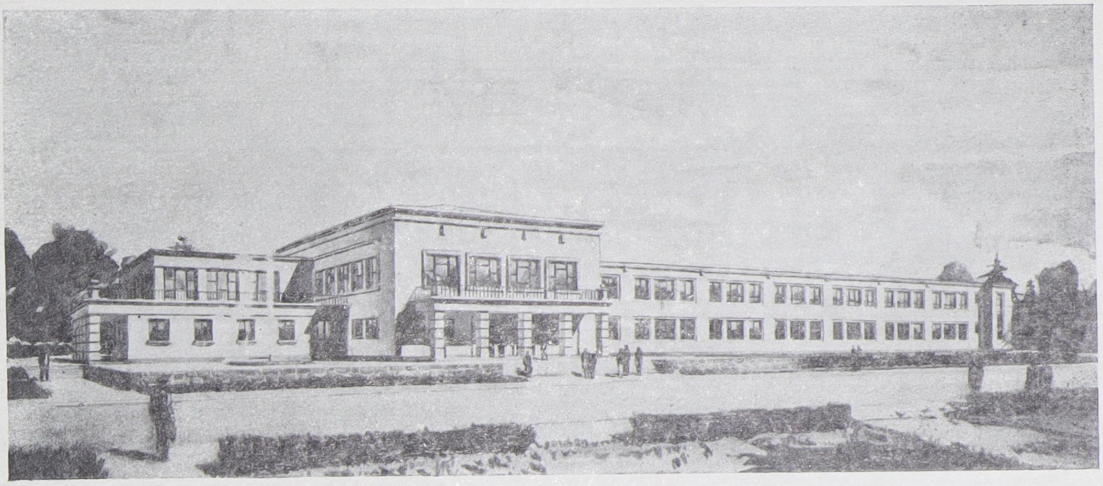

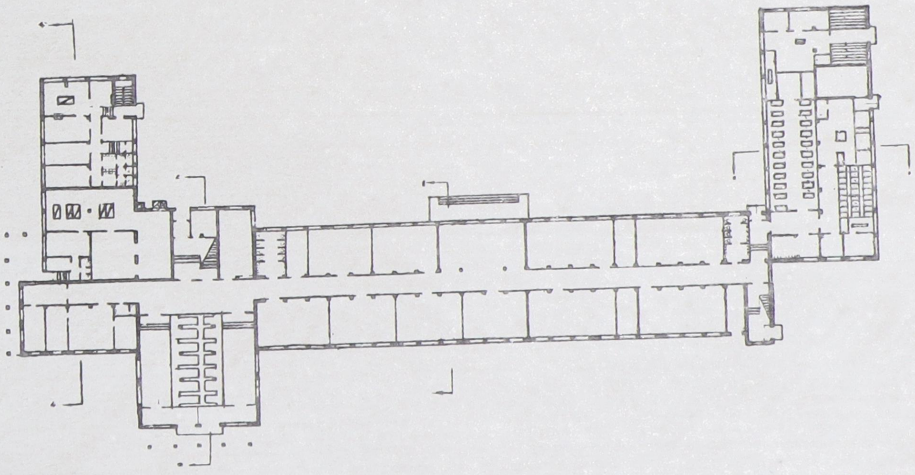

ПЕРВЫЙ ЭТАЖ.

ШКОЛА НА НАБЕРЕЖНОЙ РЕКИ ВОЛКОВКИ
В ЛЕНИНГРАДЕ НА 560 УЧЕНИКОВ. 1930 г.

МУНЦ В. О. АРХ.-ХУД. ЛЕН-ГРАД.
СУСЛОВА О. В. „ „ „

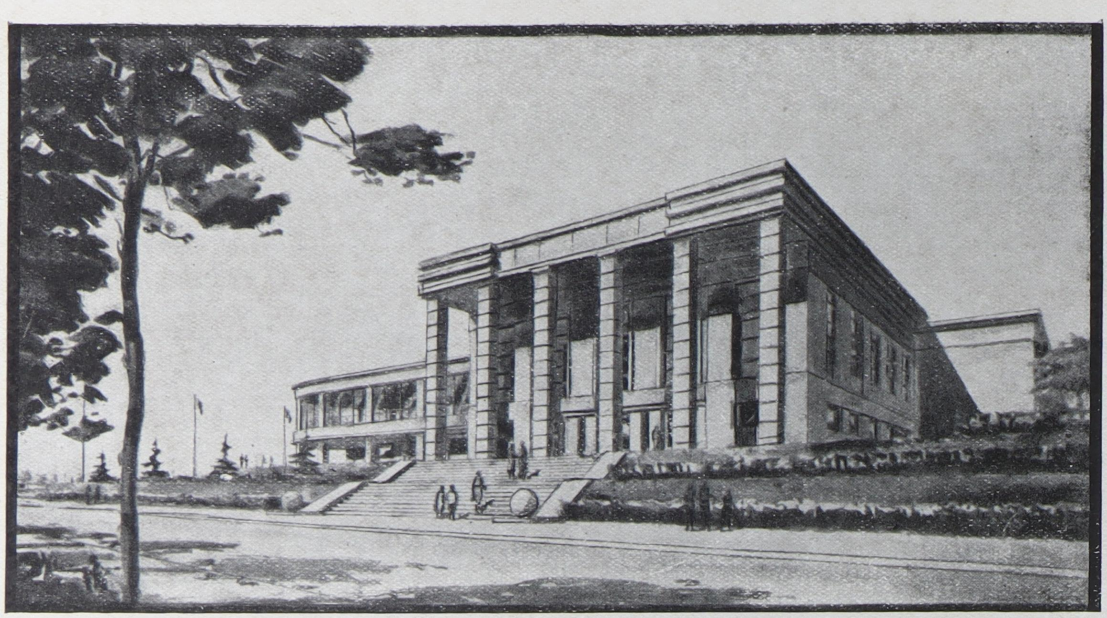

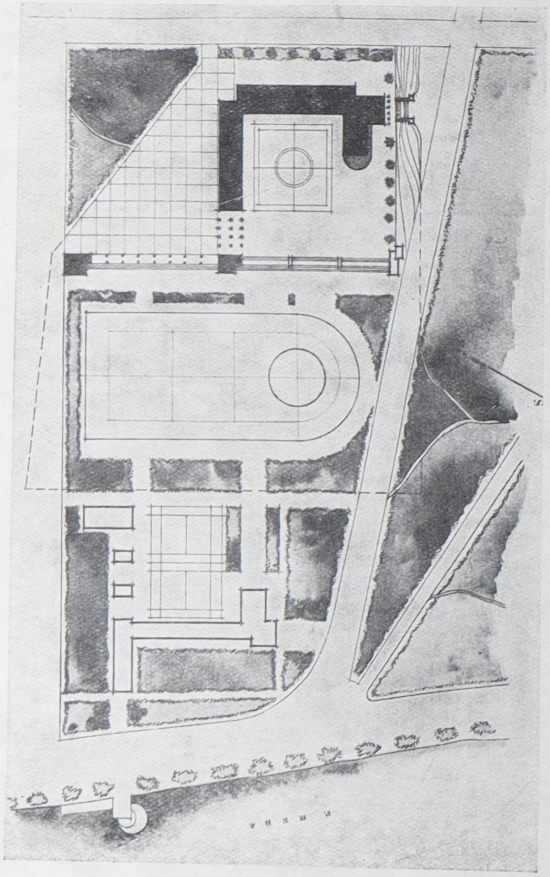

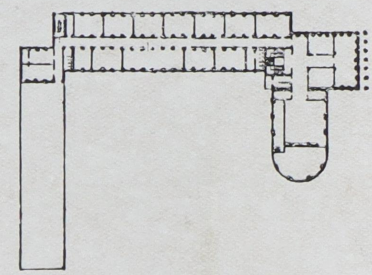

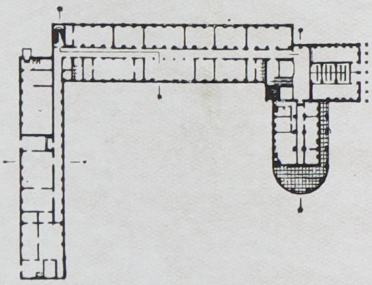

МУНЦ В. О. АРХИТ.-ХУД., АСС Л. Е. и ГИНСБЕРГ Л. С. АРХ.-ХУД. Л-ГРАД.

ШКОЛА НА ПРАВОМ БЕРЕГУ НЕВЫ НА 660 УЧАЩИХСЯ.

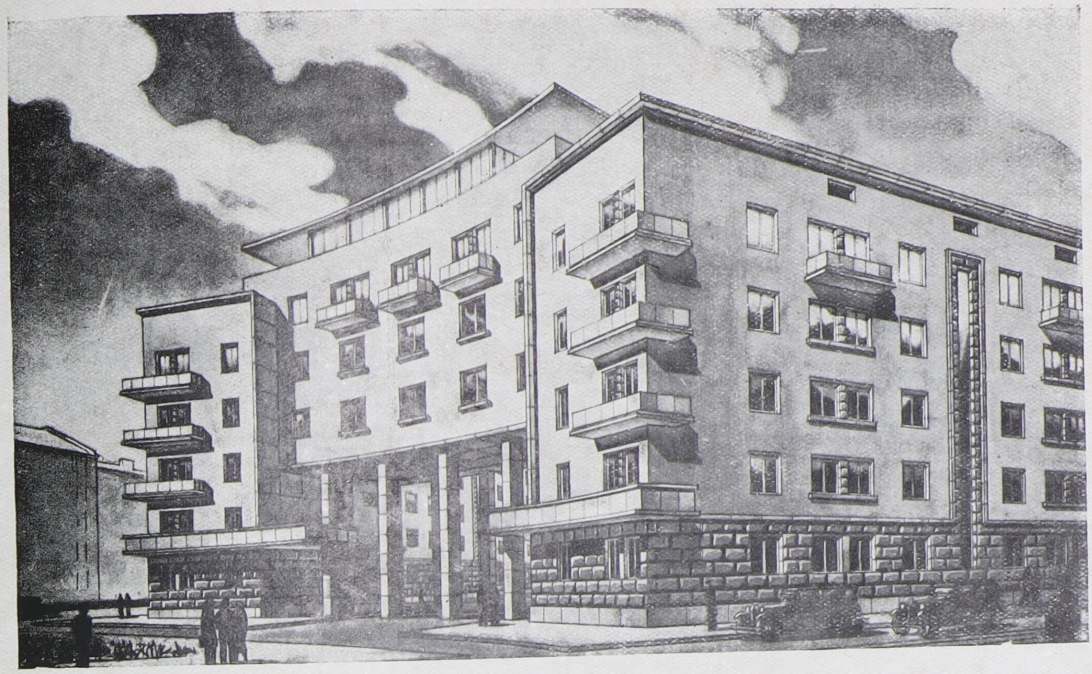

ДОМ СПЕЦИАЛИСТОВ
НА УЛИЦЕ СКОРОХОДОВА
В ЛЕНИНГРАДЕ.



ПЛАН ПЕРВОГО ЭТАЖА.

МУНЦ В. О. АРХ.-ХУД. ЛЕН-ГРАД.
СУСЛОВА О. В. „ „ „

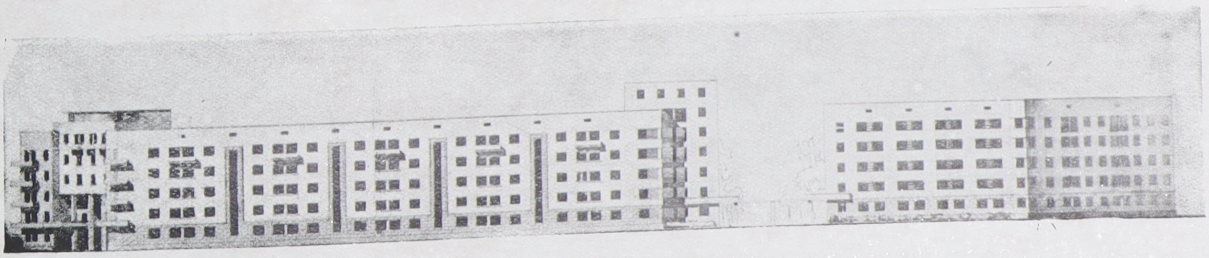

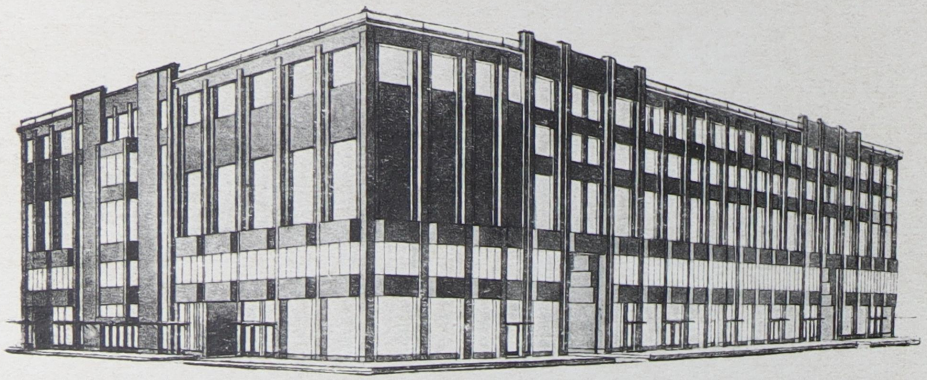

ОБЩИЙ ВИД.

ПЕРВЫЙ ЭТАЖ.

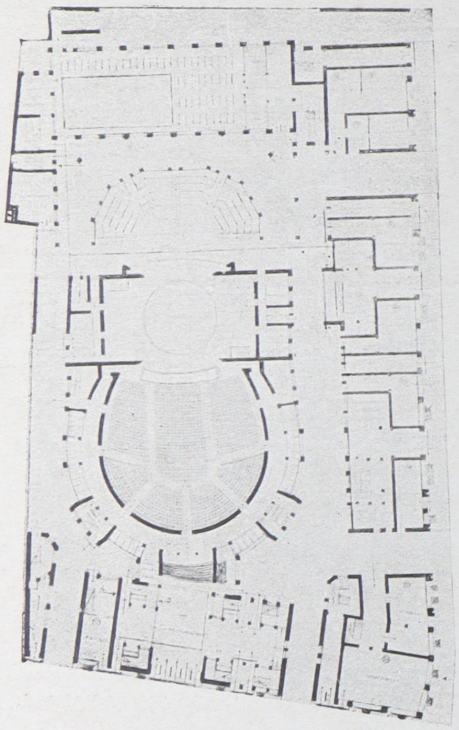

АНТРЕСОЛЬНЫЙ ЭТАЖ.

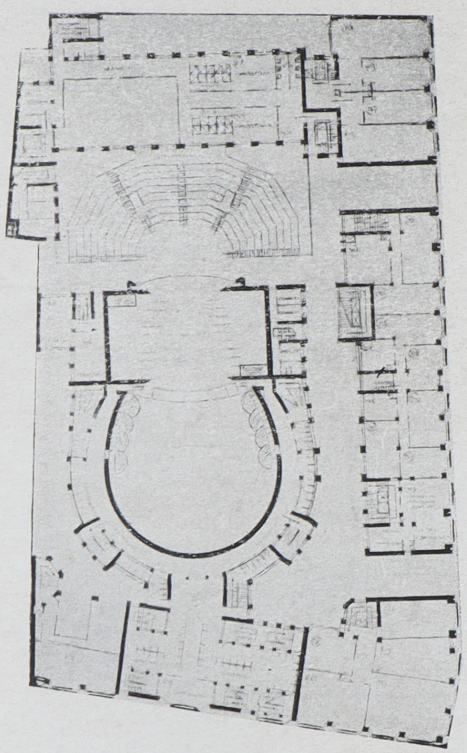

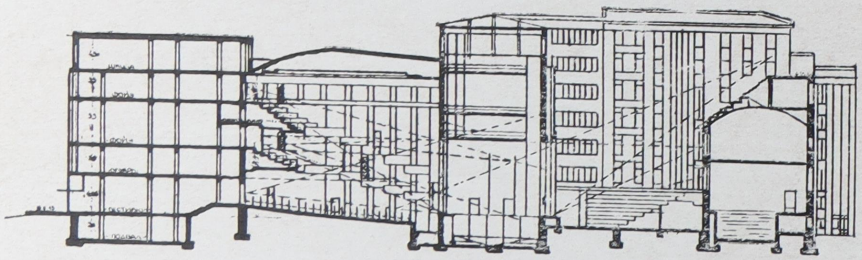

ОВСЯННИКОВ С. О. АРХИТЕКТОР-ХУДОЖНИК, ПОМПЕЕВ Б. С. АРХИТЕКТОР.
НАРОДНЫЙ ДОМ В г. РИГЕ (ЛАТВИЯ). 2-я ПРЕМИЯ НА МЕЖДУНАР. КОНКУРСЕ. 1929 г.

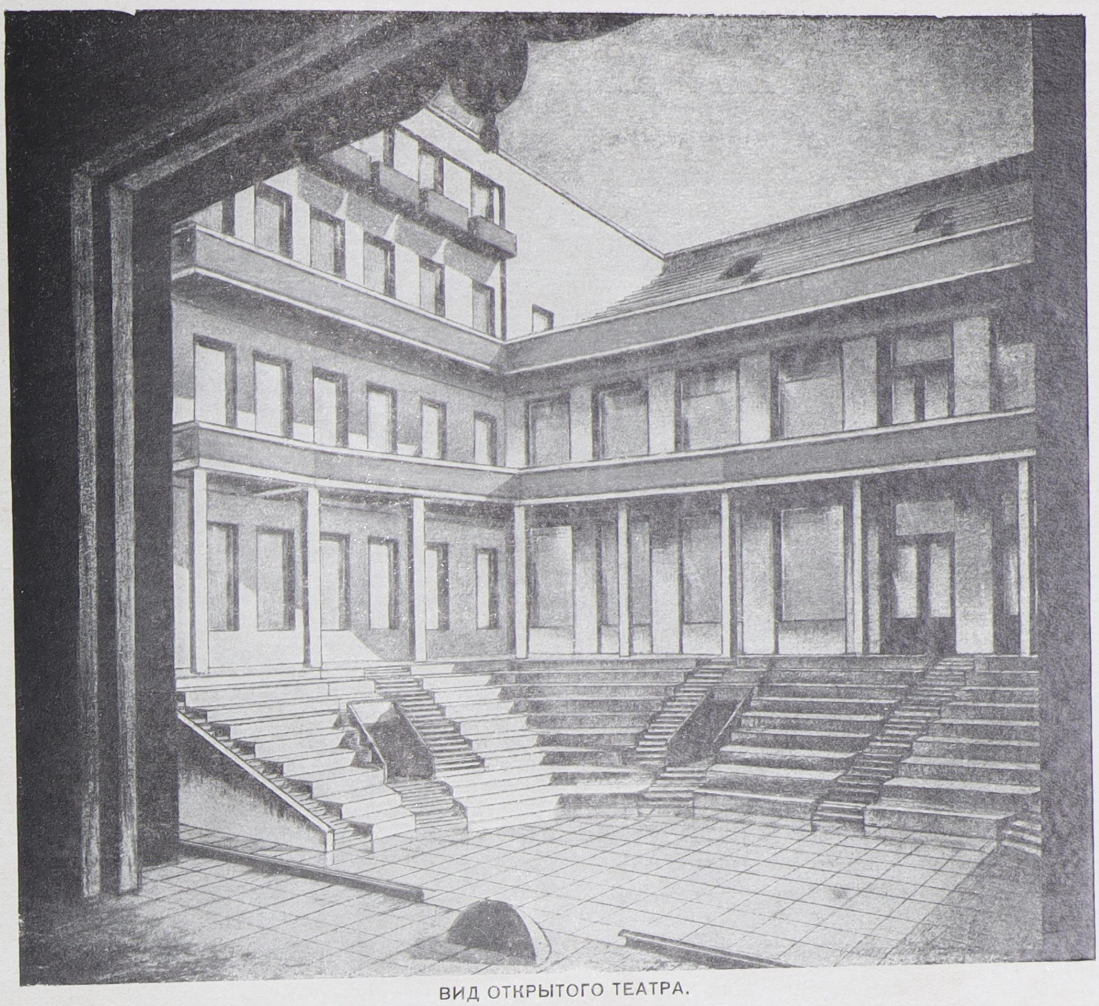

ВИД ОТКРЫТОГО ТЕАТРА.

2-й ЭТАЖ.

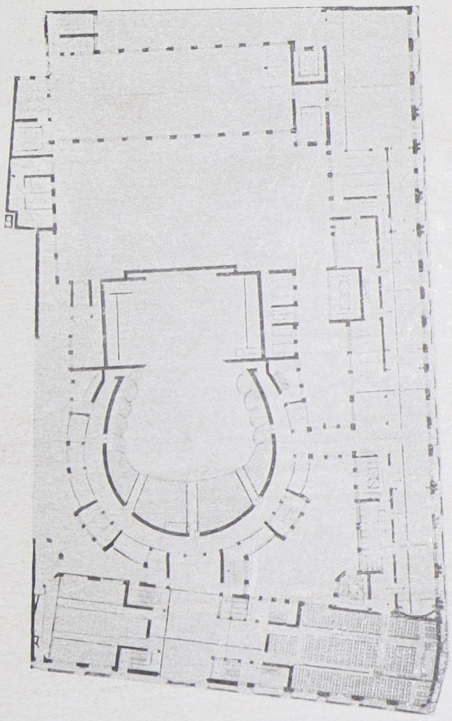

3-й ЭТАЖ.

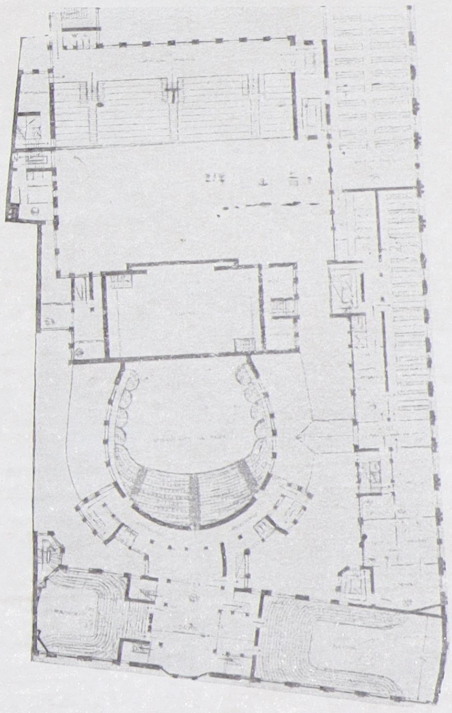

О. ВСЯННИКОВ С. О. АРХИТЕКТОР-ХУДОЖНИК, ПОМПЕЕВ Б. С. АРХИТЕКТОР.
НАРОДНЫЙ ДОМ В г. РИГЕ. 2-я ПРЕМИЯ НА МЕЖДУНАР. КОНКУРСЕ В г. РИГЕ (ЛАТВИЯ). 1929 г.

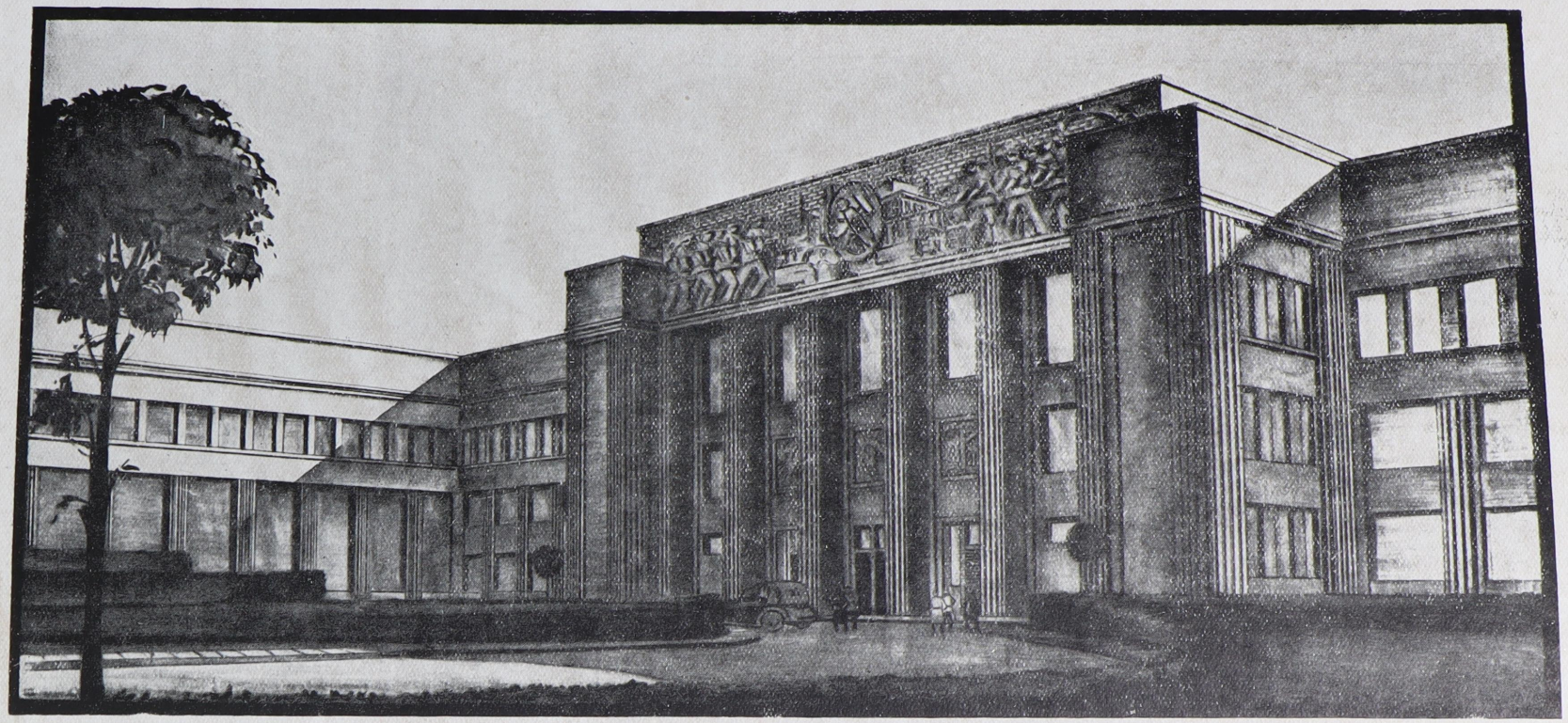



ОВСЯННИКОВ С. О. АРХ.-ХУД. ЛЕН-ГРАД.
СИНЯВЕР М. М. „ „

ЛАБОРАТОРИЯ им. ОРДЖОНИКИДЗЕ МАШИННО-СТРОИТ. ИНСТИТУТА В ЛЕСНОМ. г. ЛЕНИНГРАД.

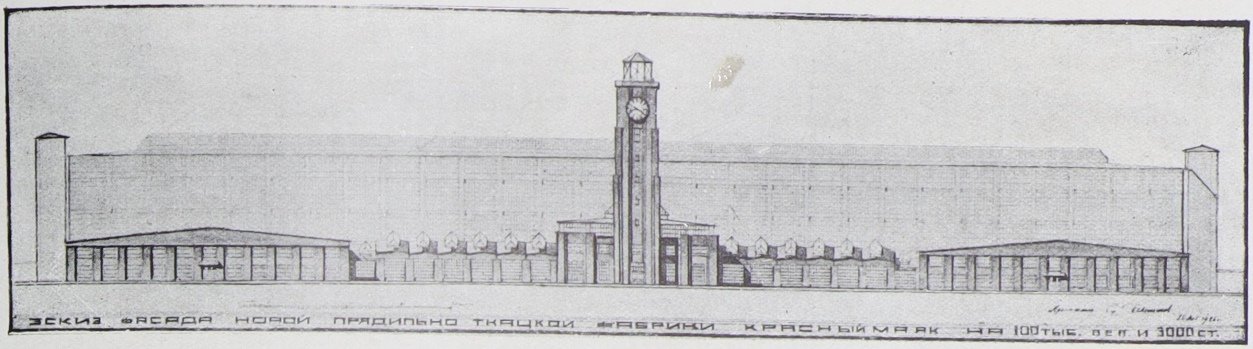

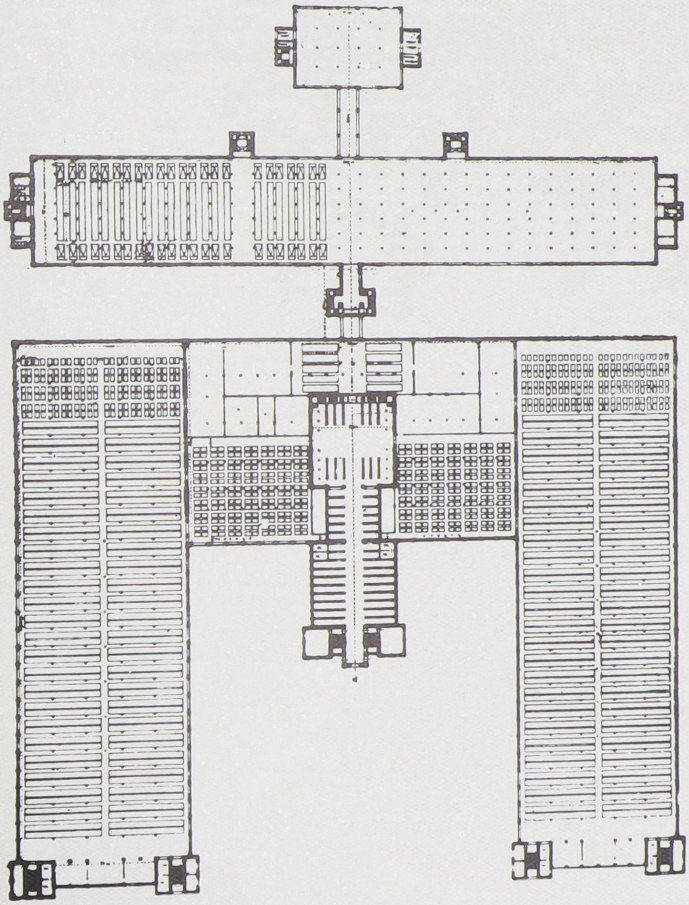

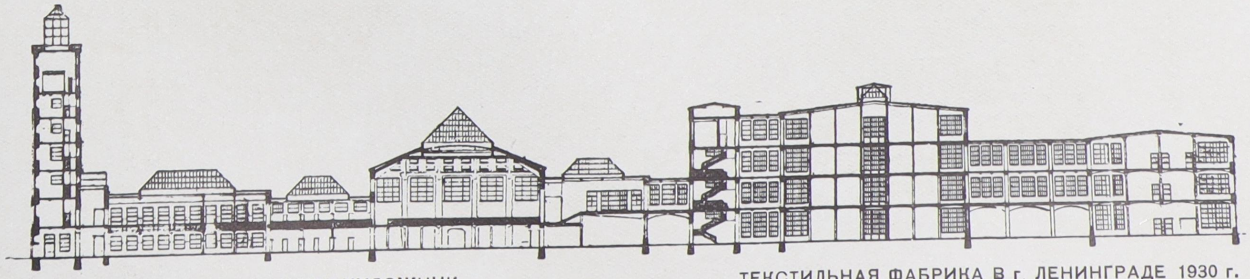

ОВСЯННИКОВ С. О. АРХИТЕКТОР-ХУДОЖНИК.

ТЕКСТИЛЬНАЯ ФАБРИКА В г. ЛЕНИНГРАДЕ 1930 г.

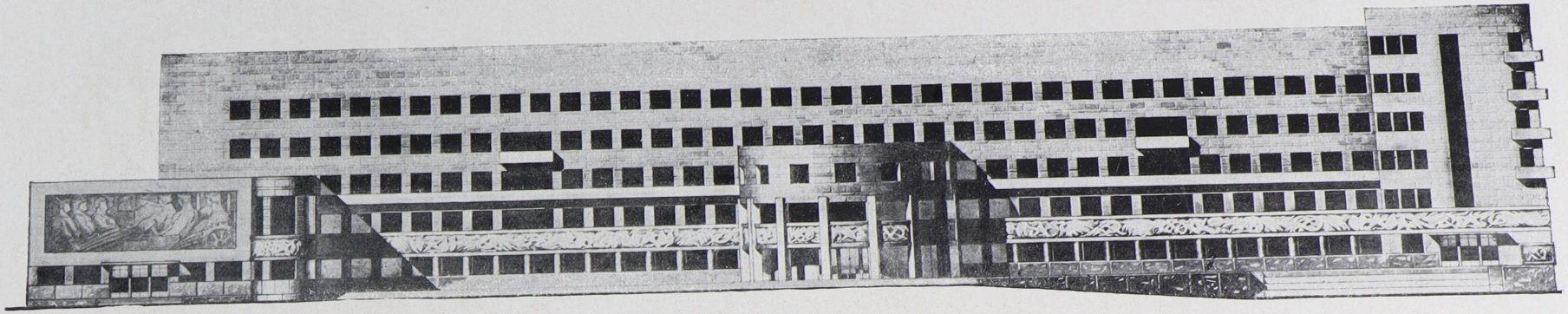

ГЛАВНЫЙ ФАСАД.

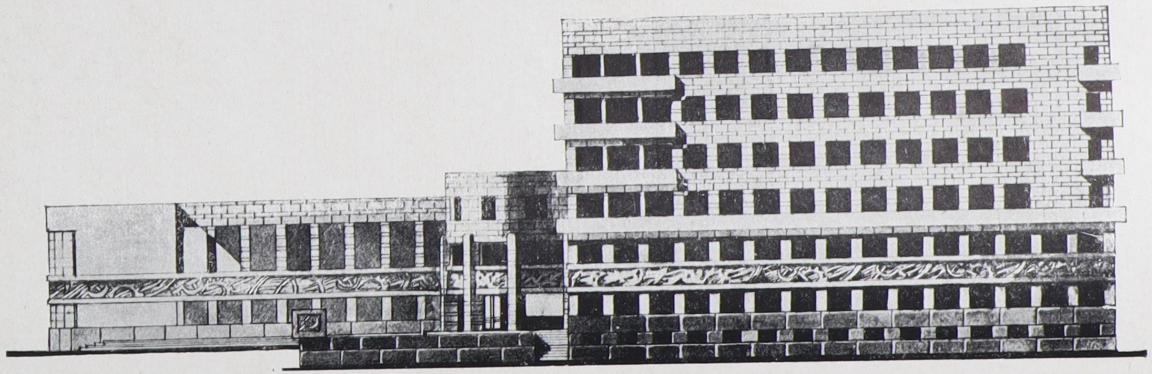

БОКОВОЙ ФАСАД.

ОВСЯННИКОВ С. О., СИНЯВЕР М. М.
АРХИТЕКТ.-ХУДОЖНИК. ЛЕНИНГРАД.

ДОМ ПРАВИТЕЛЬСТВА В КАРЕЛИИ г. ПЕТРОЗАВОДСКЕ. 1932 г.

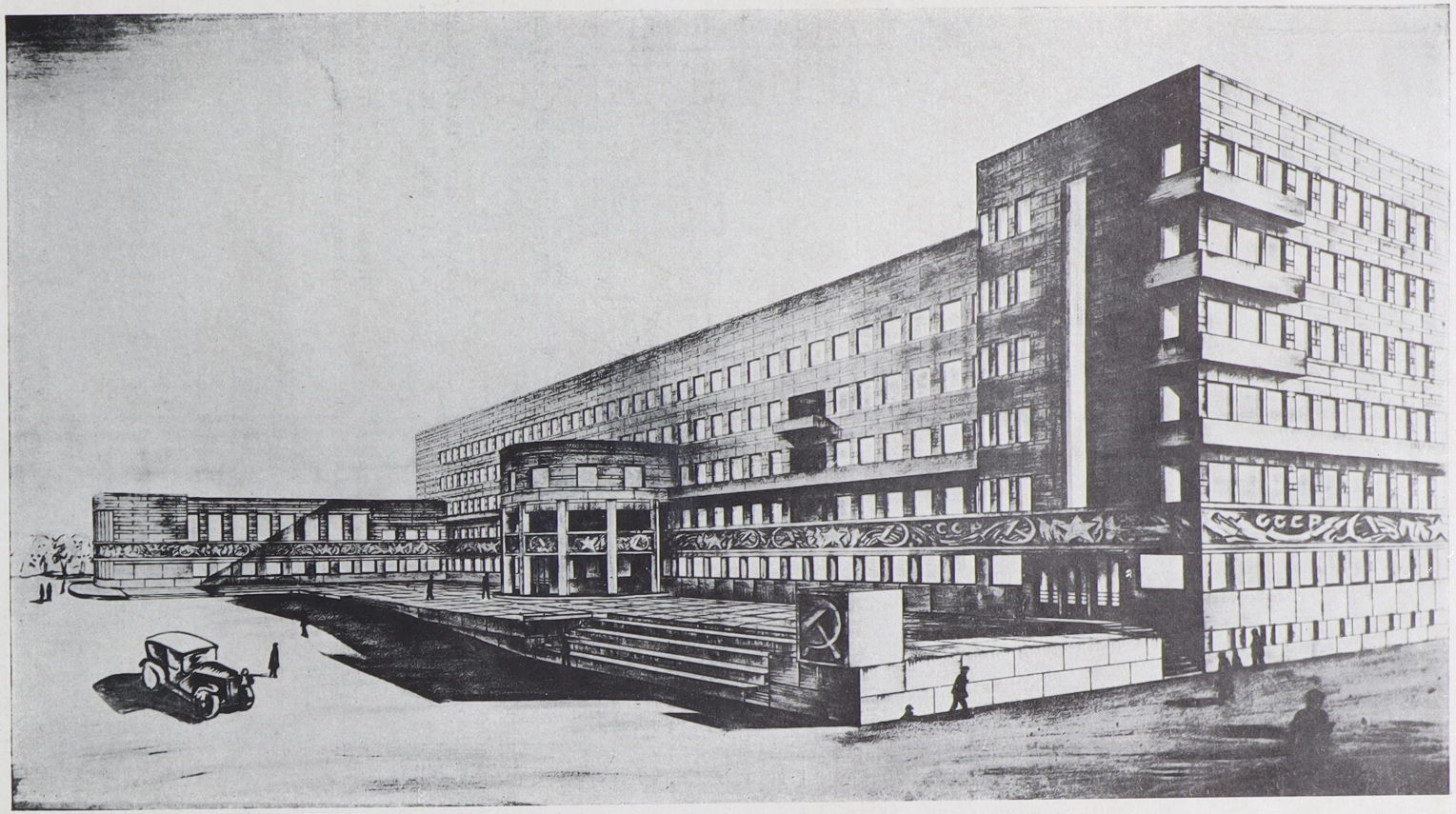

ОВСЯННИКОВ С. О., СИНЯВЕР М. М. АРХИТЕКТОРА-ХУДОЖНИКИ.
ПРОЕКТ ДОМА ПРАВИТЕЛЬСТВА В КАРЕЛИИ. г. ПЕТРОЗАВОДСК.
ИСПОЛНЕН ПО ПОРУЧЕНИЮ ОБЩЕСТВА АРХ.-ХУД. г. ЛЕНИНГРАД.

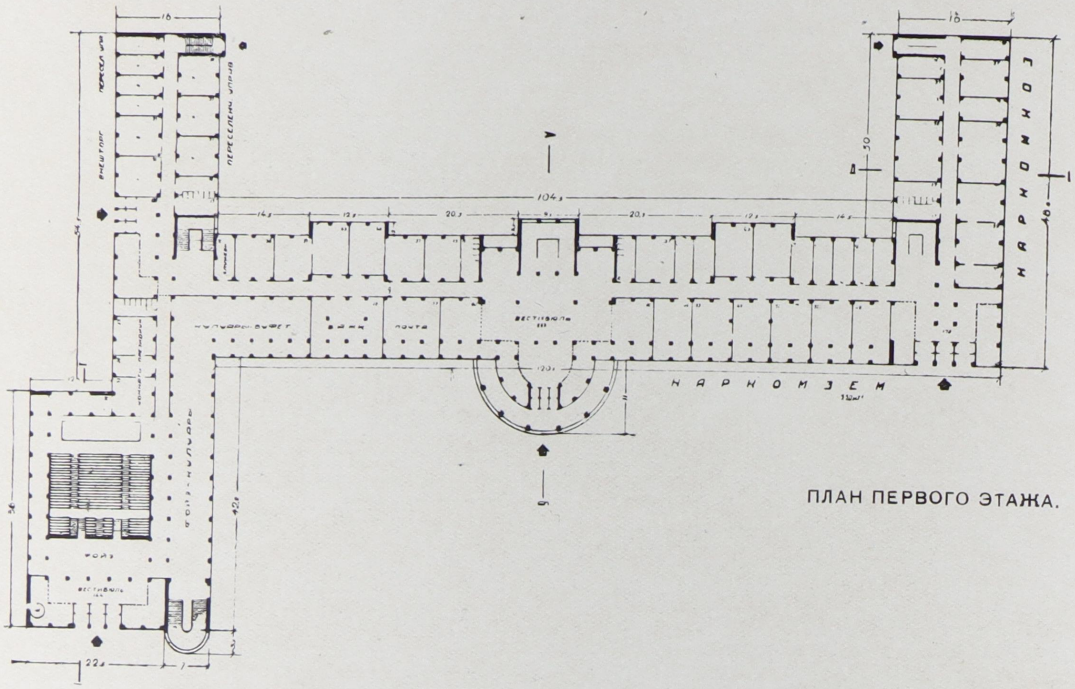

ПЛАН ПЕРВОГО ЭТАЖА.

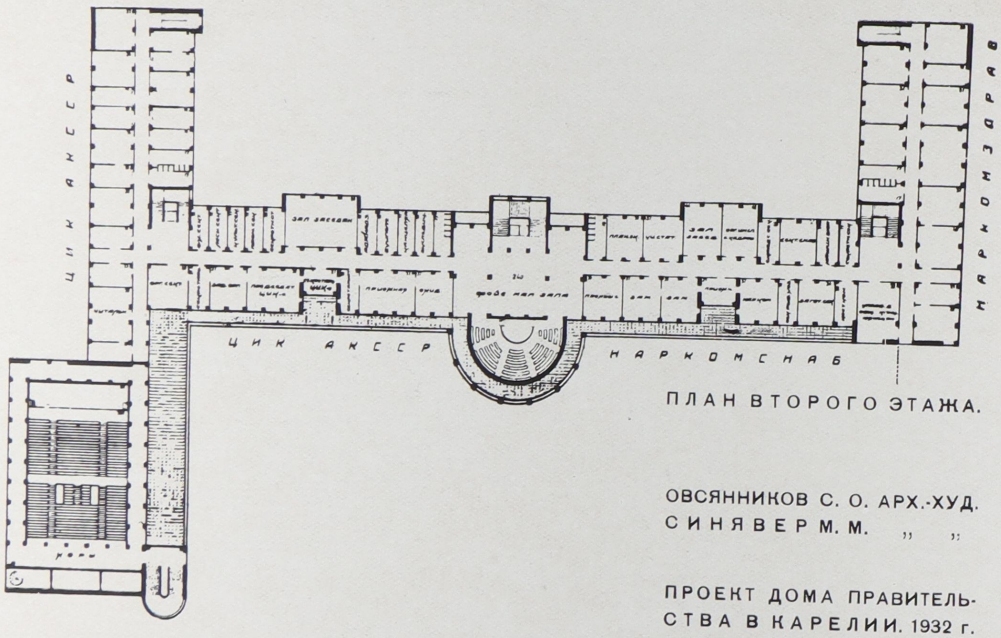

ПЛАН ВТОРОГО ЭТАЖА.

ОВСЯННИКОВ С. О. АРХ.-ХУД.
СИНЯВЕР М. М. „ „

ПРОЕКТ ДОМА ПРАВИТЕЛЬСТВА В КАРЕЛИИ. 1932 г.



СИНАЙСКИЙ В. А.
СКУЛЬПТОР
ЛЕНИНГРАД.

ЭСКИЗ
БАРЕЛЬЕФА.

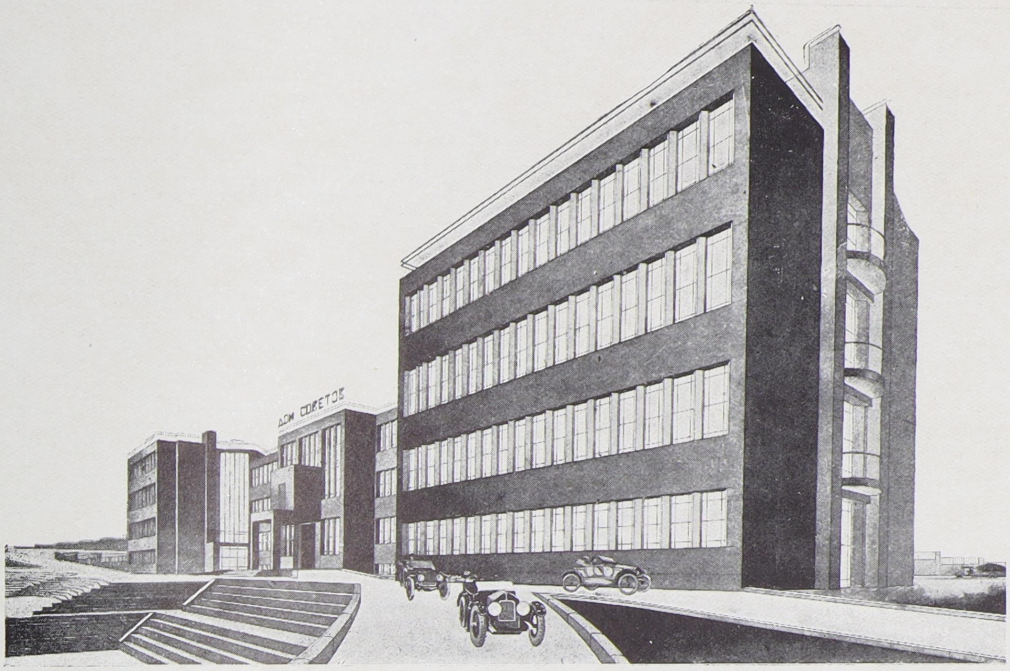

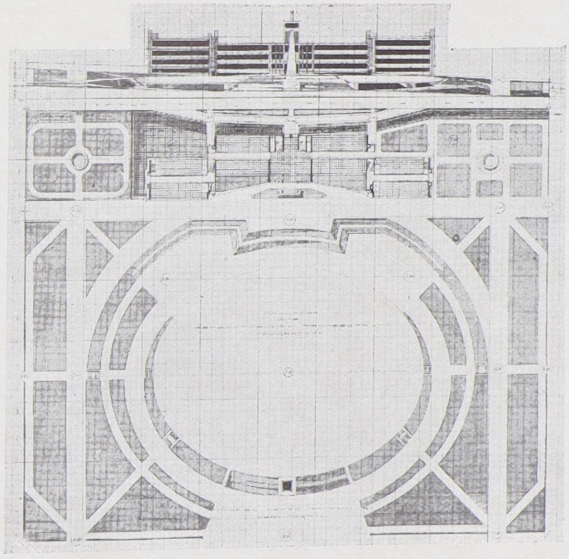

ПРОСКУРНИН Н. М. АРХ.-ХУД.

ДОМ СОВЕТОВ В ВЕРХНЕУДИНСКЕ 1929 г.

ПЕРСПЕКТИВНЫЙ ВИД и ГЕНЕРАЛЬНЫЙ ПЛАН.



СИНАЙСКИЙ В. А. СКУЛЬПТОР.

ВЗЯТИЕ ЗИМНЕГО ДВОРЦА. ДЕКОРАТИВНОЕ ПАННО.



РОЖНОВСКИЙ В. С. АРХИТ.-ХУДОЖН., ИНЖЕН. АРХИТ. ЛЕНИНГРАД.
ЭСКИЗ ПАМЯТНИКА В. И. ЛЕНИНУ В ЛЕНИНГРАДСКОМ ПОРТУ. 1932 г.

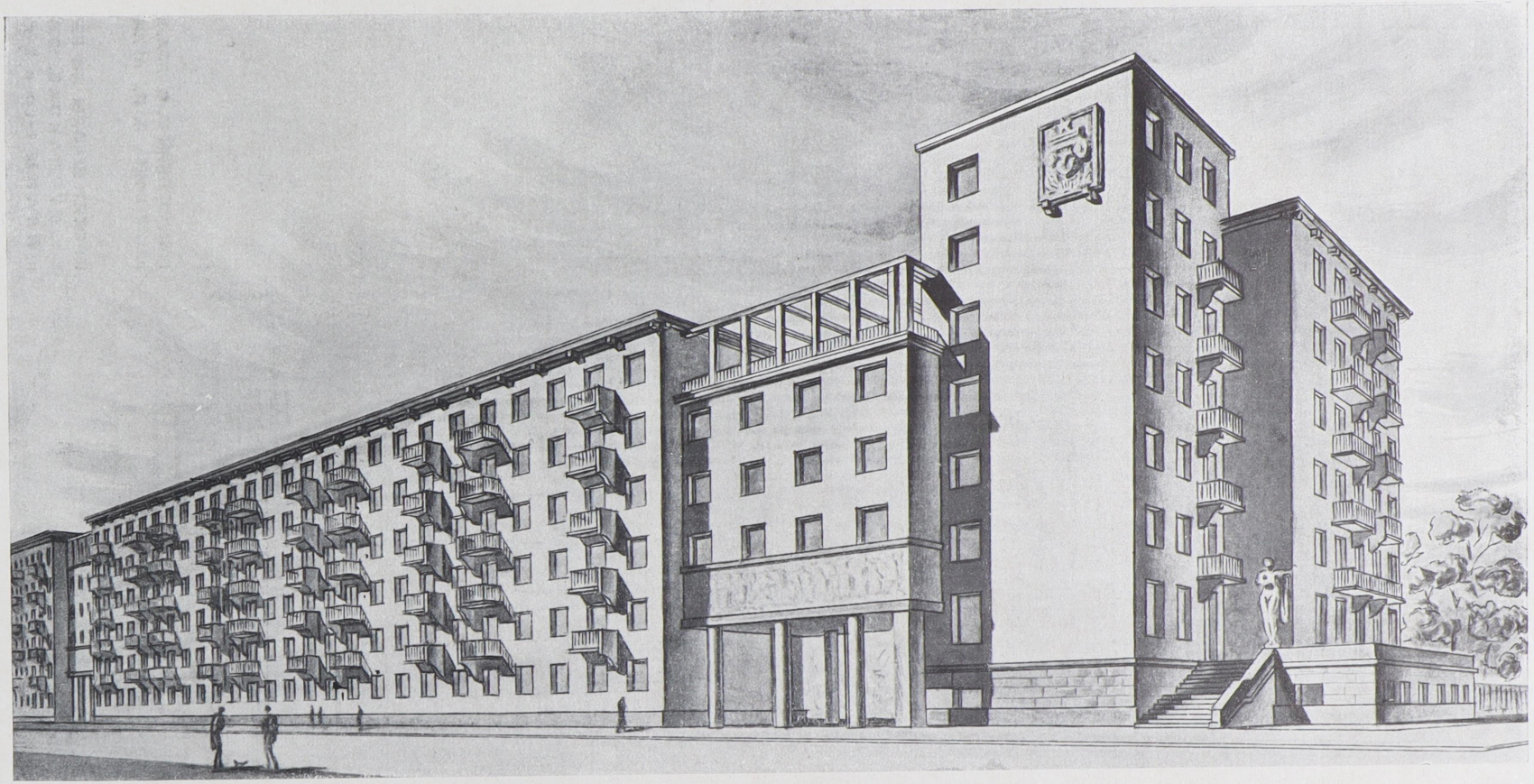

РОЖНОВСКИЙ В. С., АРХ.-ХУД., ИНЖ.-АРХ. ЛЕНИНГРАД.

ПРОЕКТ ДОМА ОБЩЕСТВА АРХИТЕКТОРОВ-ХУДОЖНИКОВ В ЛЕНИНГРАДЕ НА УЛИЦЕ КРАСНЫХ ЗОРЬ. КОНКУРС 1932 г. 3-я ПРЕМИЯ.

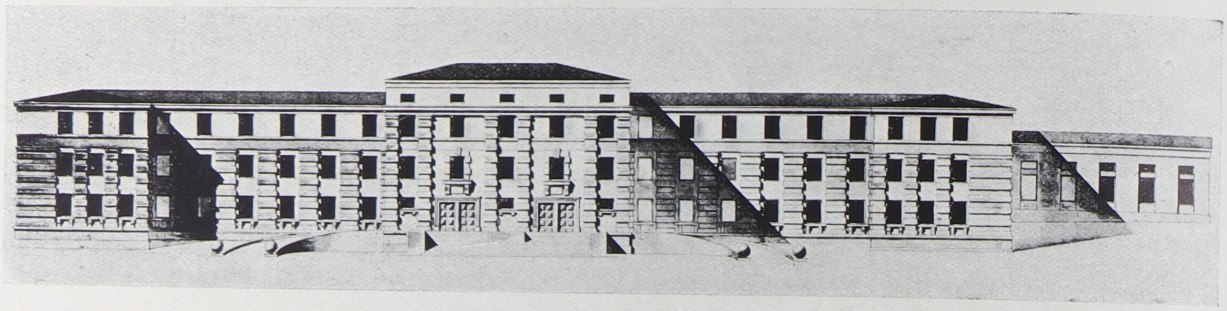

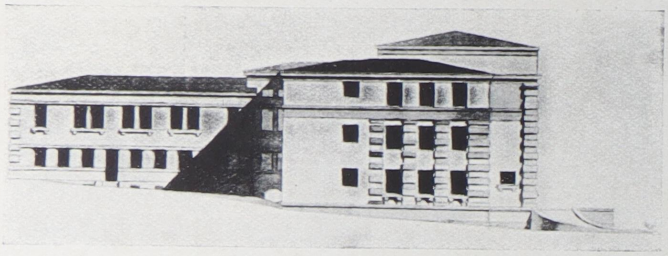

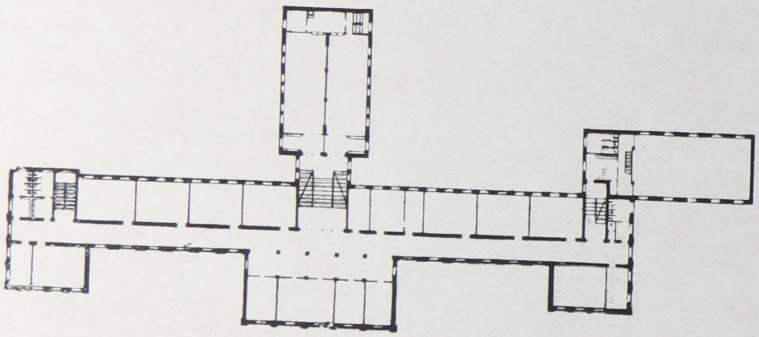

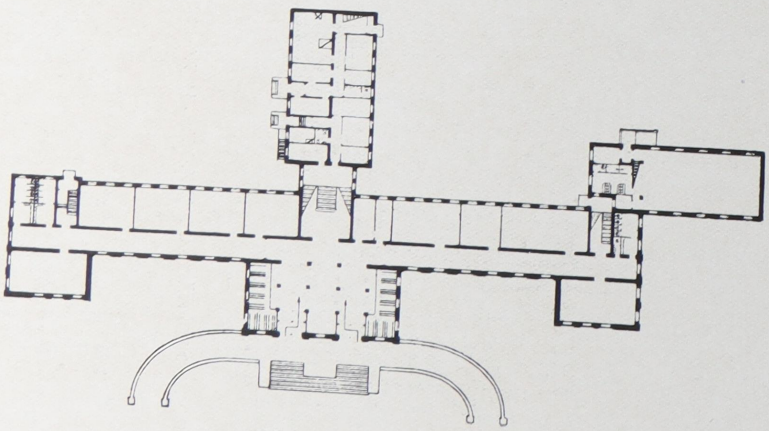

РОЖНОВСКИЙ В. С. АРХ.-ХУД., ИНЖ.-АРХ. и ШИГОРИНА Л. П., АРХИТ. ЛЕНИНГРАД.

ПРОЕКТ ШКОЛЫ НА 620 УЧАЩИХСЯ В г. МУРМАНСКЕ. 1934 г. ФАСАДЫ и ПЛАНЫ 1-го и 2-го ЭТАЖЕЙ.

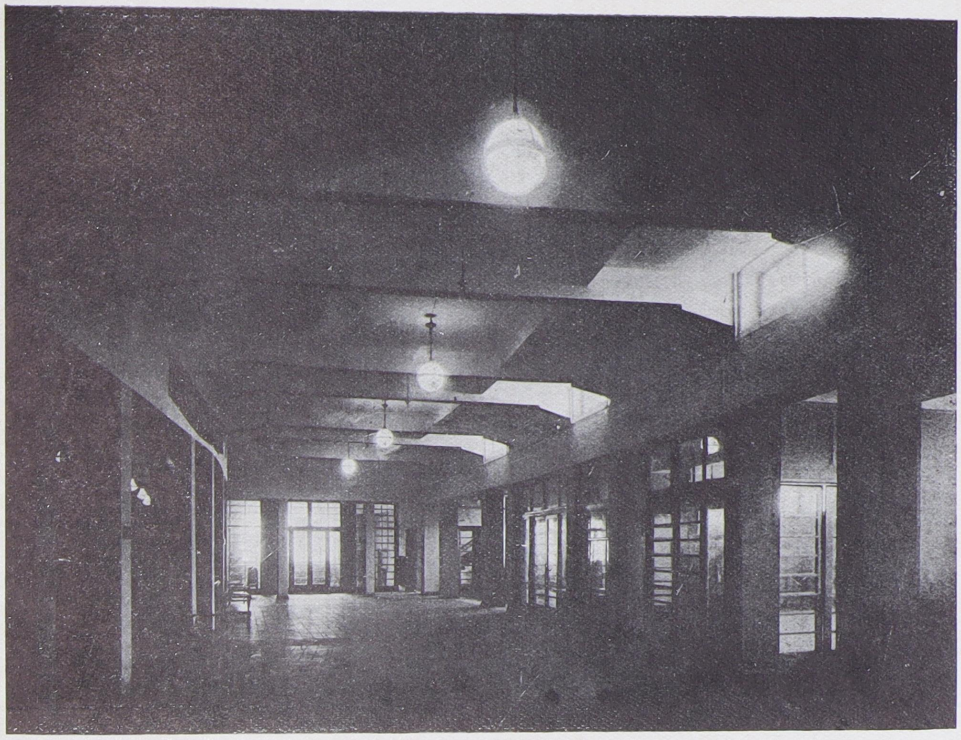

ГЛАВНЫЙ ВЕСТИБЮЛЬ ЗРИТЕЛЬНОГО ЗАЛА НА 1.300 ЧЕЛОВЕК.

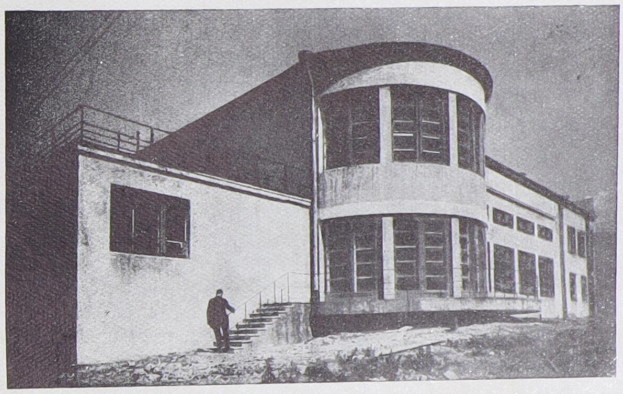

ЧАСТЬ НИЖНЕГО ФАСАДА СО СТОРОНЫ МАЛОГО ЗАЛА.

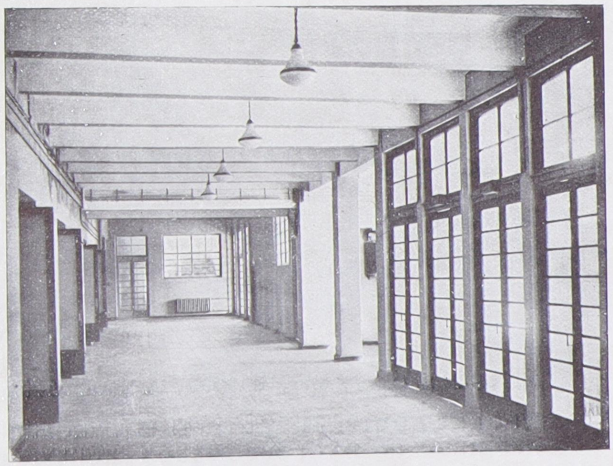

НИЖНЕЕ БОКОВОЕ ФОЙЭ.

РЕЙЗМАН М. С. АРХ.-ХУД. Л-ГРАД. ДОМ КУЛЬТУРЫ СОЮЗА КОЖЕВНИКОВ В ЛЕНИНГРАДЕ. **МЕЖДУНАРОДНЫЙ ПР.,** Д. № 79/81 (СМ. „ЕЖЕГОДНИК" XIII В.). ПОСТРОЕН В 1929-31 г.

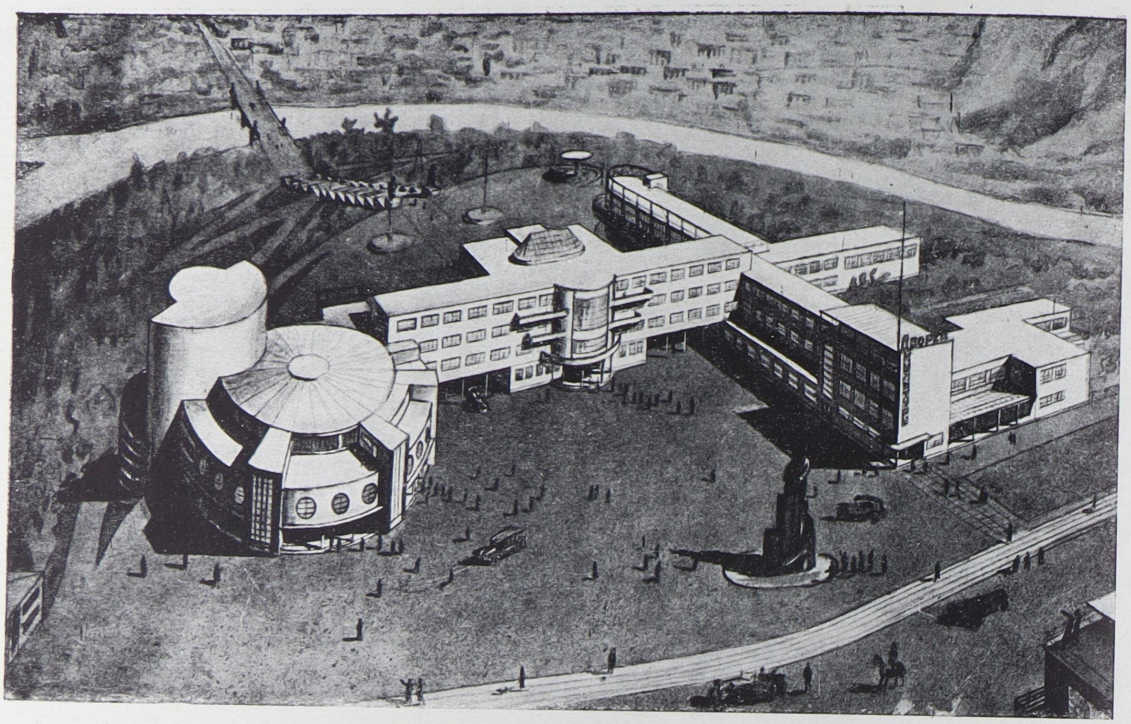

ПЕРСПЕКТИВА.

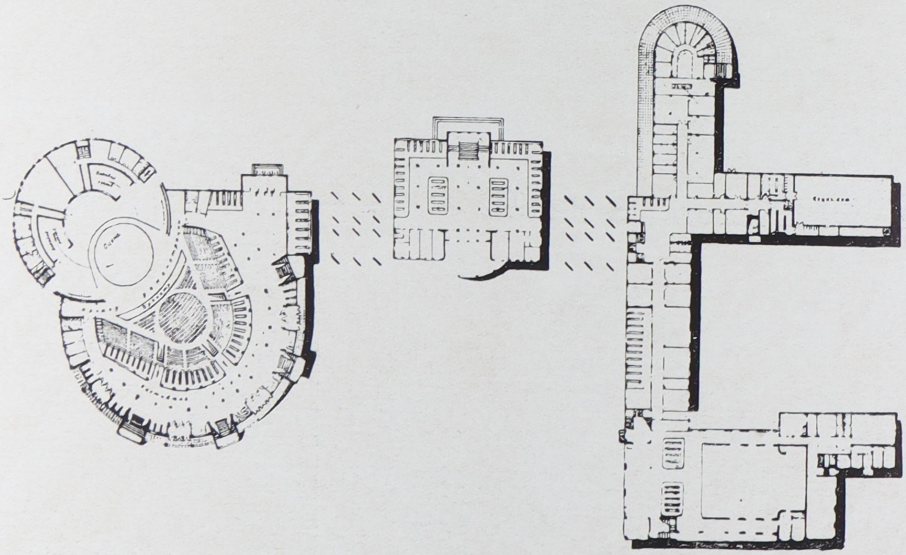

ПЛАН ПЕРВОГО ЭТАЖА.

РЕЙЗМАН М. С., АРХ.-ХУД., САБУРОВ Н. Д. АРХ. Л-ГРАД.

ПРОЕКТ ДВОРЦА КУЛЬТУРЫ В Г. ТИФЛИСЕ. ПРЕМИРОВАН НА ВСЕСОЮЗНОМ КОНКУРСЕ.

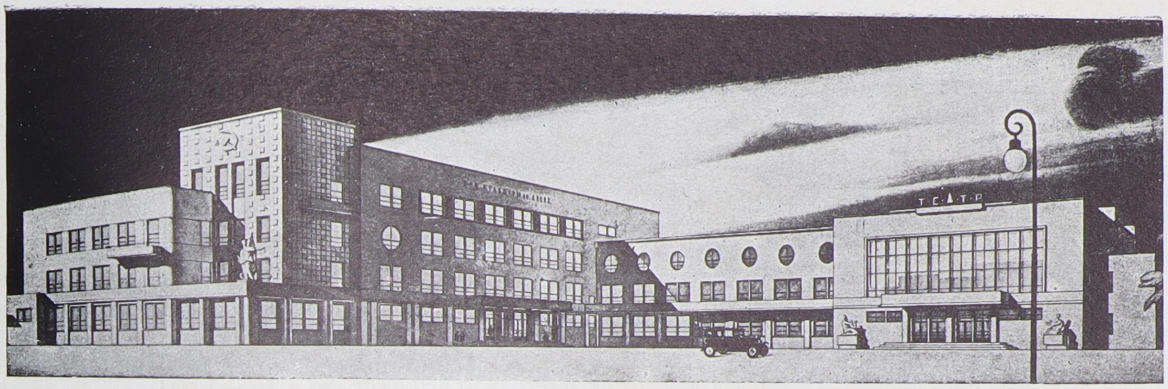

РЕЙЗМАН_М. С., АРХ.-ХУД. Л-ГРАД.

ПРОЕКТ ДОМА КУЛЬТУРЫ ДЛЯ ЛЕНИНГРАДСКОЙ ОБЛАСТИ.

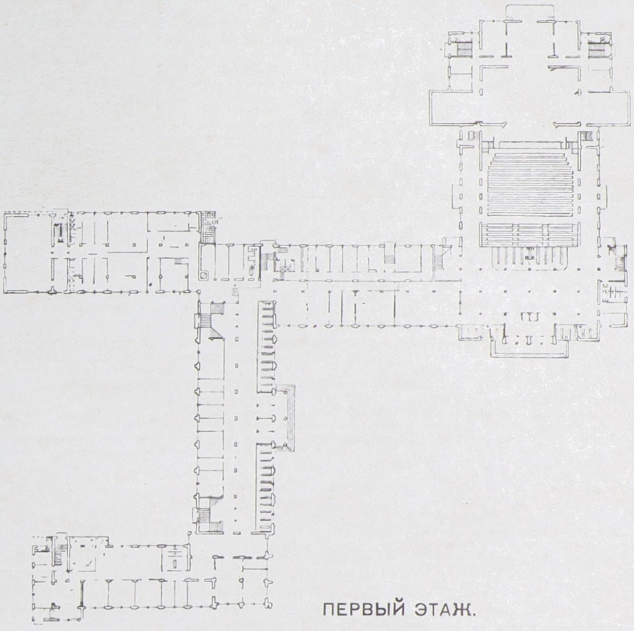

ПЕРВЫЙ ЭТАЖ.

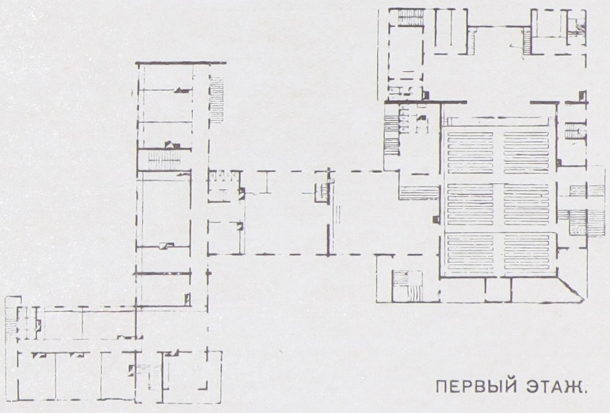

ПЕРВЫЙ ЭТАЖ.

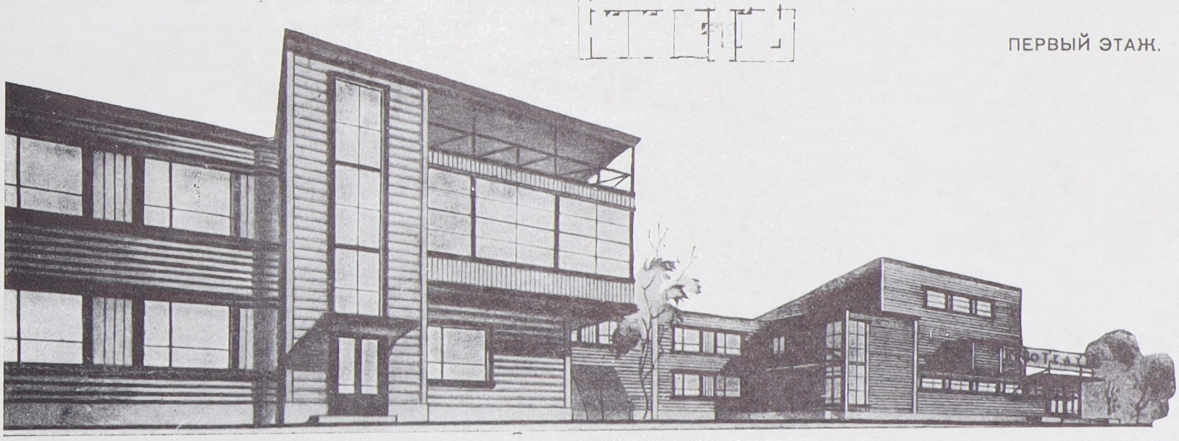

РЕЙЗМАН М. С., АРХ.-ХУД. ЛЕНИНГРАД.
ПРОЕКТ КЛУБА В РАБОЧЕМ ПОСЕЛКЕ НАЗИЕВСКИХ ТОРФОРАЗРАБОТОК.

ПЕРСПЕКТИВА.

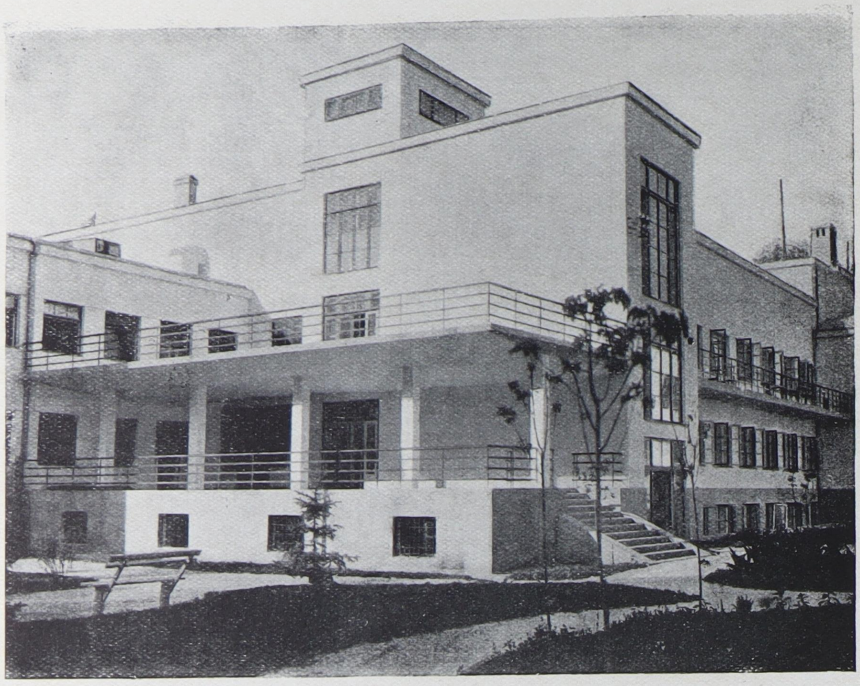

ВИД ОС СТОРОНЫ ДВОРА.

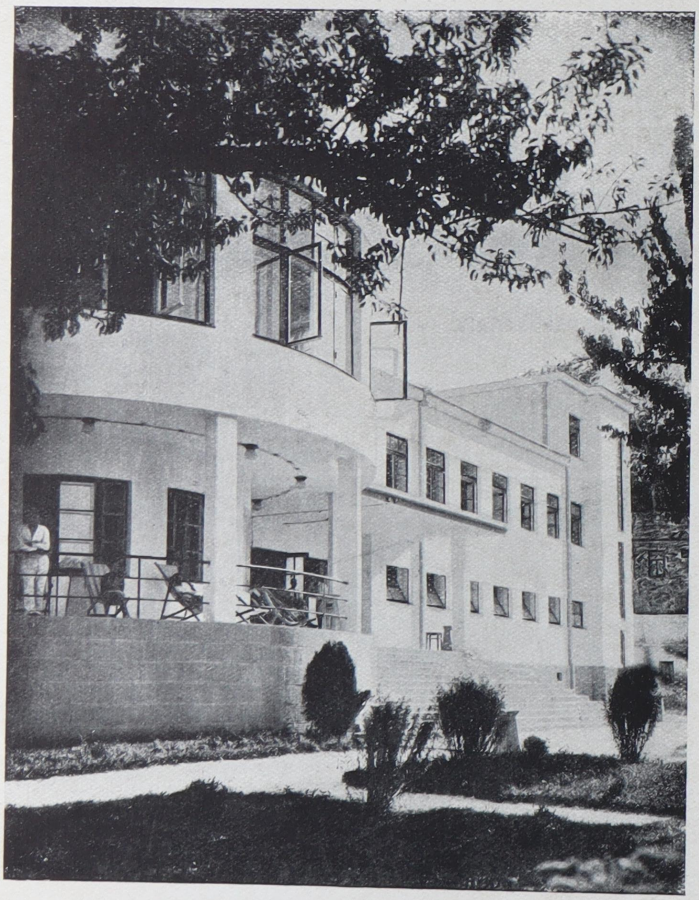

ДЕТАЛЬ ФАСАДА.

РОСЛАВЛЕВ М. И., АРХ.-ХУД. Л-ГРАД, ФОМИН И. А., АКАД.-АРХИТ. МОСКВА.
САНАТОРИЙ „ЗА ИНДУСТРИАЛИЗАЦИЮ" В КИСЛОВОДСКЕ. ПОСТР. 1929 г.



ВИД САНАТОРИЯ СО СТОРОНЫ ВОКЗАЛА.



ДЕТАЛЬ ГЛАВНОГО ФАСАДА.

РОСЛАВЛЕВ М. И., АРХ.-ХУД. Л-ГРАД, ФОМИН И. А., АКАД. АРХИТ. МОСКВА.
САНАТОРИЙ ИМ. А. А. СМИРНОВА В ЖЕЛЕЗНОВОДСКЕ. ПОСТР. В 1929 г.



РУБАНЧИК Я. О., АРХ.-ХУД. ЛЕНИНГРАД.

ПРОЕКТ ДОМА СОТРУДНИКОВ С.Т.О. Л.С.П.О. 1932 г.

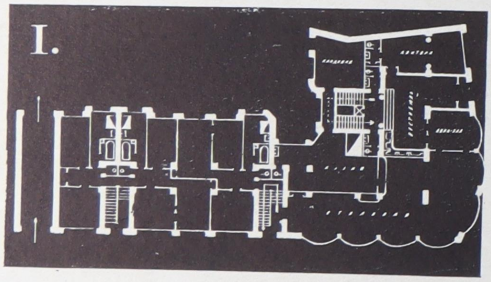

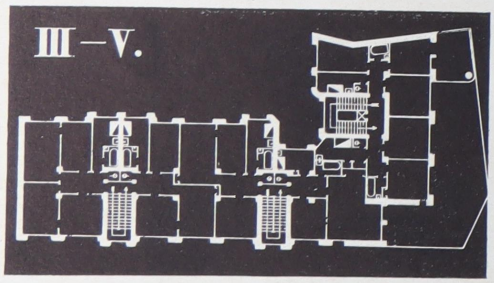

РУБАНЧИК Я. О., АРХ.-ХУД. Л-ГРАД.

ПАМЯТНИК НА МОГИЛЕ МУЗЫКАНТА-ОБЩЕСТВЕННИКА. 1931 г.

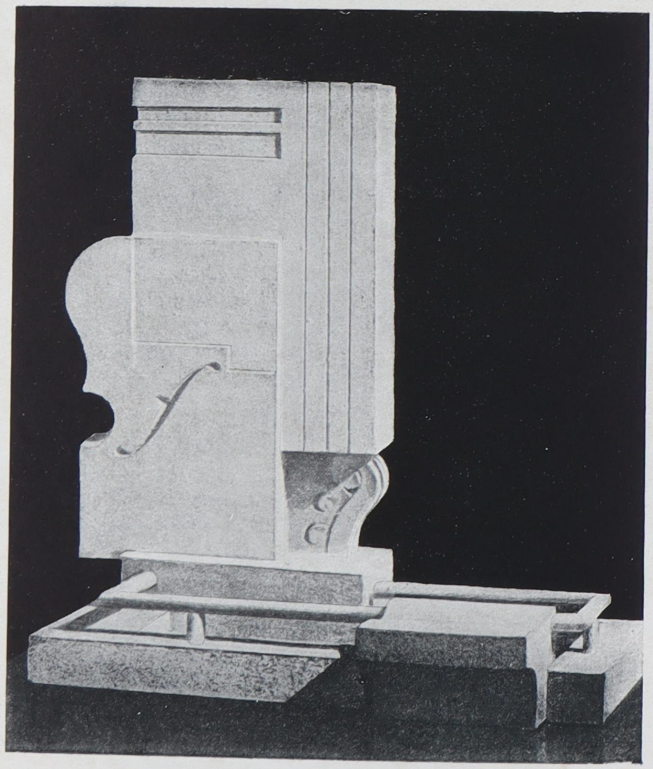

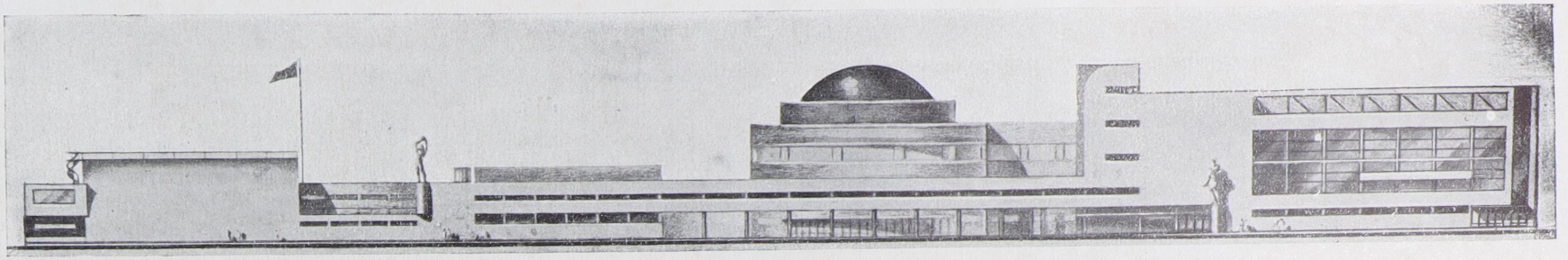

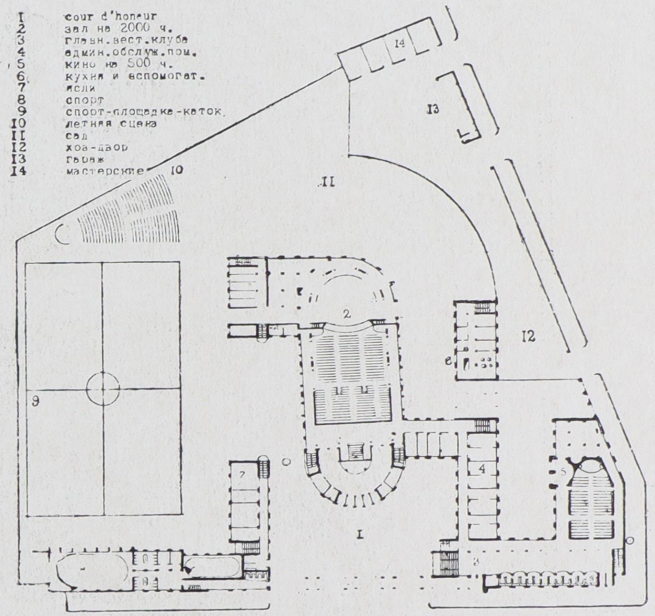

ПЛАН 1 ЭТАЖА.

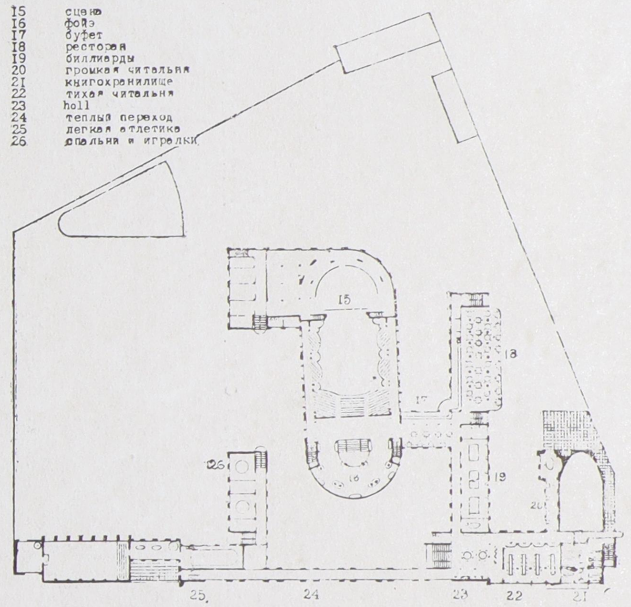

ПЛАН 2 ЭТАЖА.

РУБАНЧИК Я. О., АРХ.-ХУД. ЛЕНИНГРАД.

ЭСКИЗНЫЙ ПРОЕКТ ДОМА КУЛЬТУРЫ ПРОМКООПЕРАЦИИ В ЛЕНИНГРАДЕ НА УЛИЦЕ КРАСНЫХ ЗОРЬ. ЗАКРЫТЫЙ КОНКУРС 1930 г.

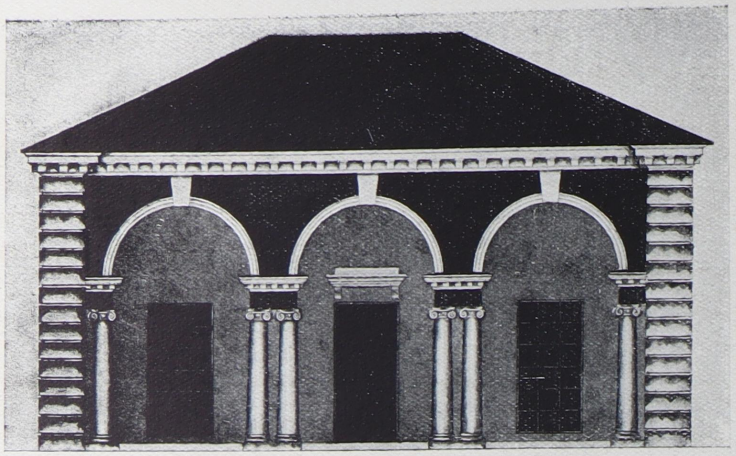

РУБАНЧИК Я. О.
АРХИТ.-ХУДОЖН.
ЛЕНИНГРАД.

„ГОРОД-АМПИР"
(ТАГАНРОГ).

ИЗ ЦИКЛА ОБМЕРОВ
С НАТУРЫ. 1929 г.

ПАВИЛЬОН В ГОРОДСКОМ САДУ. АРХ. МОЛЛА. ПОСТР. 1817 г.

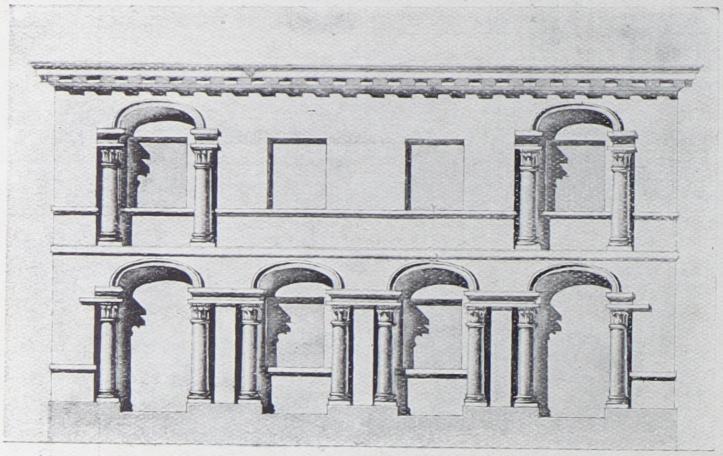

ОБРАБОТКА „СЛЕПОЙ" СТЕНЫ. АРХ. НЕИЗВЕСТНЫЙ. ПОСТР. 1838 г.

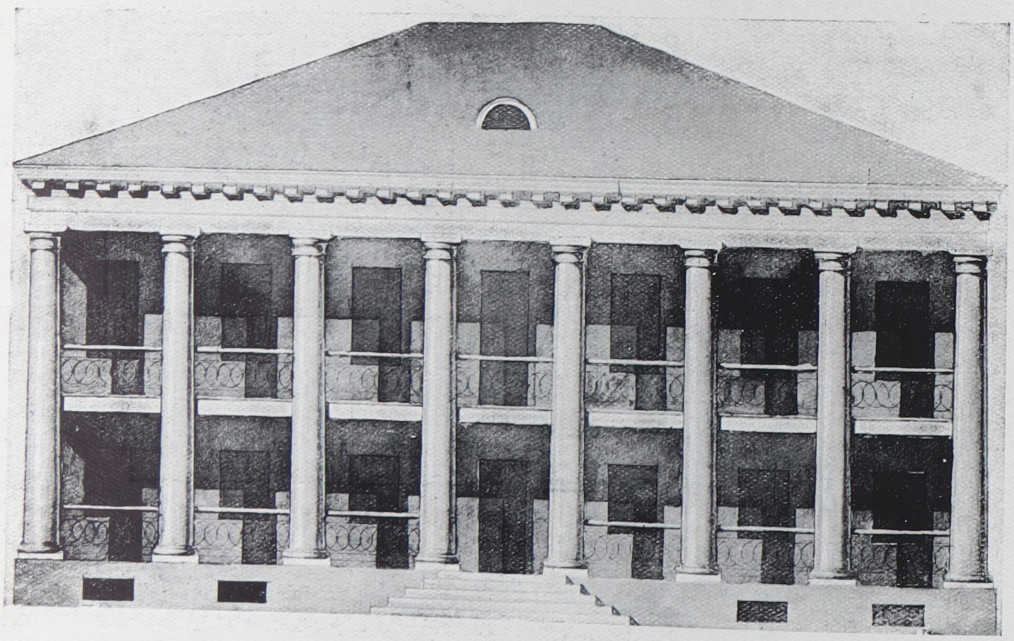

ТРАКТИР. АРХ. ДИОПИОН ДЕ ЛАРЮ. ПОСТР. 1816 г.

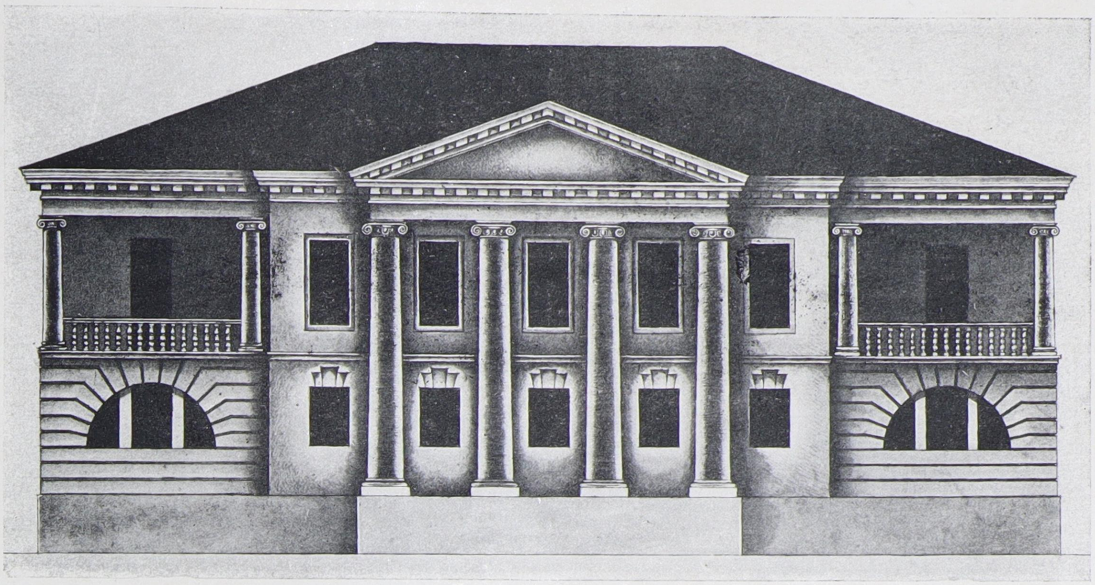

ОСОБНЯК НЕГОЦИАНТА РЕМИ. АРХ. А. ФРАНЦЕСКО ФРАППОЛИ. ПОСТР. 1809 г.

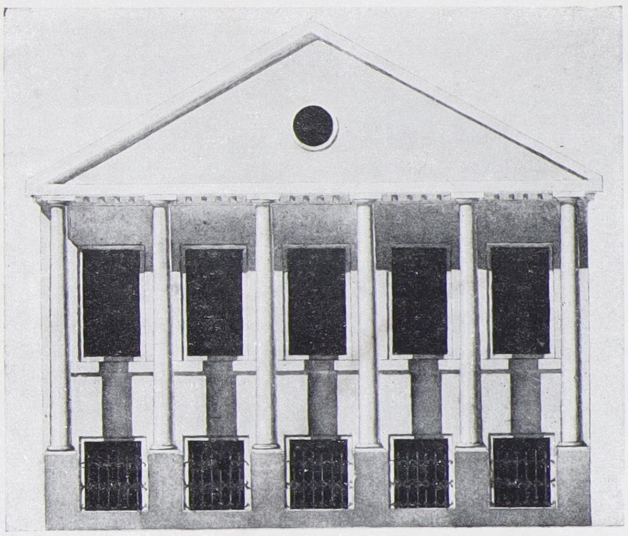

ОСОБНЯК. АРХ. НЕИЗВЕСТНЫЙ. ПОСТР. 1840 г.

РУБАНЧИК Я. О.
АРХИТ.-ХУДОЖН.
ЛЕНИНГРАД.

„ГОРОД-АМПИР"
(ТАГАНРОГ).

ИЗ ЦИКЛА ОБМЕРОВ
С НАТУРЫ 1929 г.

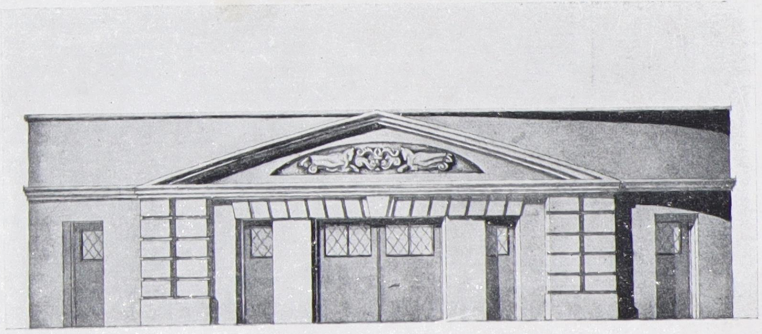

АМБАР У ТАМОЖНИ. АРХ. МАКЕДОНСКИЙ. ПОСТР. 1832 г.

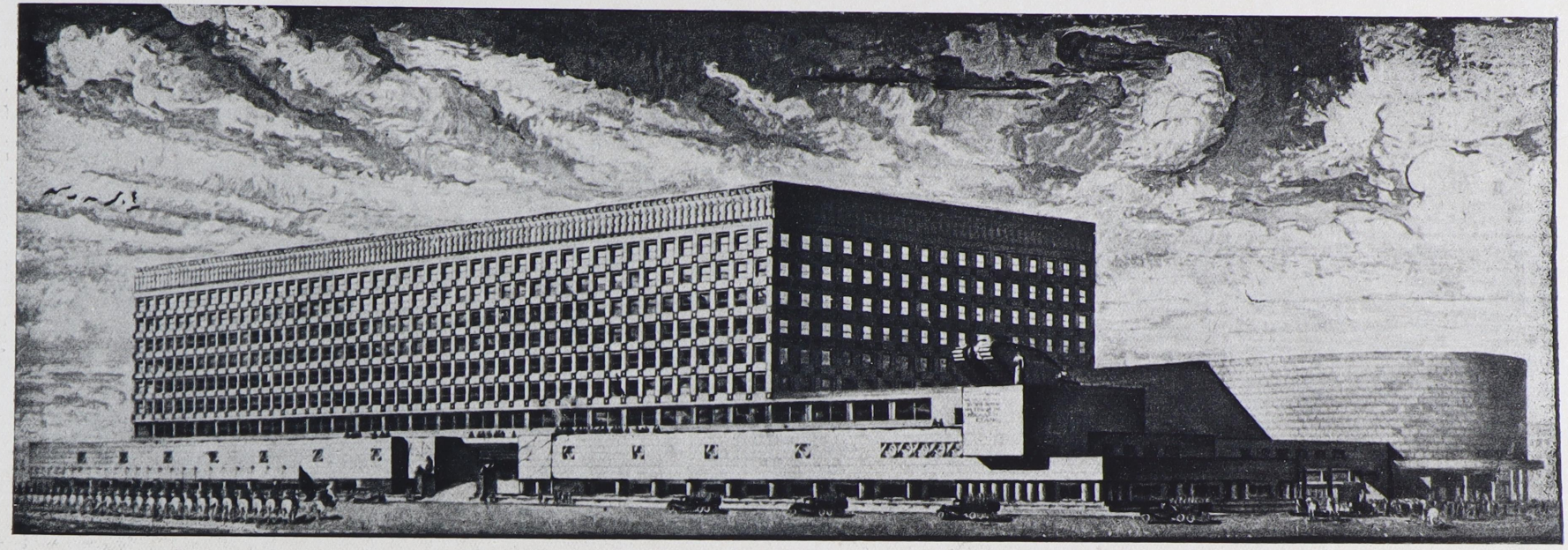

ПЕРВОНАЧАЛЬНЫЙ ПРОЕКТ.

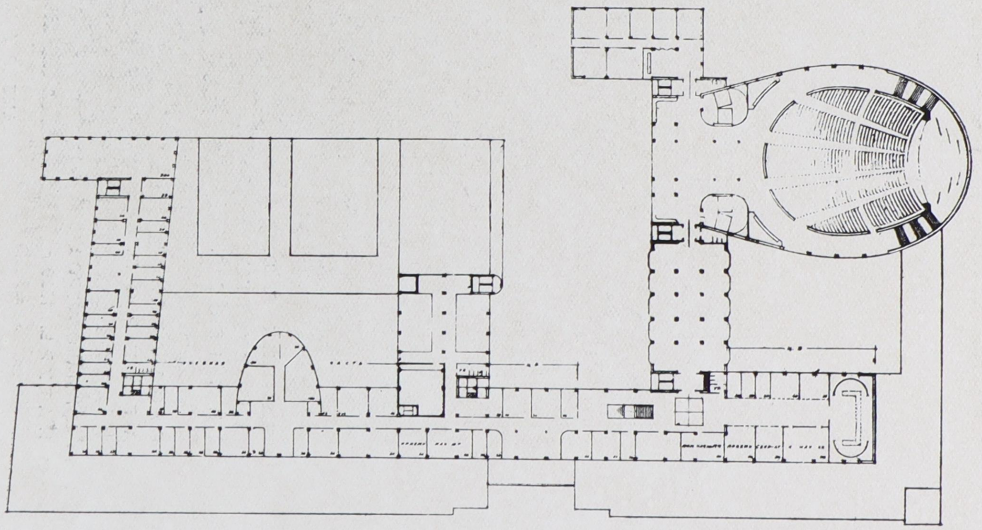

РУДНЕВ Л. В. и МУНЦ В. О. АРХИТ.-ХУДОЖНИКИ ЛЕНИНГРАД.
КРАСНОЗНАМЕННАЯ ОРДЕНА ЛЕНИНА им. М. В. ФРУНЗЕ
ВОЕННАЯ АКАДЕМИЯ В ГОР. МОСКВЕ. НАЧАТА ПОСТР. 1932 г.

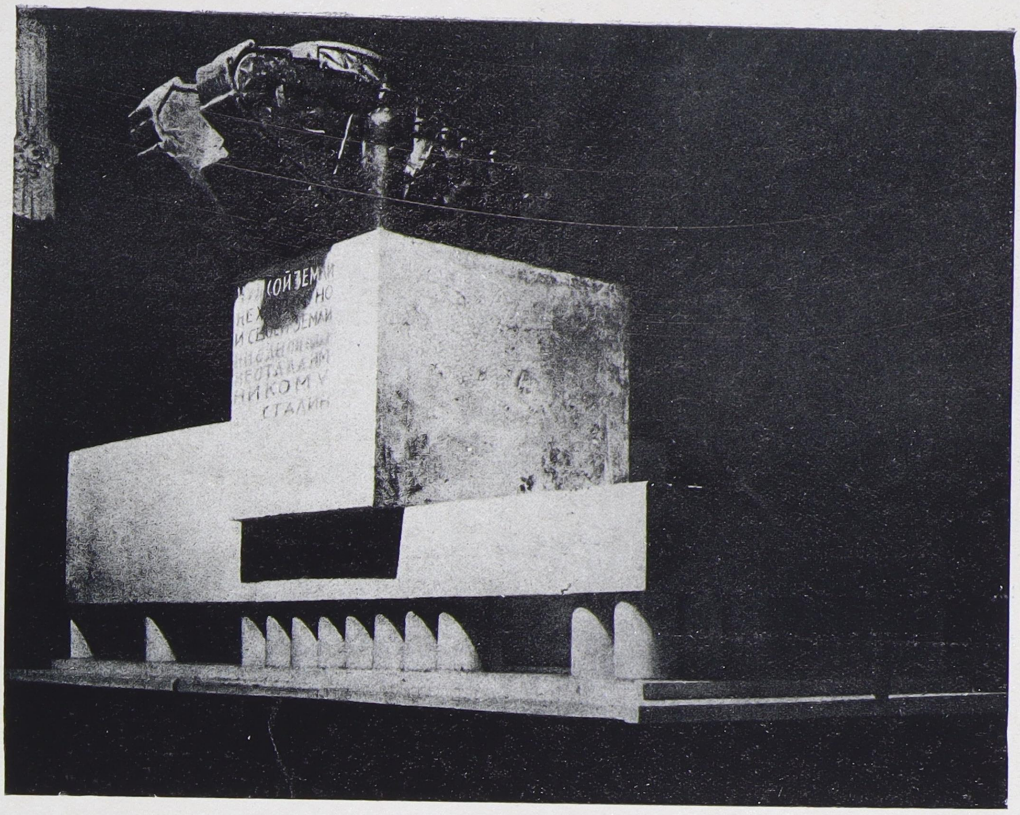

ДЕТАЛЬ УГЛА ЗДАНИЯ ВОЕННОЙ АКАДЕМИИ.

РУДНЕВ Л. В., МУНЦ В. О. АРХ.-ХУД. Л-ГРАД.
КРЕСТОВСКИЙ И. В. СКУЛЬПТОР.



РУДНЕВ Л. В. АРХ.-ХУД. Л-ГРАД.
КРЕСТОВСКИЙ И. В. СКУЛЬПТОР.

ПАМЯТНИК ПИРОГОВУ В САДУ БОЛЬНИЦЫ
ИМЕНИ ПРОФ. НЕЧАЕВА В ЛЕНИНГРАДЕ.

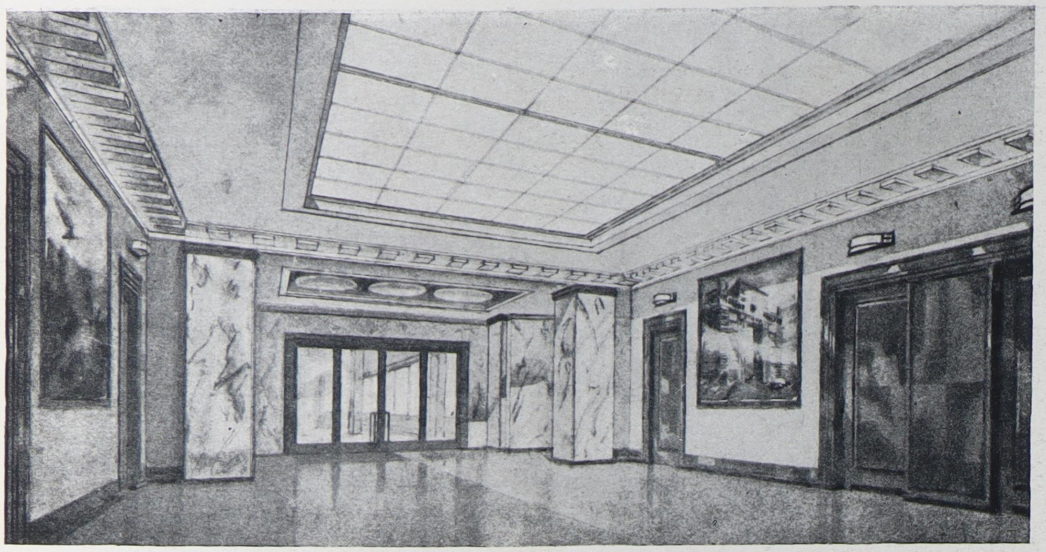

КУЛУАРЫ.

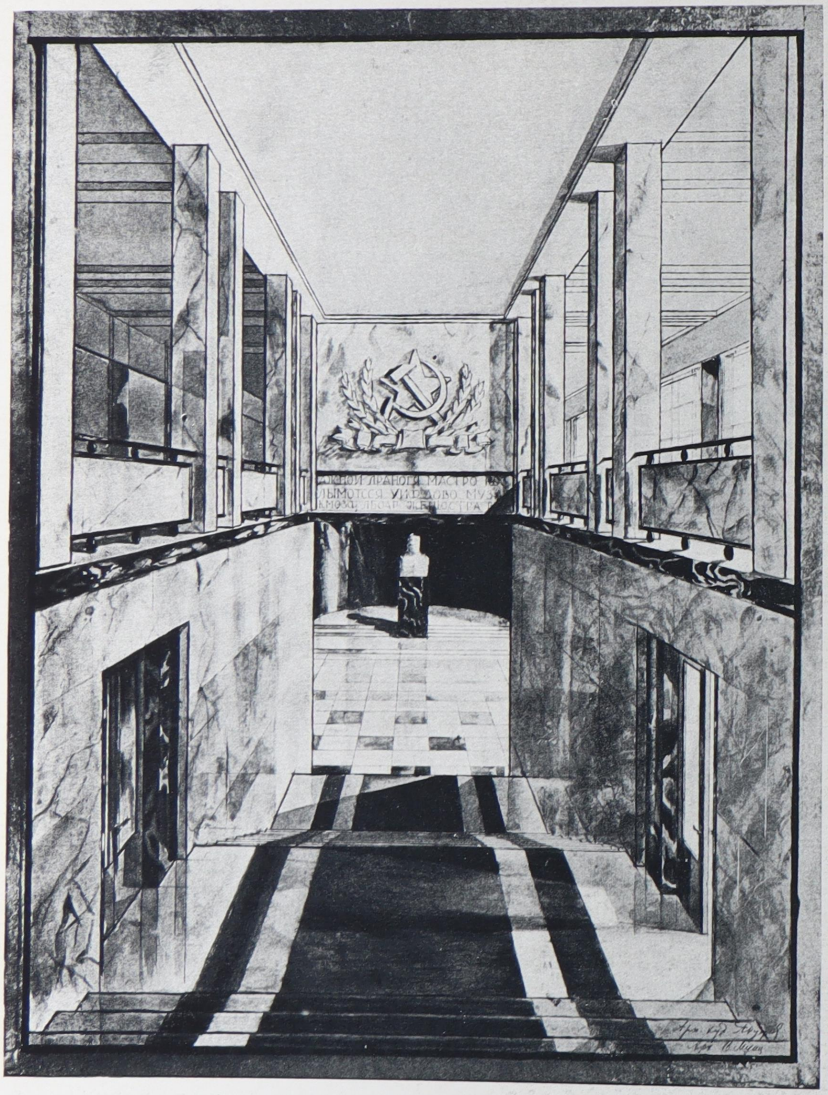

ВНУТРЕННЯЯ ОБРАБОТКА ПОМЕЩЕНИЙ ВОЕННОЙ АКАДЕМИИ. ЛЕСТНИЦЫ.

РУДНЕВ Л. В. АРХ.-ХУД. Л-ГРАД.
МУНЦ В. О. АРХ.-ХУД. ,,

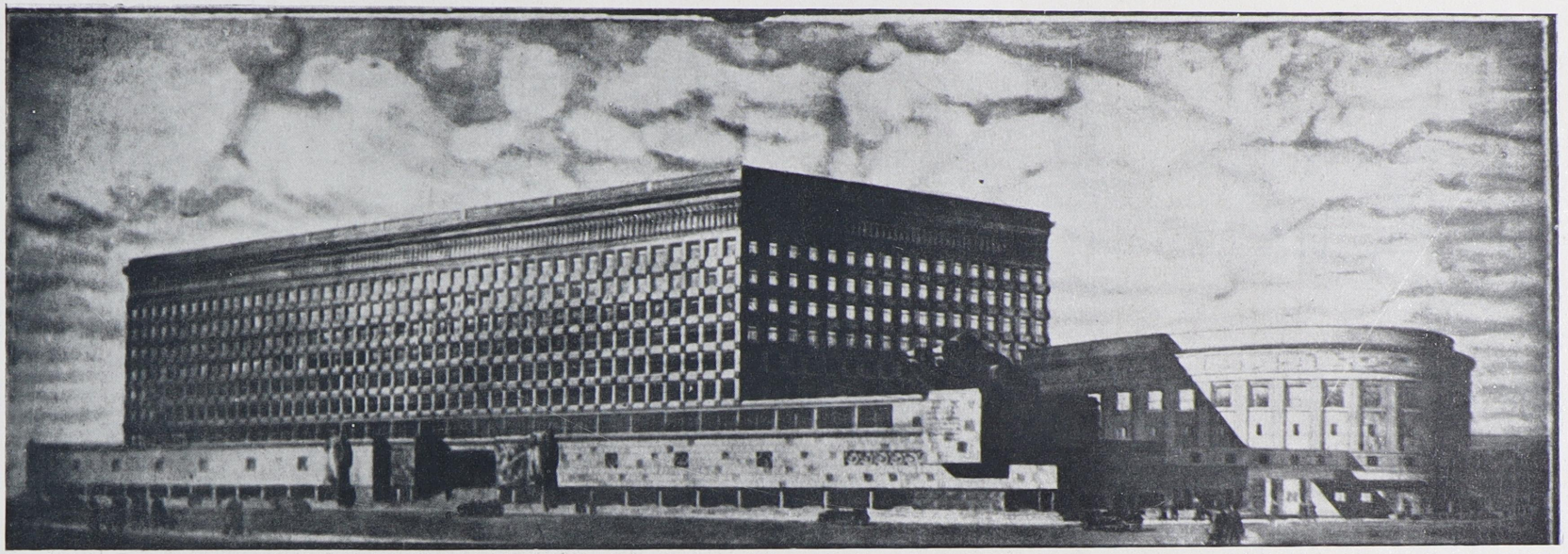

РУДНЕВ Л. В., МУНЦ В. О. АРХИТ.-ХУДОЖНИКИ. ЛЕНИНГРАД.

КРАСНОЗНАМЕННАЯ ОРДЕНА ЛЕНИНА им. М. В. ФРУНЗЕ ВОЕННАЯ АКАДЕМИЯ В МОСКВЕ. ОКОНЧАТ. ОБРАБ. ФАСАДА.

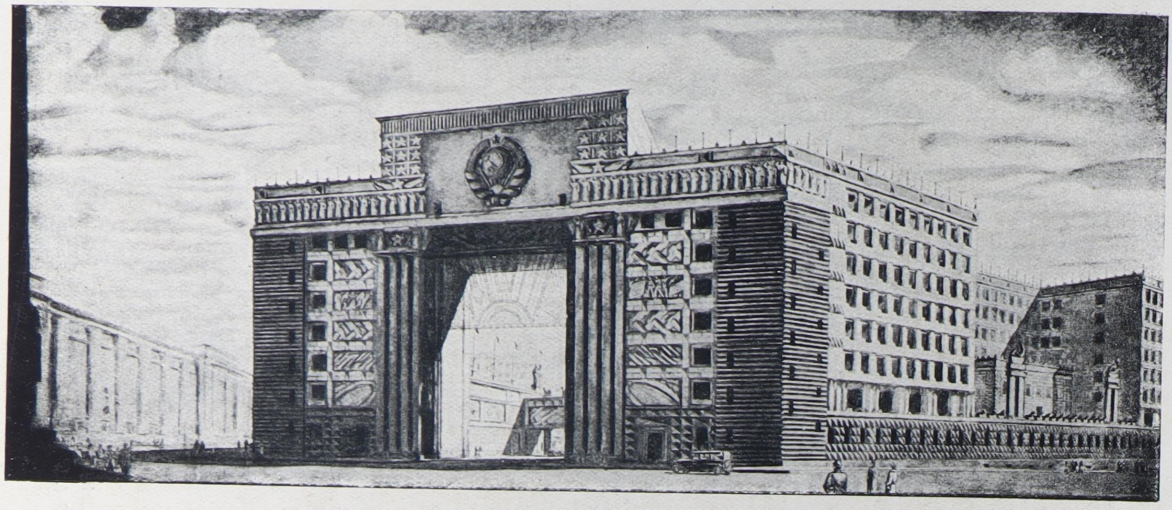

ГЛАВНЫЙ ВХОД.

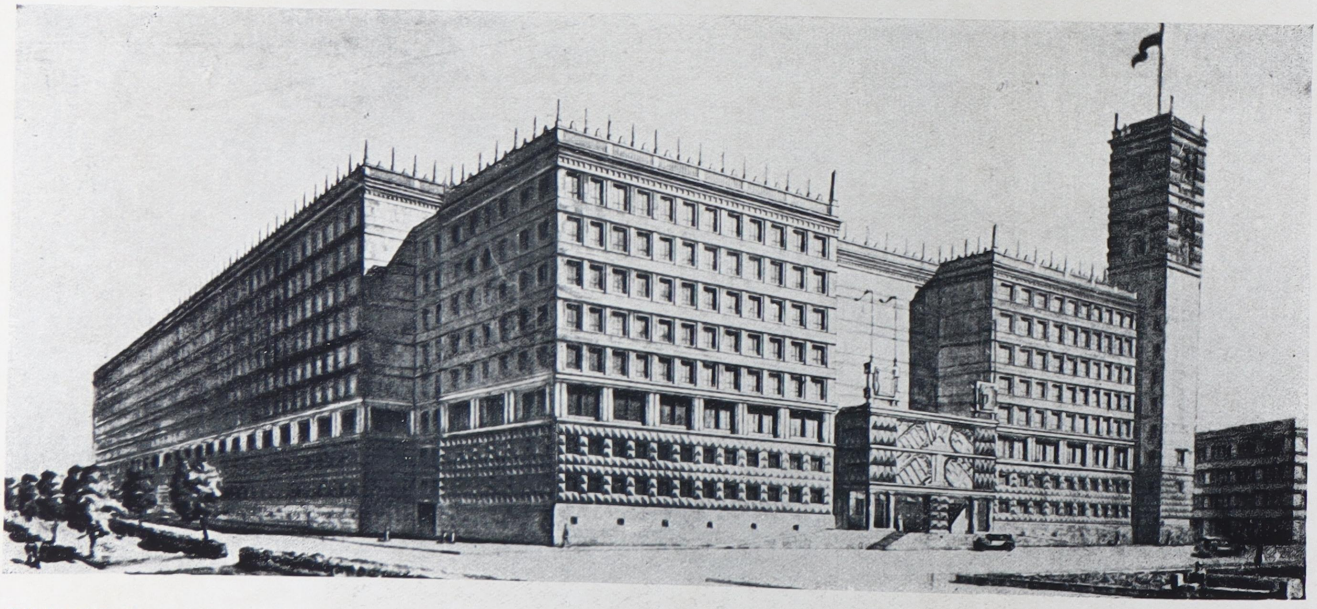

РУДНЕВ Л. В. АРХИТ.-ХУДОЖНИК ЛЕНИНГРАД.
КОМИССАРИАТ ОБОРОНЫ В МОСКВЕ. НАЧ. ПОСТР. В 1933 г.

КОРПУС ПО АНТИПЬЕВСКОМУ ПЕР.

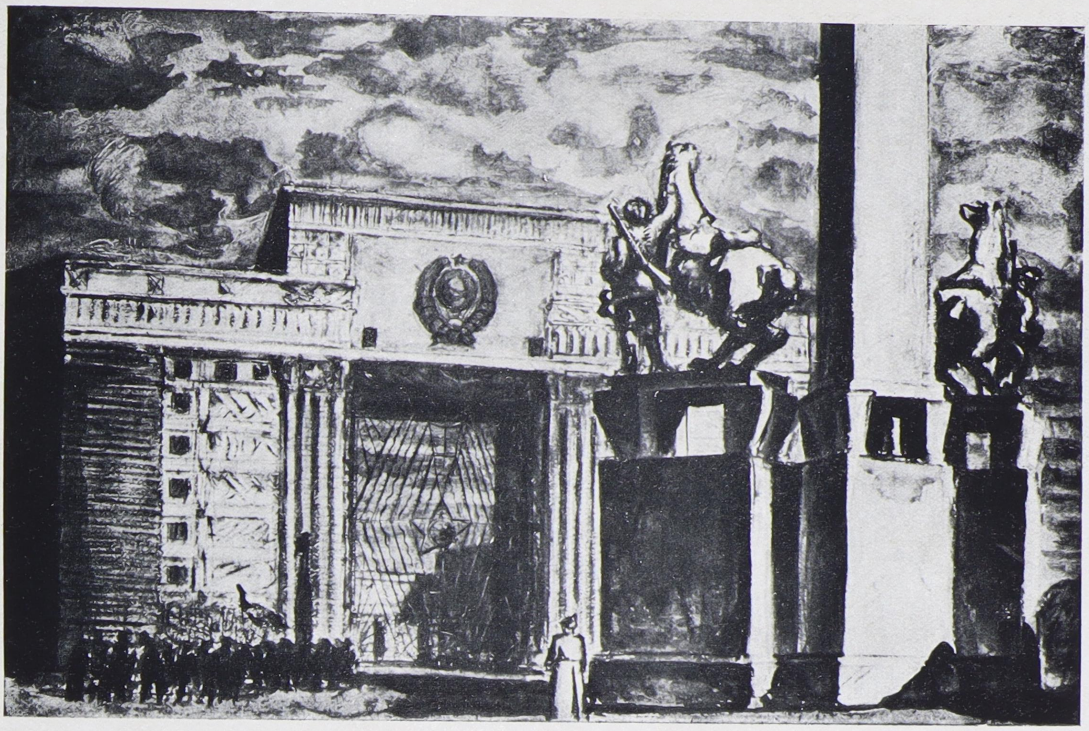

ДЕТАЛЬ ГЛАВНОГО ВХОДА.



РУДНЕВ Л. В. АРХИТ.-ХУДОЖНИК ЛЕНИНГРАД.
КОМИССАРИАТ ОБОРОНЫ В МОСКВЕ.
ВИД ЗДАНИЯ СО СТОРОНЫ ПЛОЩ. ДВОРЦА СОВЕТОВ.



КРУГЛАЯ ЛЕСТНИЦА В БАШНЕ.

ДЕТАЛЬ ВХОДА В КОРПУСА
ПО АНТИПЬЕВСКОМУ ПЕР.

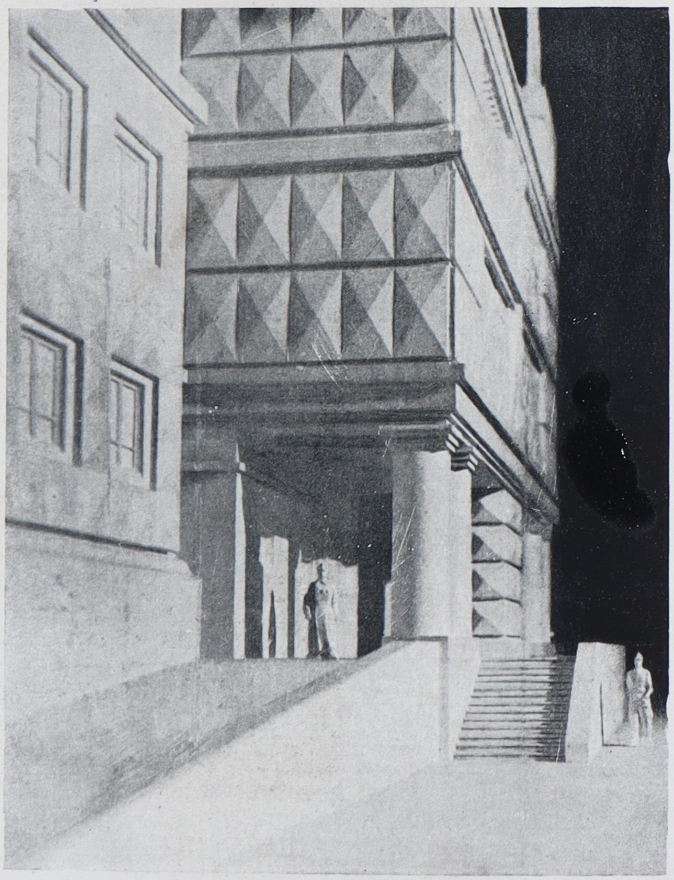

РУДНЕВ Л. В. АРХИТ.-ХУДОЖНИК ЛЕНИНГРАД.
НАРОДНЫЙ КОМИССАРИАТ ОБОРОНЫ.



ДЕТАЛЬ ФАСАДА.

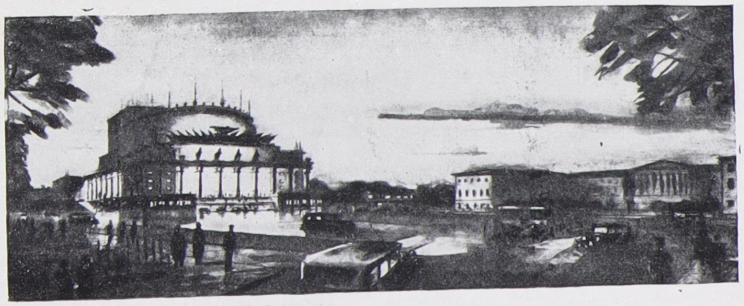

РУДНЕВ Л. В. и МУНЦ В. О. АРХИТ.-ХУДОЖН. ЛЕНИНГРАД.
ПРОЕКТ ТЕАТРА КРАСНОЙ АРМИИ В МОСКВЕ. ПЕРВЫЙ ВАРИАНТ.

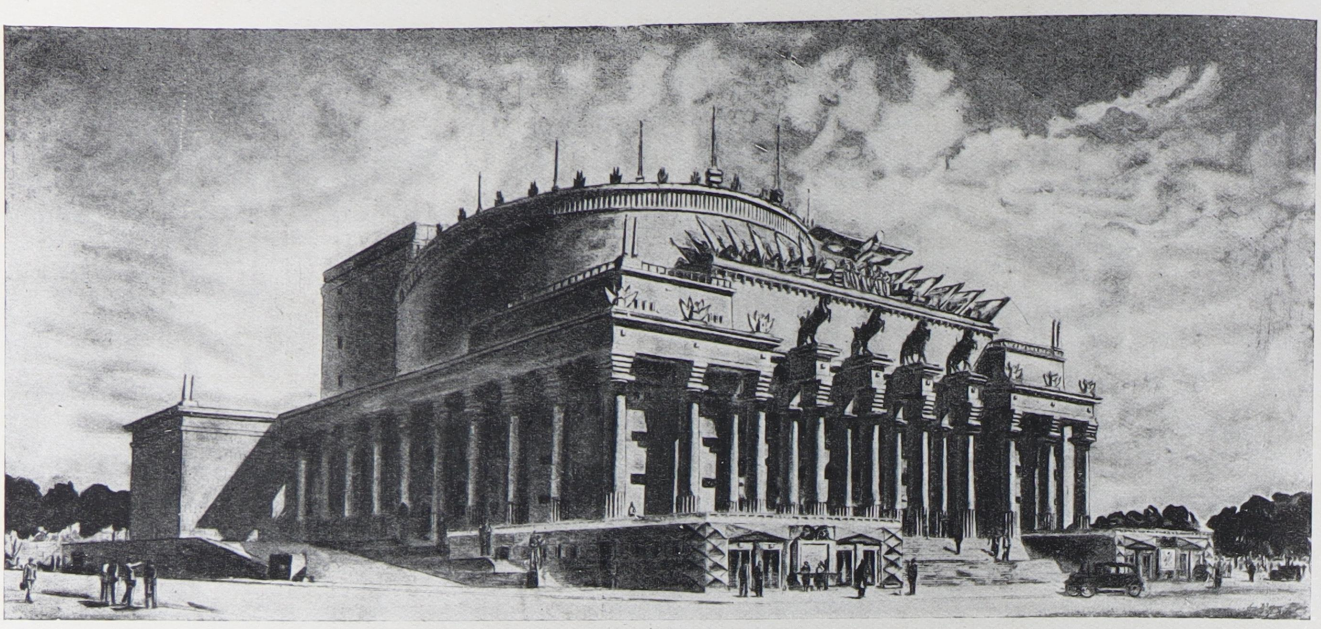

ПЕРСПЕКТИВА СО СТОРОНЫ ПЛОЩАДИ КОММУНЫ.

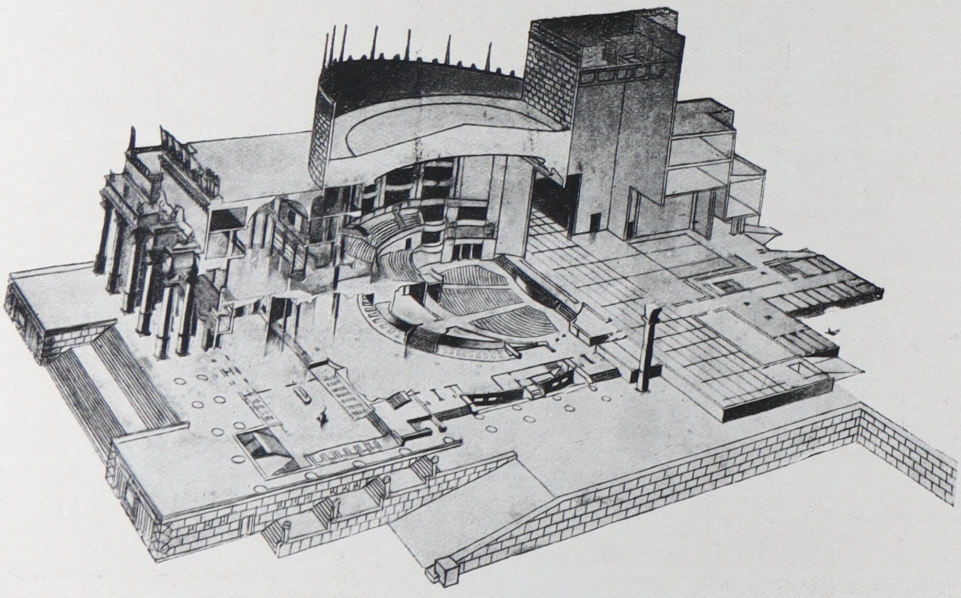

АКСОНОМЕТРИЯ
РАЗРЕЗА

РУДНЕВ Л. В. АРХ.-ХУД. и МУНЦ В. О. АРХ.-ХУД. ЛЕНИНГРАД.

ТЕАТР КРАСНОЙ АРМИИ В МОСКВЕ. ПЕРВЫЙ ВАРИАНТ.

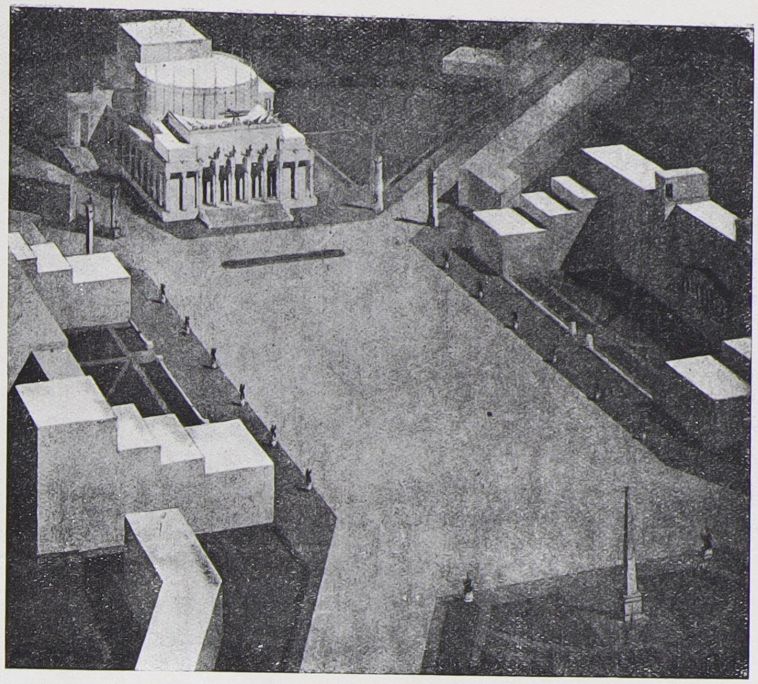

ПЕРСПЕКТИВА ТЕАТРА И ПЛОЩАДИ КОММУНЫ.

ПЛАН 1 ЭТАЖА.

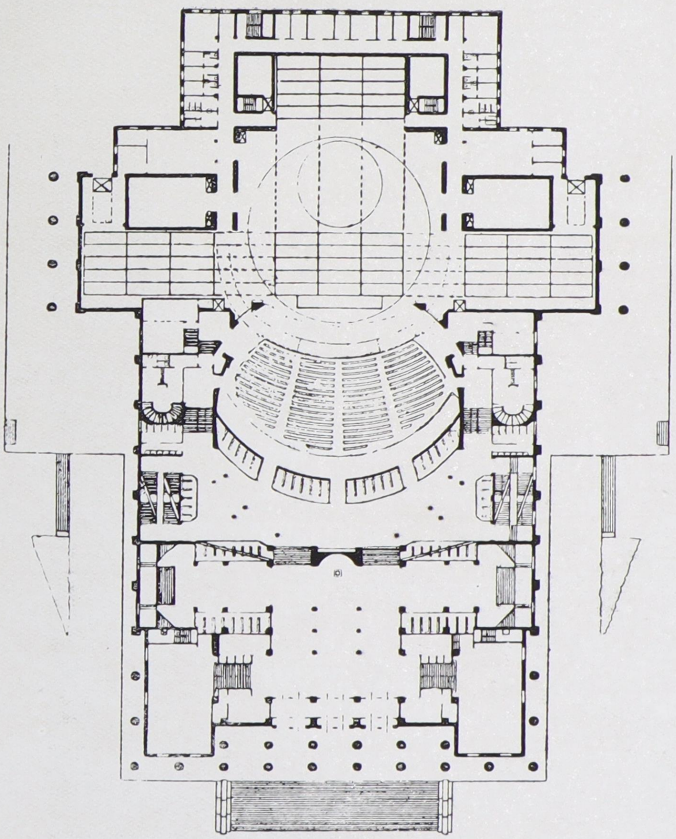

РУДНЕВ Л. В., МУНЦ В. О., АРХ.-ХУДОЖН. ЛЕНИНГРАД.

ПЛАН 2 ЭТАЖА.

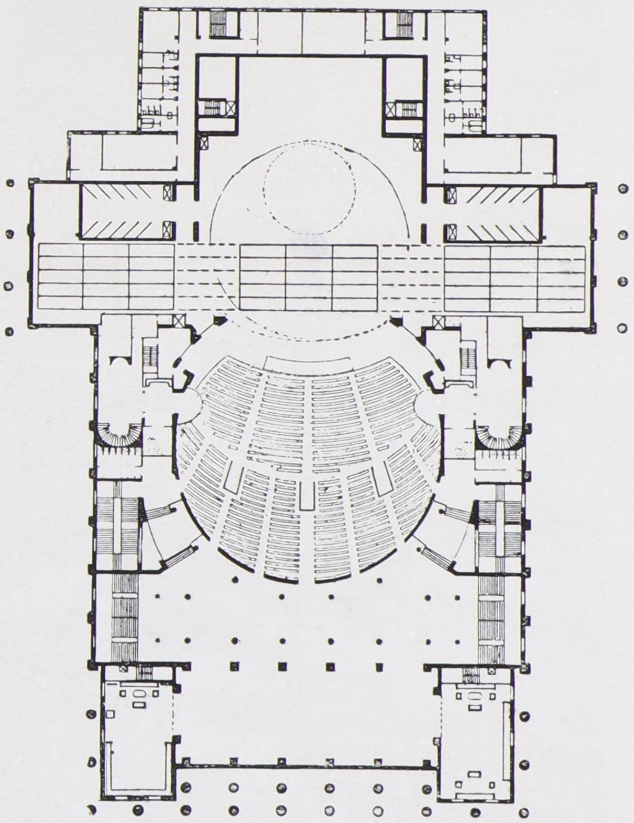

ТЕАТР КРАСНОЙ АРМИИ В МОСКВЕ. ВТОРОЙ ВАРИАНТ.

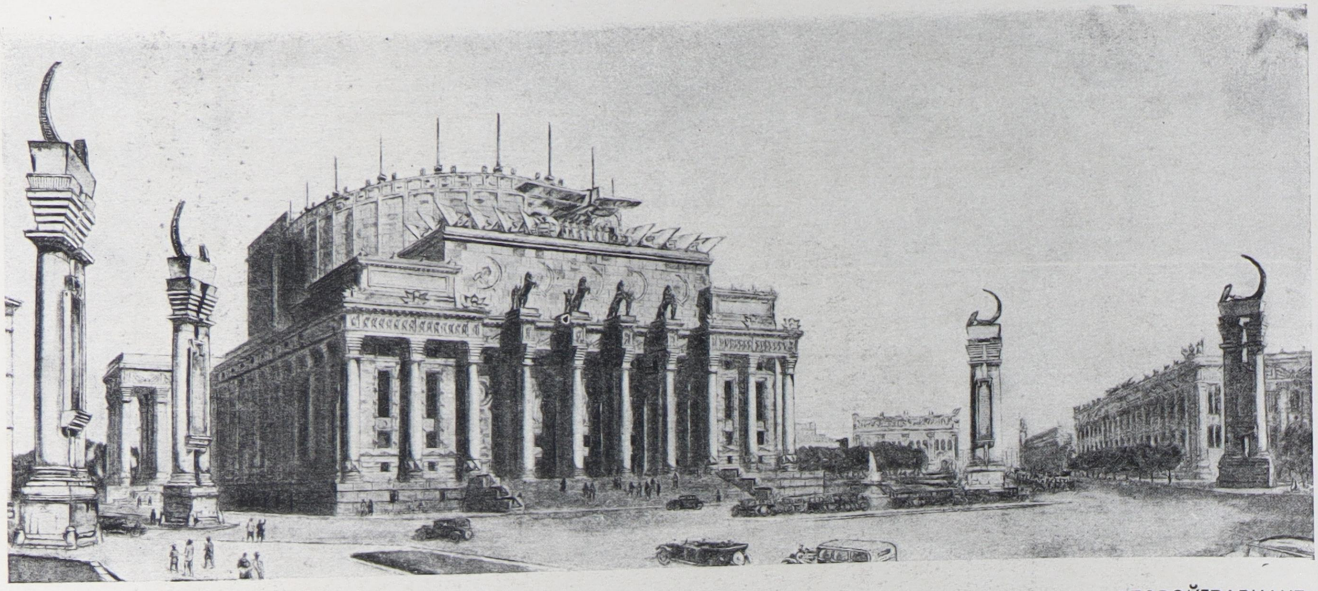

ПРОЕКТ ТЕАТРА КРАСНОЙ АРМИИ В МОСКВЕ. ВТОРОЙ ВАРИАНТ.

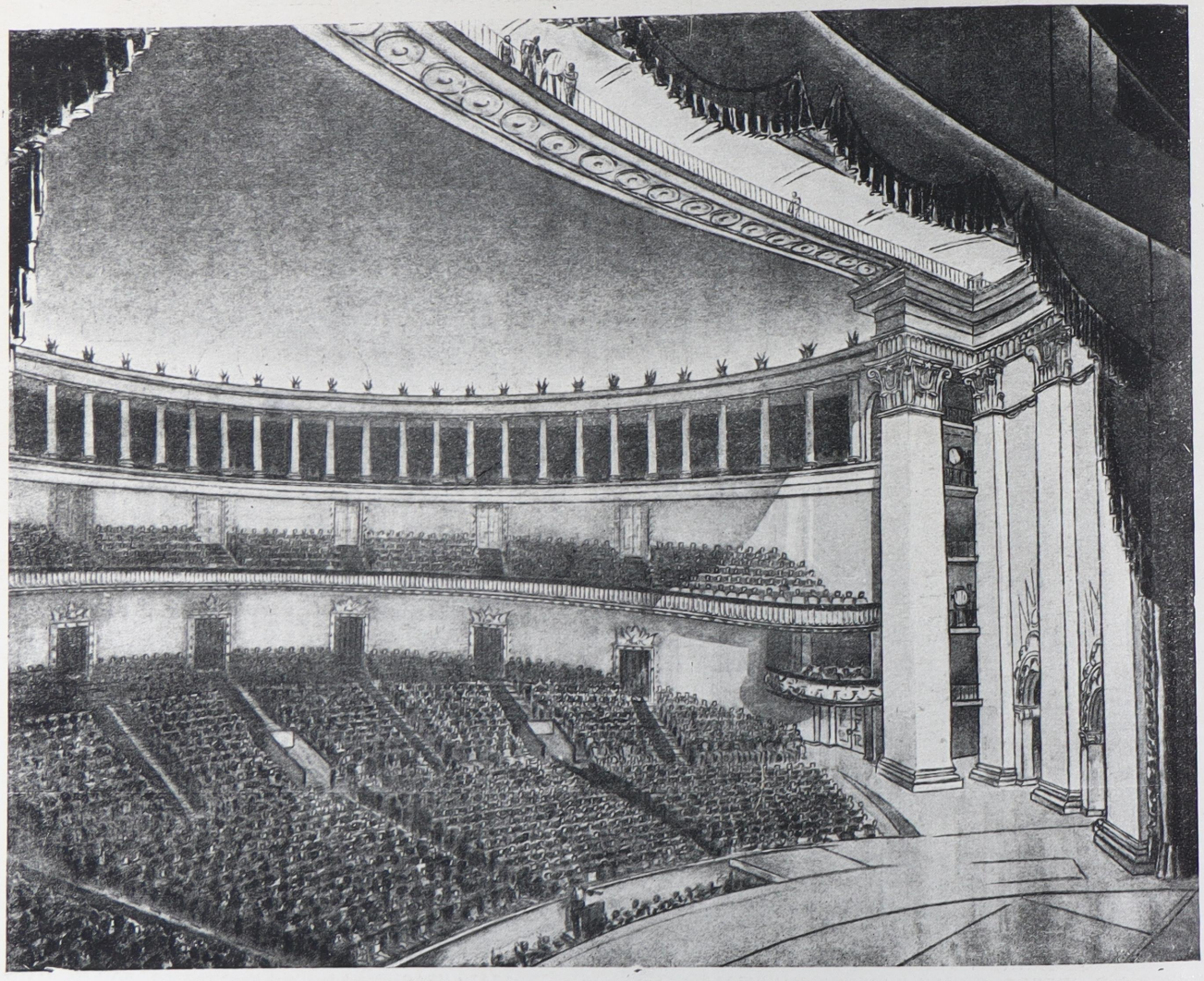

РУДНЕВ Л. В. АРХ.-ХУД., МУНЦ В. О. АРХ.-ХУД. ЛЕНИНГРАД. ВНУТРЕННИЙ ВИД ЗАЛА.



ВИД С КИРПИЧНОГО ПЕРЕУЛКА.



ФРАГМЕНТ ФАСАДА.

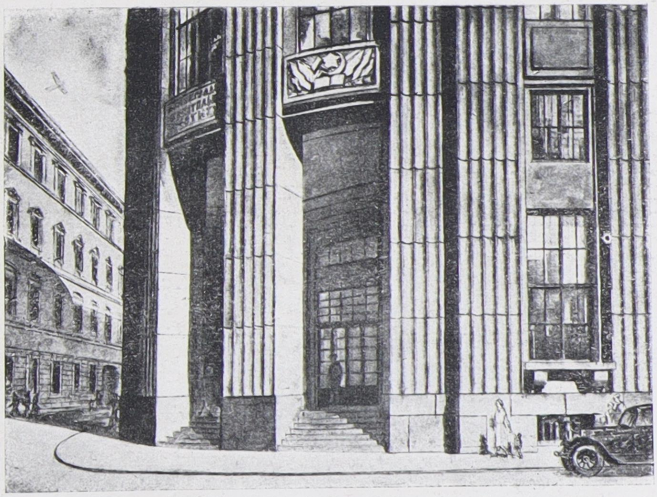

ДЕТАЛЬ ГЛАВНОГО ВХОДА.

РУДНЕВ Л. В., СВИРСКИЙ Я. О. АРХ.-ХУД. ЛЕНИНГРАД.

ЛЕНИНГРАДСКИЙ ТЕКСТИЛЬНЫЙ ИНСТИТУТ.
ОФОРМЛЕНИЕ ФАСАДА.

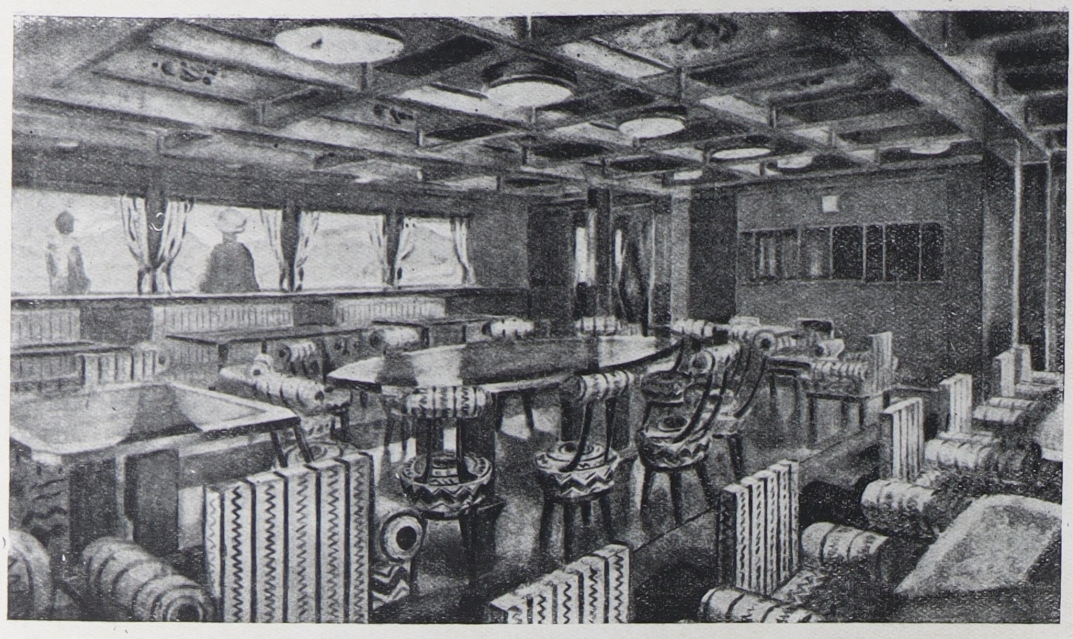

СТОЛОВАЯ.

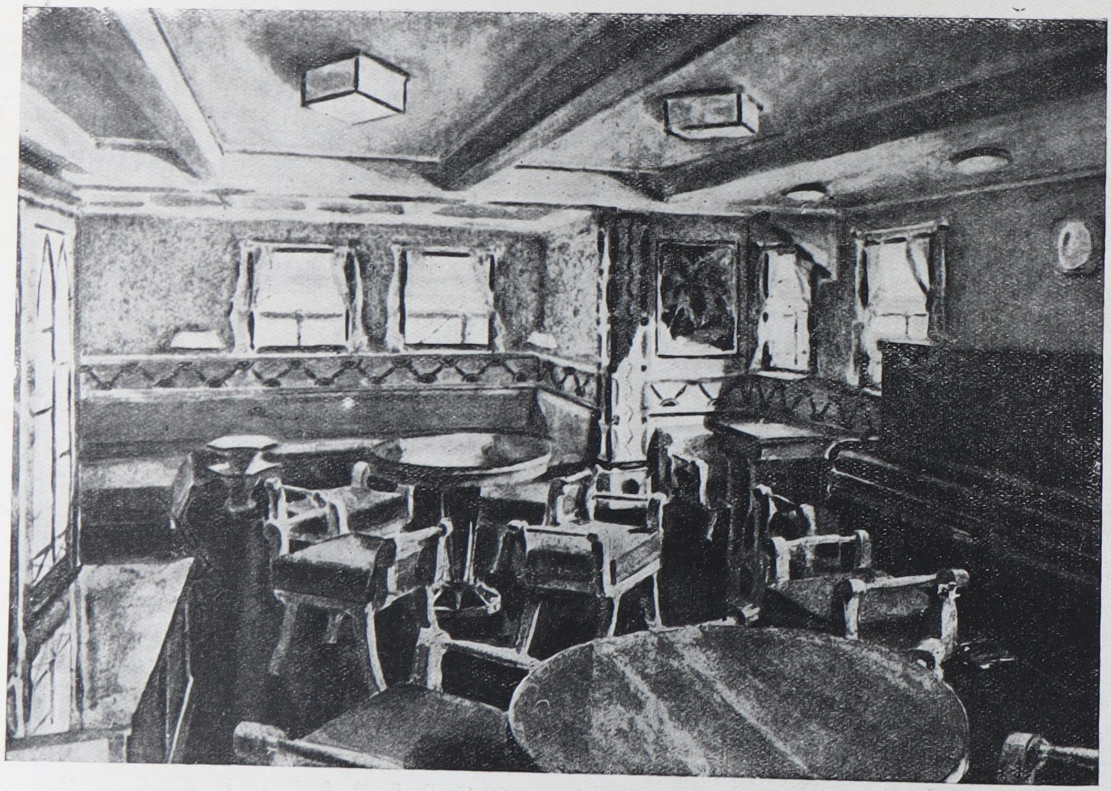

РУДНЕВ Л. В. АРХ.-ХУД. Л-ГРАД.
ТЕПЛОХОД КАСПИЙСКОГО МОРЯ.

ГОСТИННАЯ.

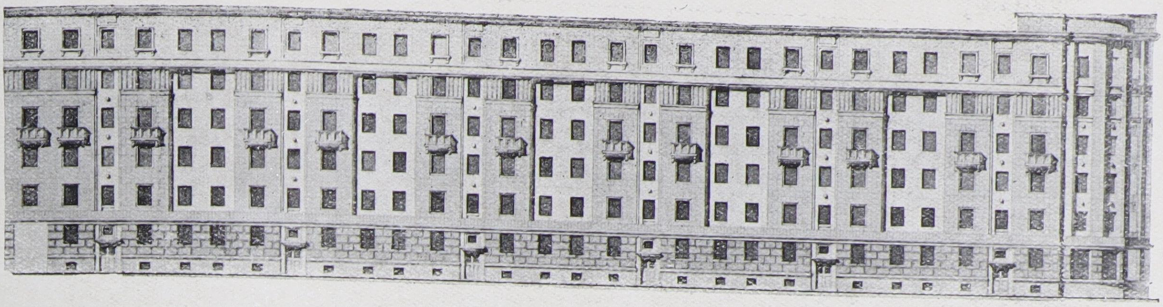

ФАСАД ЖИЛОГО ДОМА РЖСКТ „ЦЕНТРОСТРОЙ"
ЛЕНИНГРАД, КАНАЛ ГРИБОЕДОВА 126.

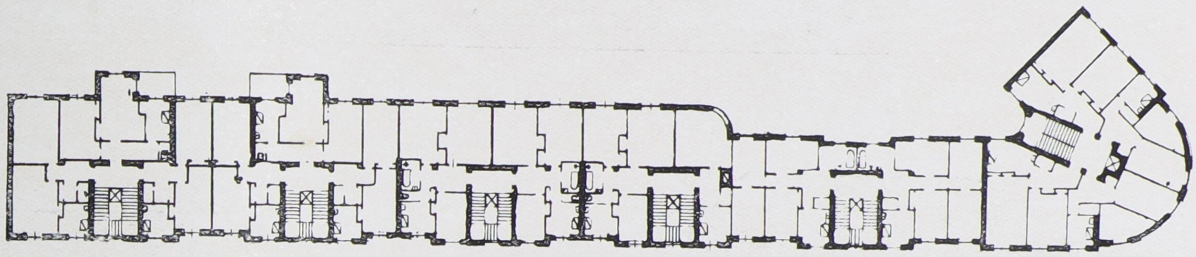

ПЛАН 2–6 ЭТАЖЕЙ.

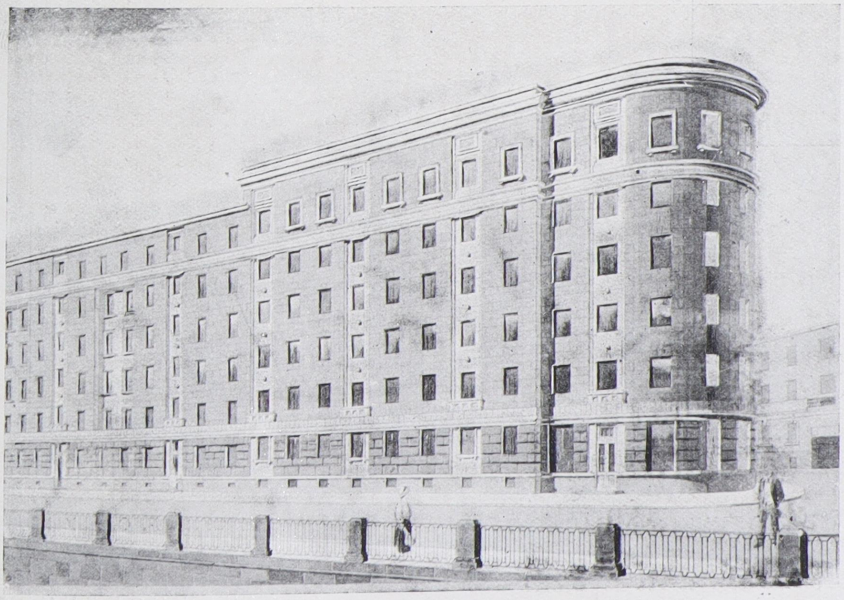

САПОЖНИКОВА В. А. АРХ.-ХУД. ЛЕНИНГРАД, 1933 г.

ВАРИАНТ.



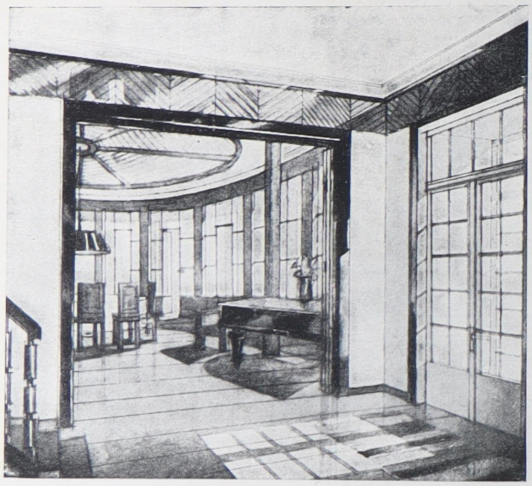

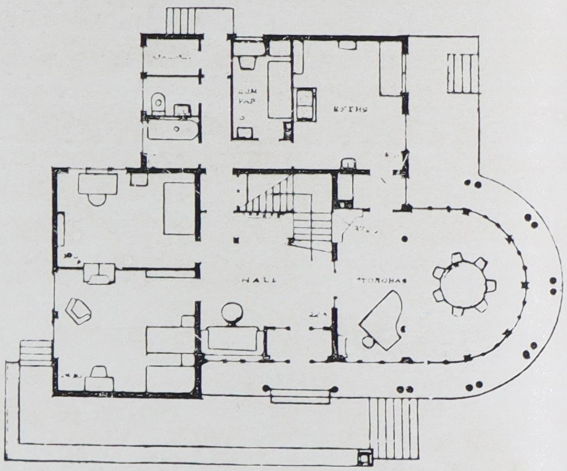

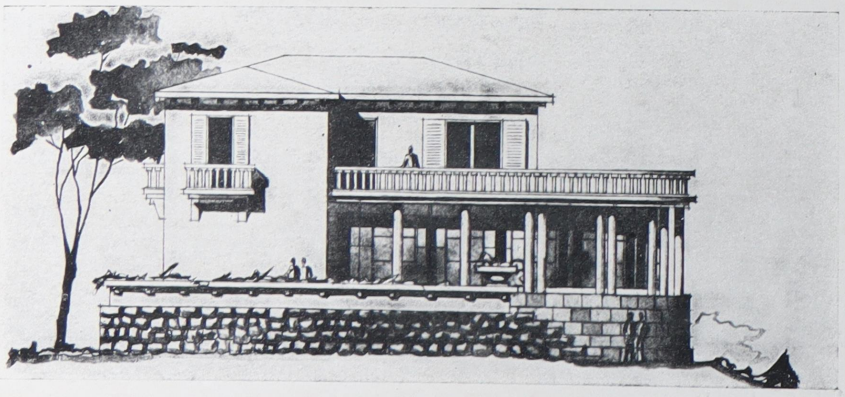

СВИРСКИЙ Я. О. АРХ.-ХУД. Л-ГРАД.

ДАЧА ИНСПЕЦИАЛИСТА
В „СЕРЕБРЯННОМ БОРУ" МОСКВА.

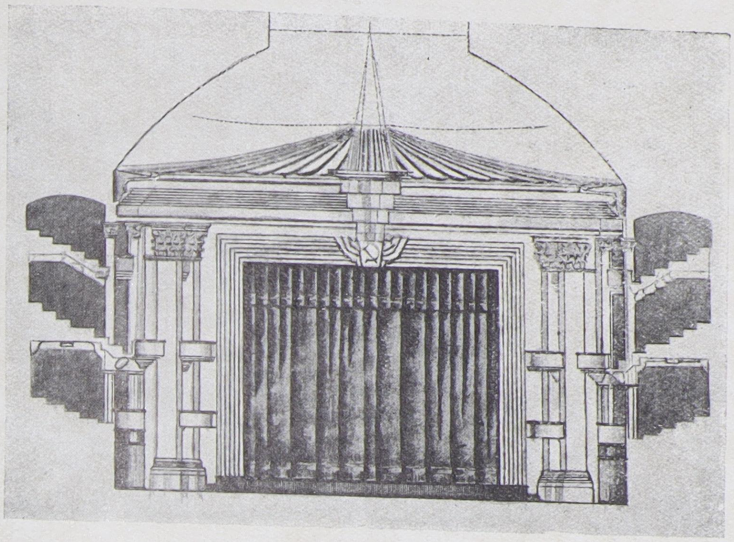

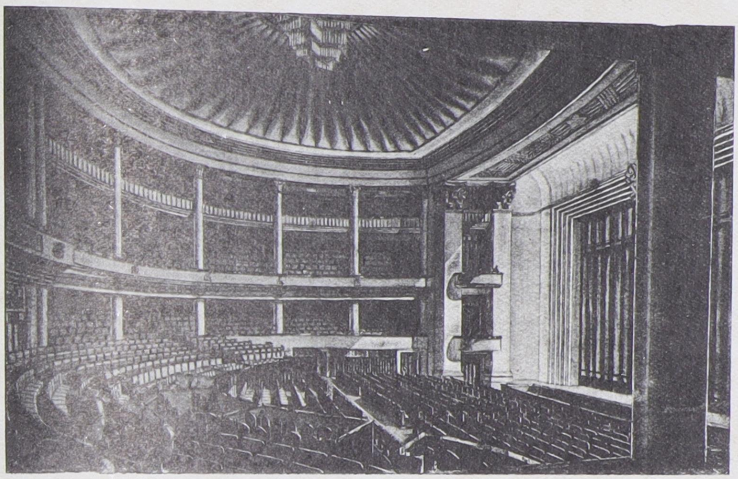

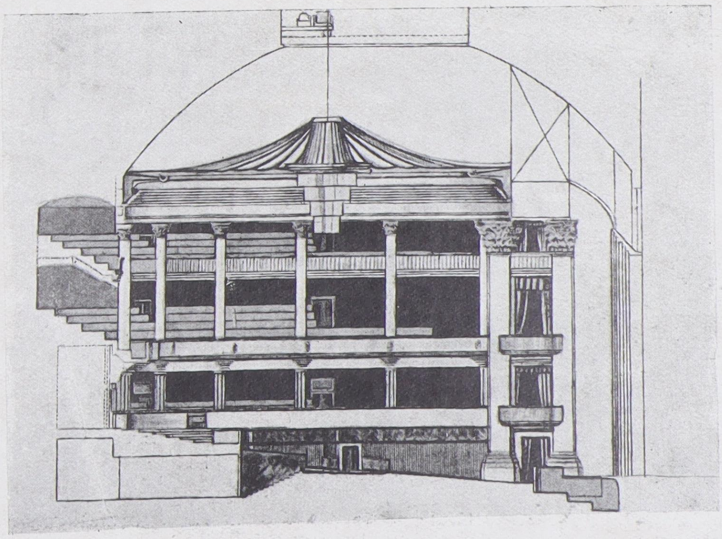

ЛЯЛИН О. Л. и СВИРСКИЙ Я. О. АРХИТ.-ХУД.

РЕКОНСТРУКЦИЯ и ВНУТРЕННЯЯ ОТДЕЛКА ЗАЛА ГОСНАРДОМА. ЛЕНИНГРАД 1934 г.



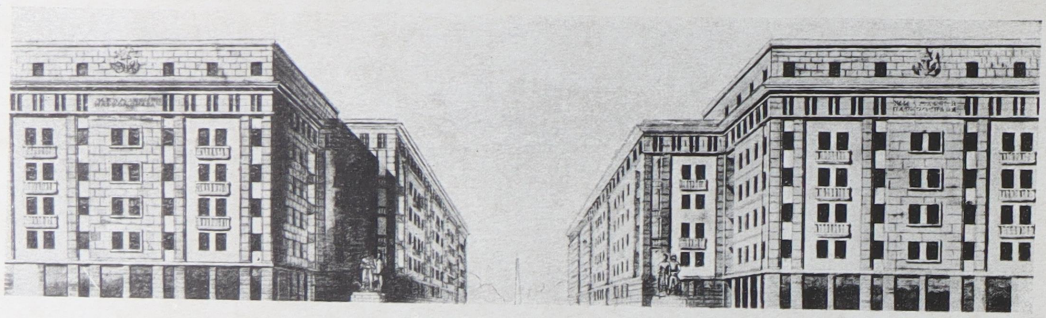

ЖИЛМАССИВ "НАРКОМСНАБА"
НА 250 КВАРТИР В г. МУРМАНСКЕ.



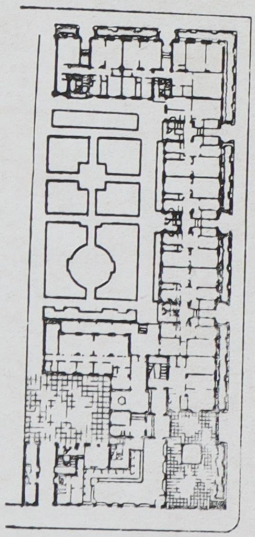

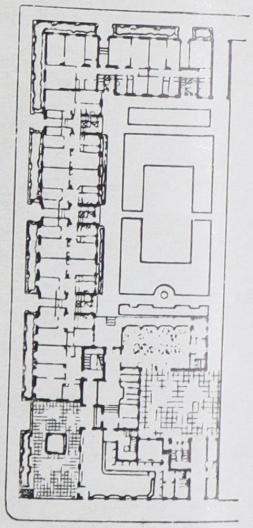

ЛЯЛИН О. Л. и СВИРСКИЙ Я. О. АРХ.-ХУД. ЛЕНИНГРАД.

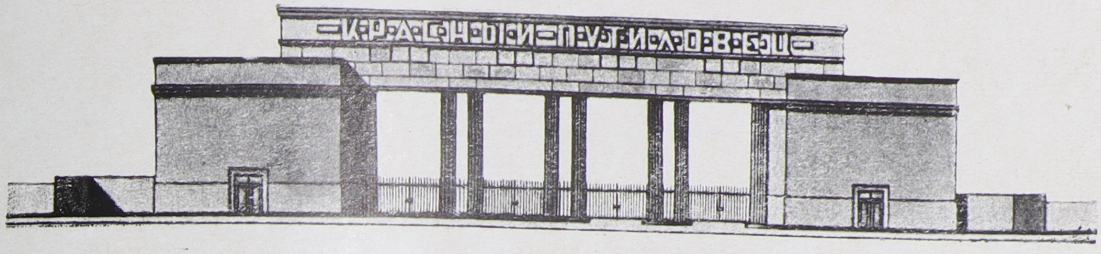

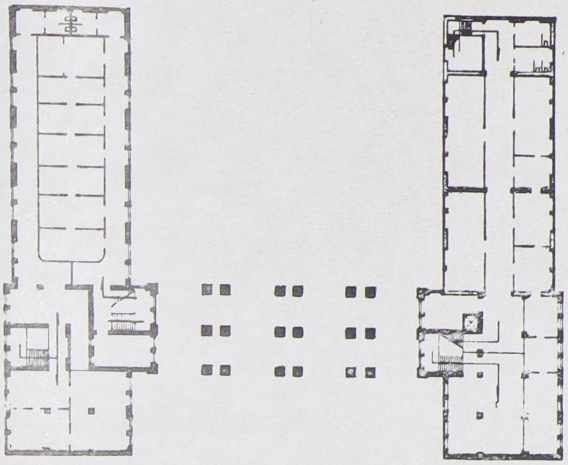

ПРОХОДНАЯ КОНТОРА ЗАВ. „КРАСНЫЙ ПУТИЛОВЕЦ"

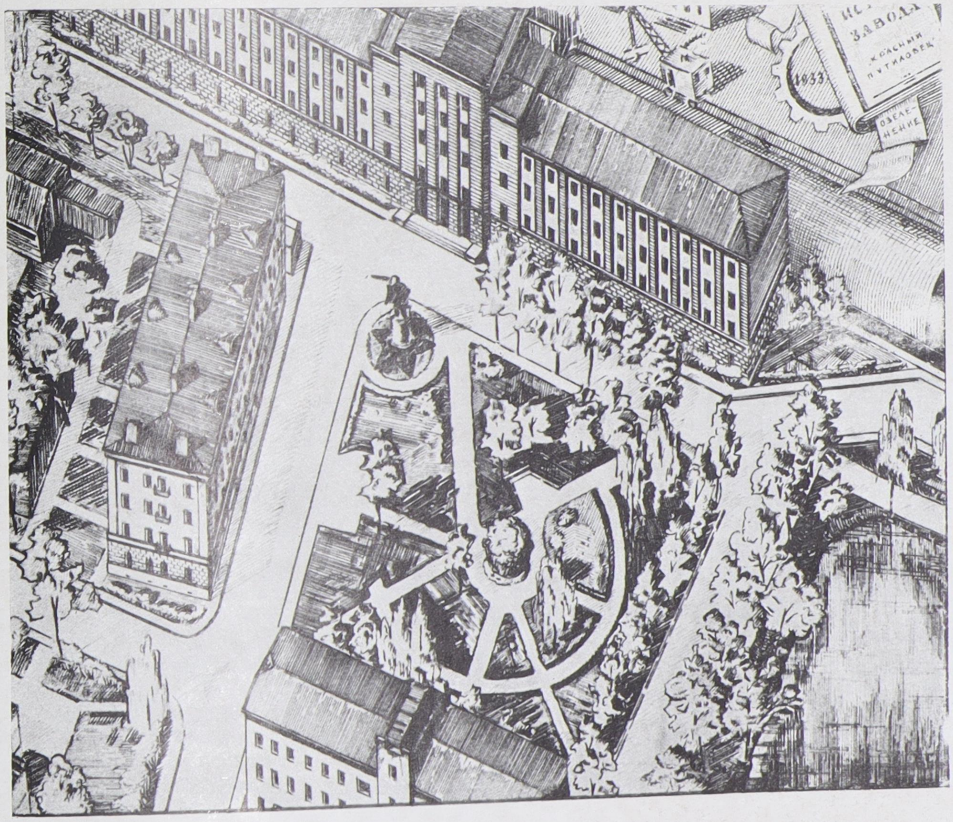

СЕРЕБРОВСКИЙ Б. М. АРХИТЕКТ.-ХУДОЖНИК. Л-ГРАД.
НАДСТРОЙКА ДОМА ПРАВЛЕНИЯ ЗАВОДА „КРАСНЫЙ ПУТИЛОВЕЦ". 1932 г.

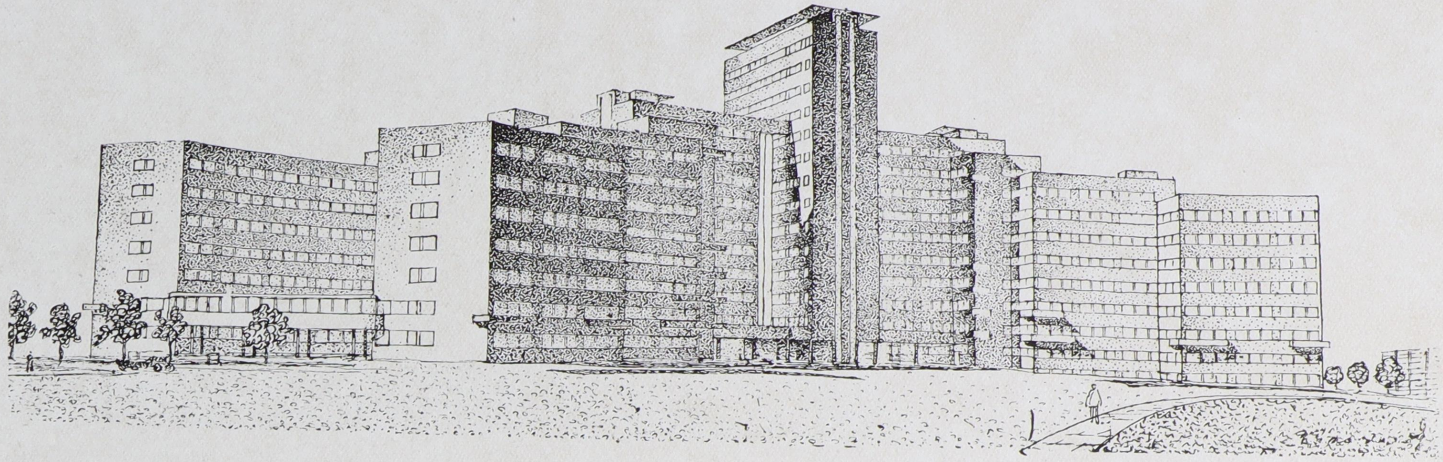

ПЕРСПЕКТИВА.

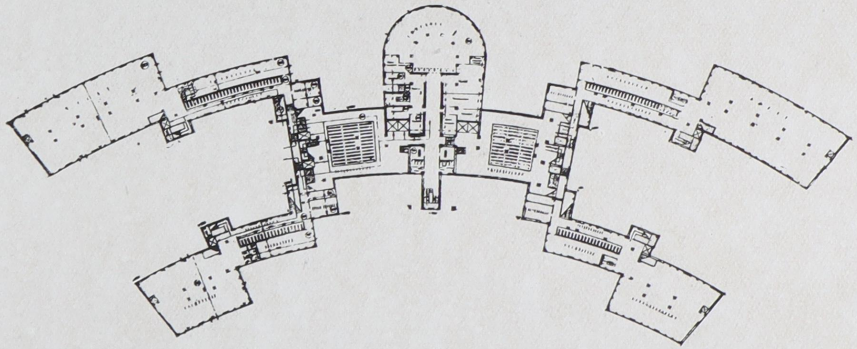

ЦОКОЛЬНЫЙ ЭТАЖ.

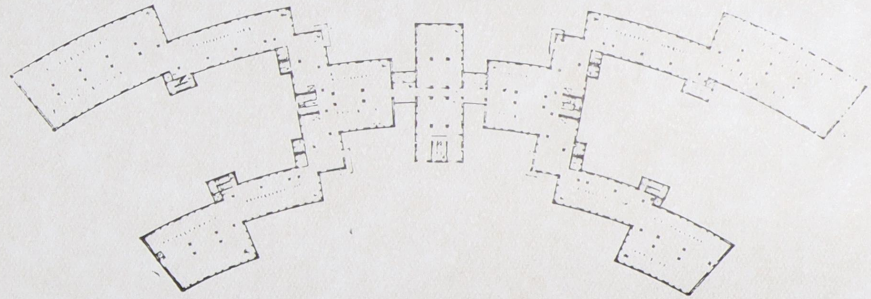

5-й ЭТАЖ.

СЕРАФИМОВ С. С., ЗАНДБЕРГ-СЕРАФИМОВА М. А. АРХ.-ХУД. ЛЕНИНГРАД.
„ДОМ ПРОЕКТСТРОЙ". ХАРЬКОВ. ПОСТР. В 1930—1934 г.

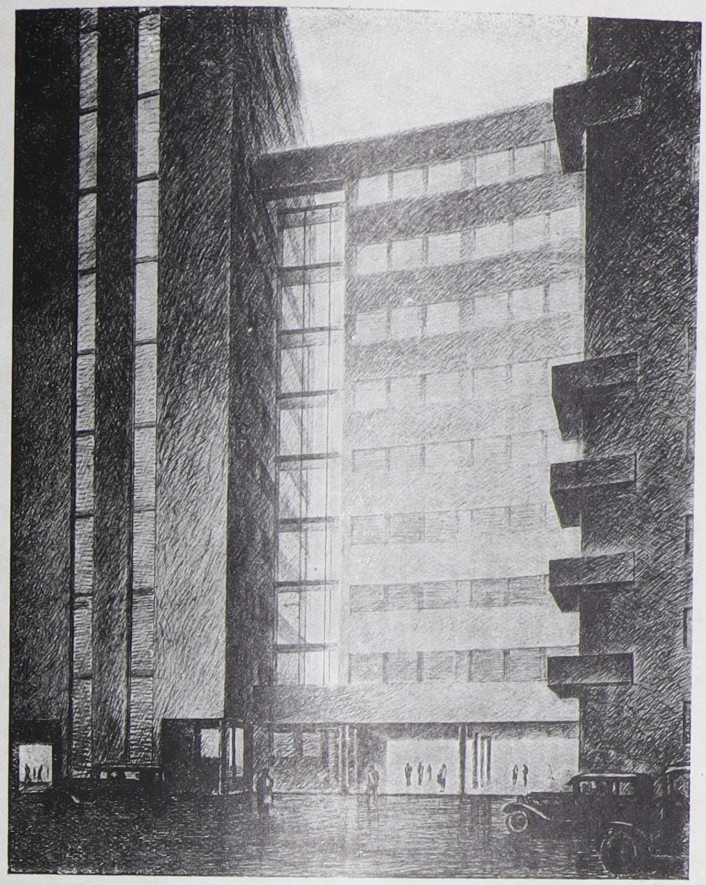

ЦЕНТРАЛЬНАЯ
ЧАСТЬ ЗДАНИЯ.

ГЕНПЛАН.

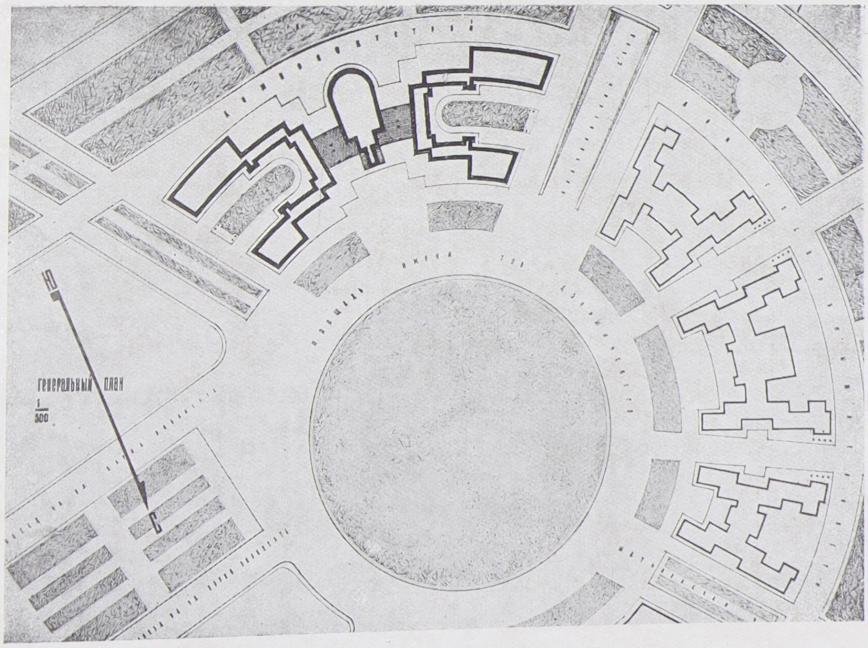

СЕРАФИМОВ С. С., ЗАНДБЕРГ-СЕРАФИМОВА М. А. АРХ.-ХУД. ЛЕНИНГРАД.
ДОМ ПРОЕКТОВ ХАРЬКОВ. ПОСТР. В 1930—1934 г.



ПОРТИК ВОРОНЦОВСКОГО ДВОРЦА. (Акварель).



СТАРАЯ БИРЖА. (Акварель).



ЛЕСТНИЦА ИЗ ПОРТА. (Рисунок).

СИНЯВЕР М. М. АРХ.-ХУД. ЛЕНИНГРАД.
ИЗ СЕРИИ ЗАРИСОВОК „СТАРОЙ ОДЕССЫ".

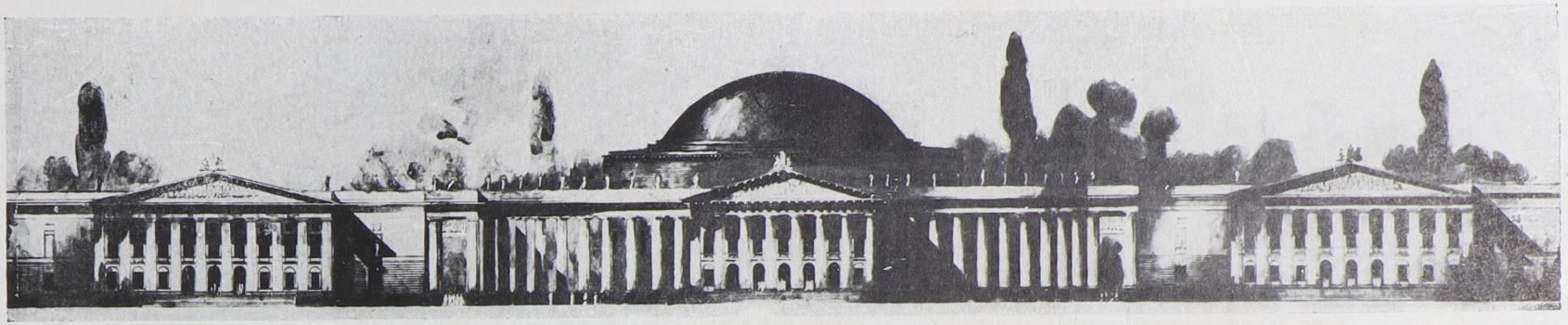

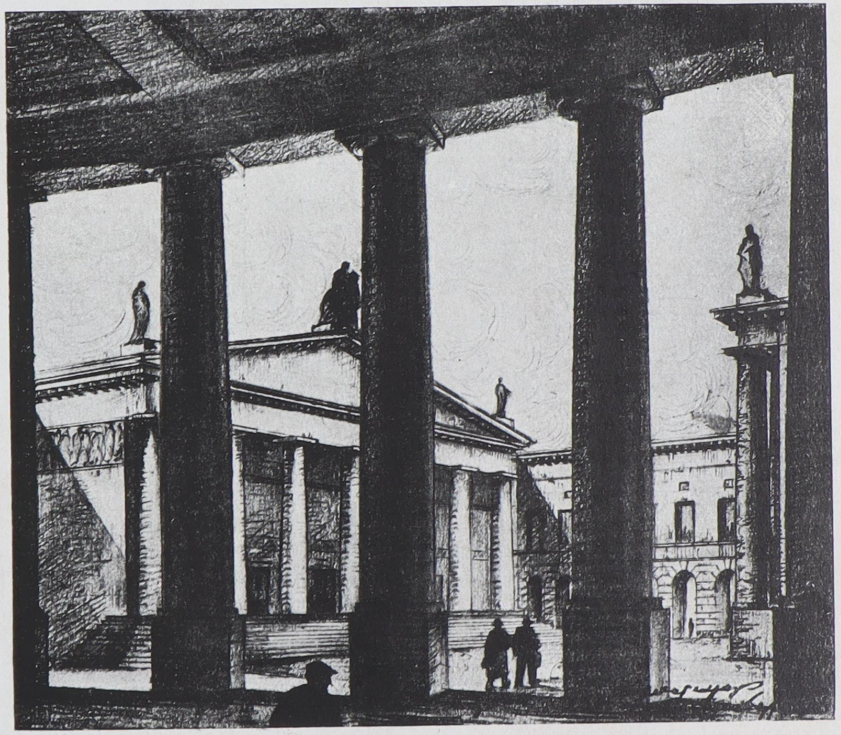

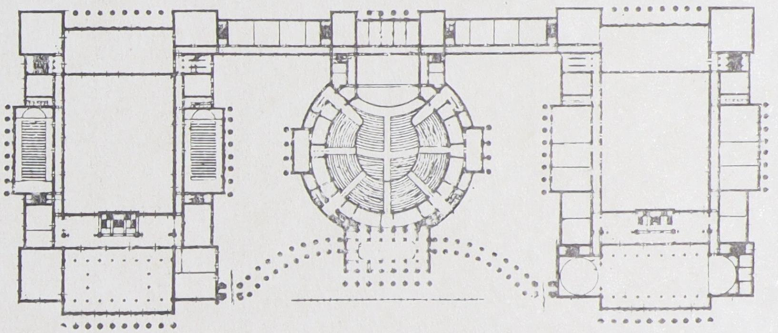

СИНЯВЕР М. М. АРХИТ.-ХУДОЖНИК. ЛЕНИНГРАД.

КОНКУРСНЫЙ ПРОЕКТ НАРОДНОГО ДОМА В СВЯТОШИНЕ.
1-я ПРЕМИЯ НА КОНКУРСЕ ОБ-ВА АРХ.-ХУД. ГОР. КИЕВА. 1923 г.

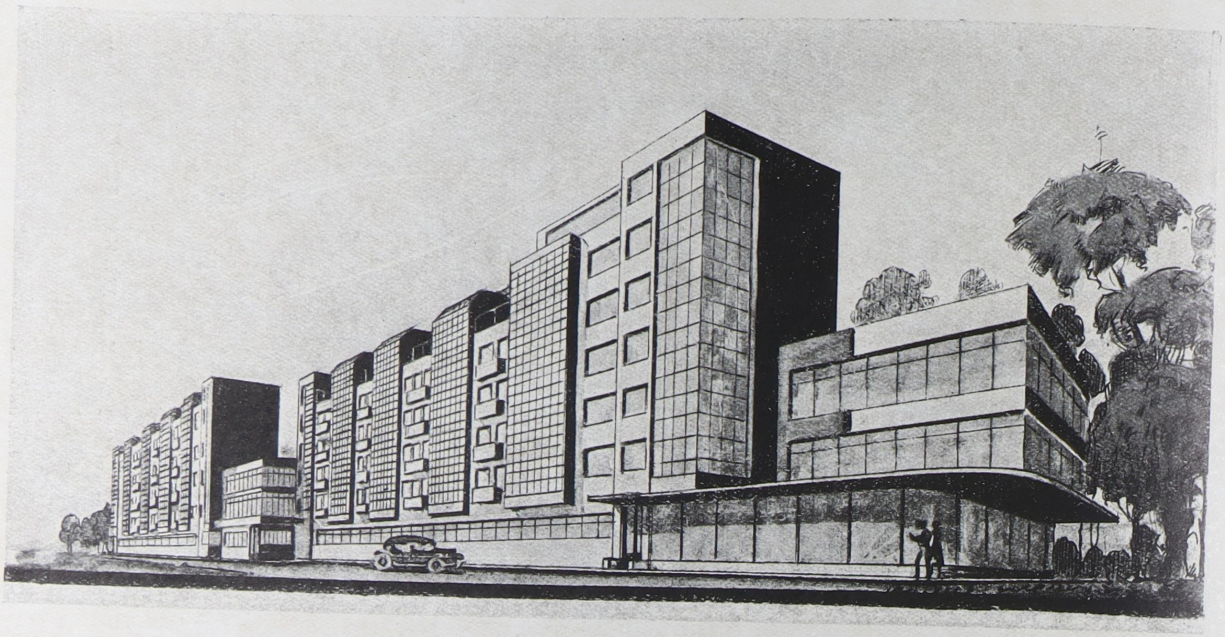

ПЕРСПЕКТИВА ПО МАЛОМУ ПР. и УЛ. КРАСНЫХ ЗОРЬ.

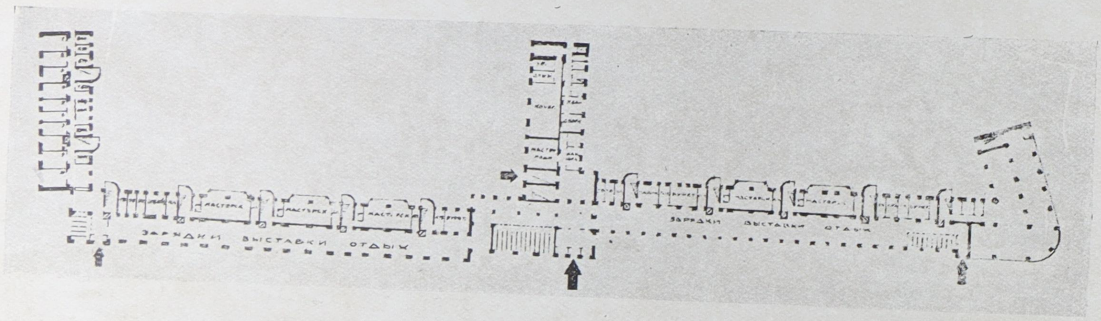

1-й ЭТАЖ.

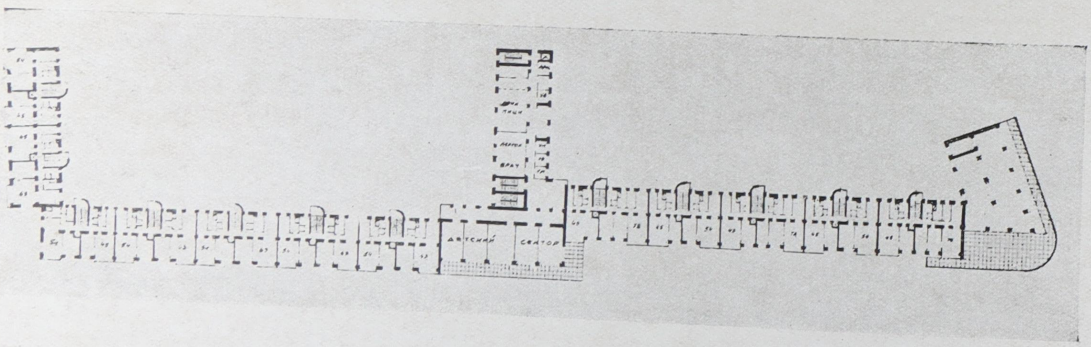

2–5 ЭТАЖИ.

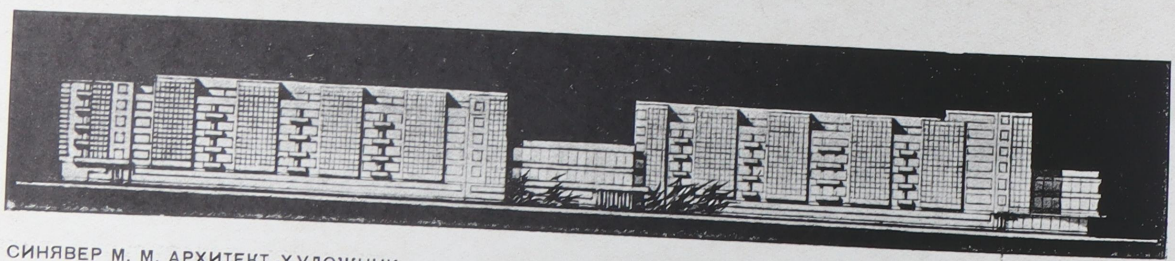

СИНЯВЕР М. М. АРХИТЕКТ.-ХУДОЖНИК.

КОНКУРСНЫЙ ПРОЕКТ ДОМА АРХИТЕКТОРА. 1-ая ПРЕМИЯ.

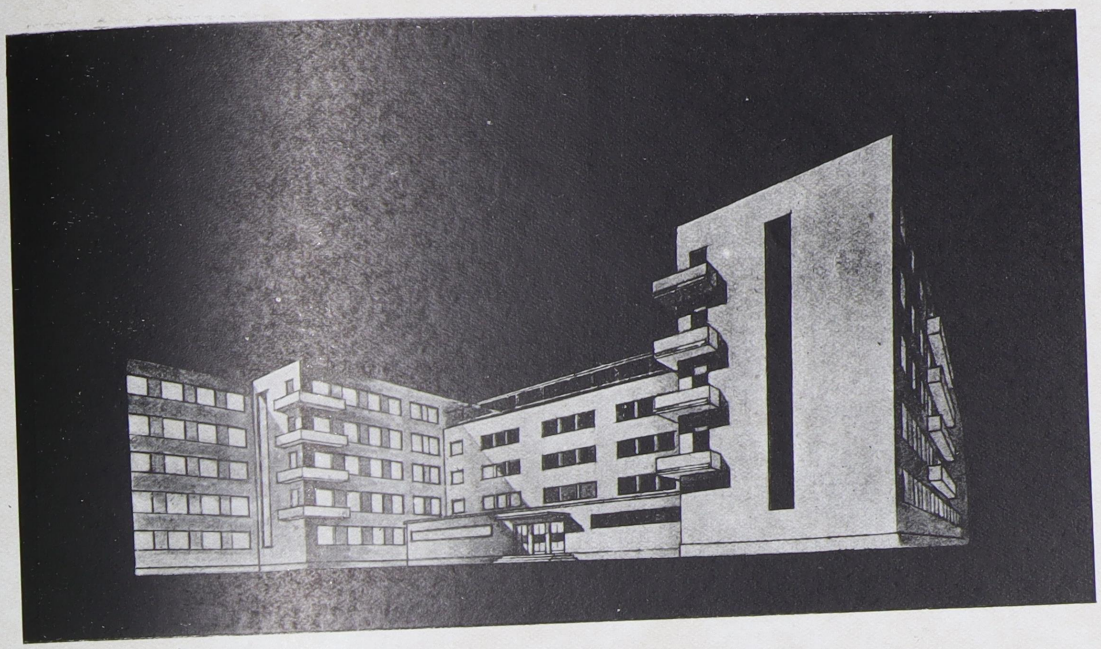

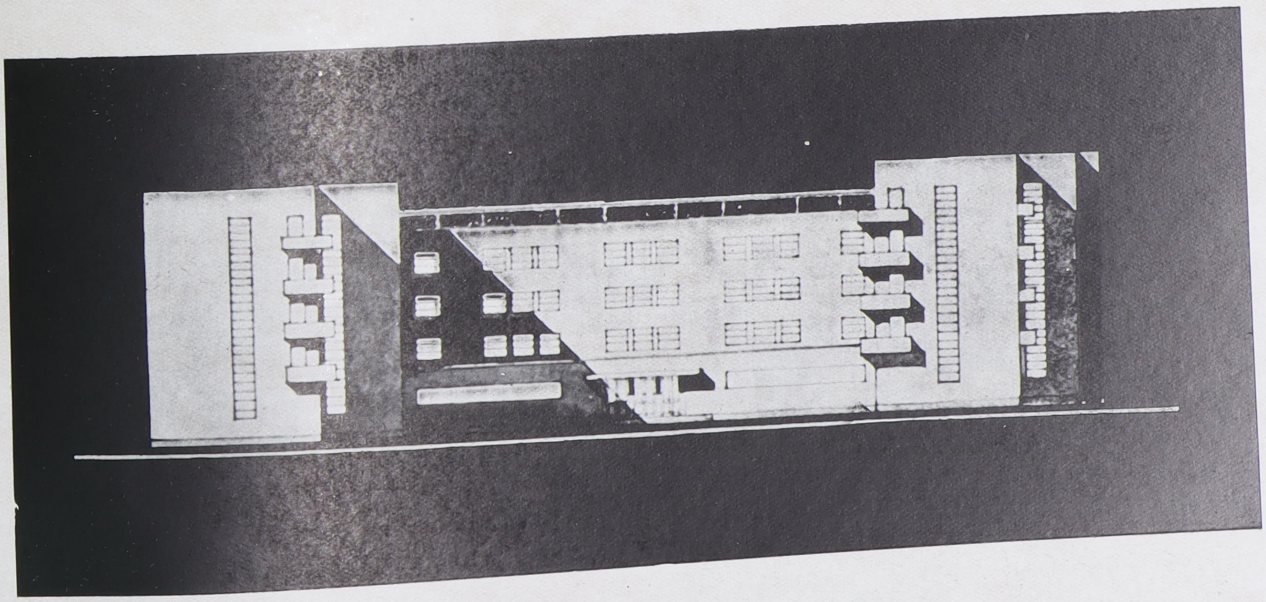

ПРОЕКТ ДОМА АСПИРАНТОВ
ПОЛИТЕХН. ИНСТИТУТ ЛЕН—ГРАД. 1930 г.

СИНЯВЕР М. М. АРХИТЕКТ.-ХУДОЖНИК.

ПЕРСПЕКТИВА ПО УЛИЦЕ КРАСНЫХ ЗОРЬ.

СИНЯВЕР М. М., ОВСЯННИКОВ С. О. АРХИТ.-ХУДОЖНИКИ.
ПРИ УЧАСТ. СИНЯВЕР А. М. АРХ. ЛЕН-ГРАД.

ДОМ ХУДОЖНИКА. ЛЕНИНГРАД, УЛИЦА КРАСНЫХ ЗОРЬ.

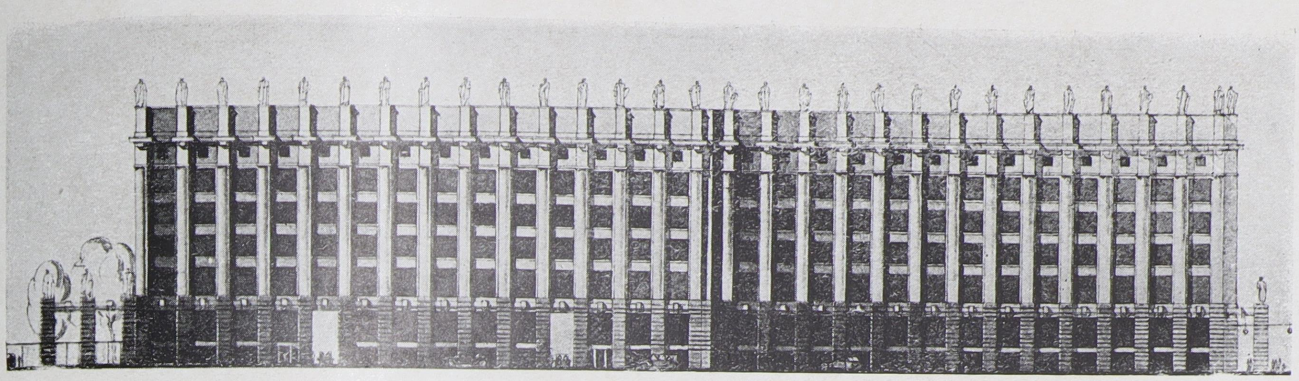

ФАСАД ПО МАЛ. ПРОСПЕКТУ
И НАБ. Р. КАРПОВКИ

ПЛАН 2-го ЭТАЖА.

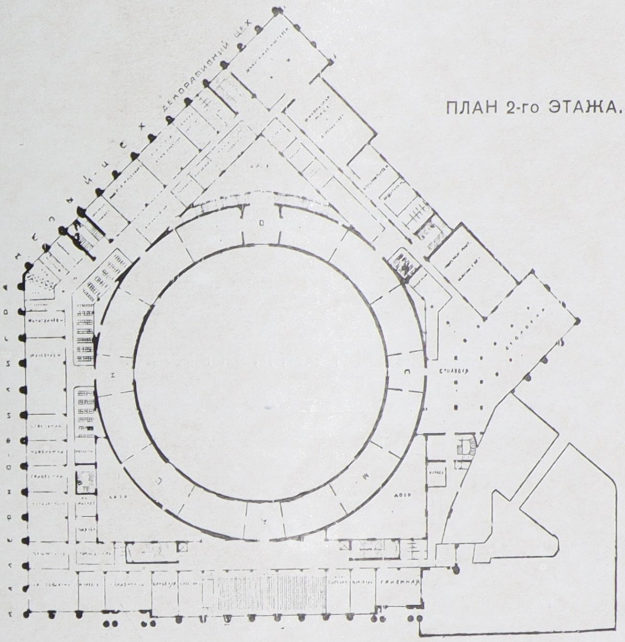

ПЛАН 5-го ЭТАЖА.

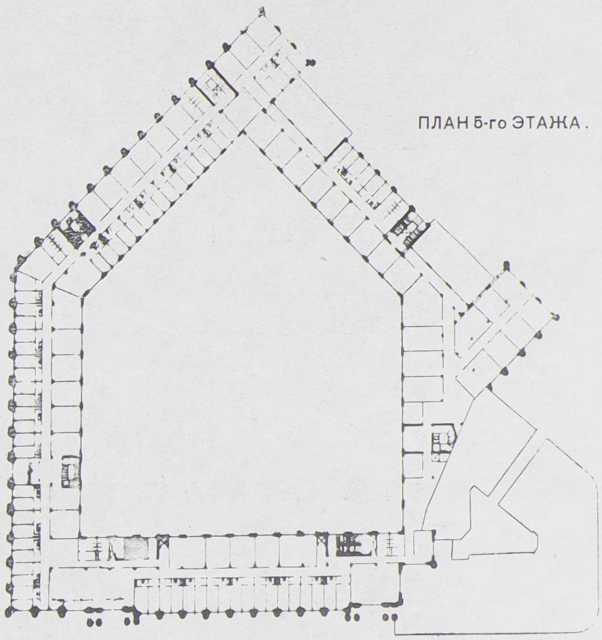

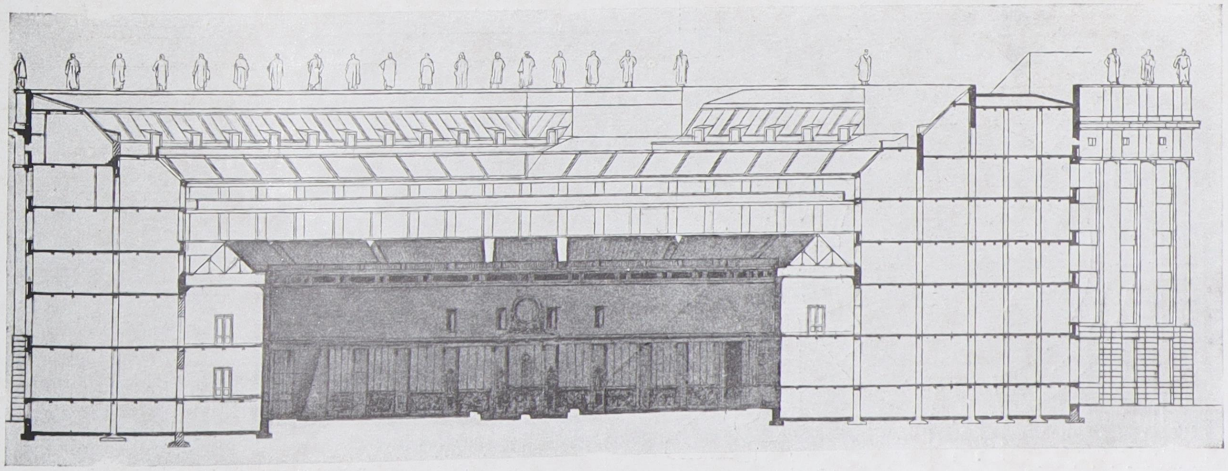

СИНЯВЕР М. М., ОВСЯННИКОВ С. О. АРХ. - ХУД.
ПРИ УЧАСТ. СИНЯВЕРА А. М. АРХ.

ДОМ ХУДОЖНИКА.
ЛЕНИНГРАД, УЛ. КР. ЗОРЬ.

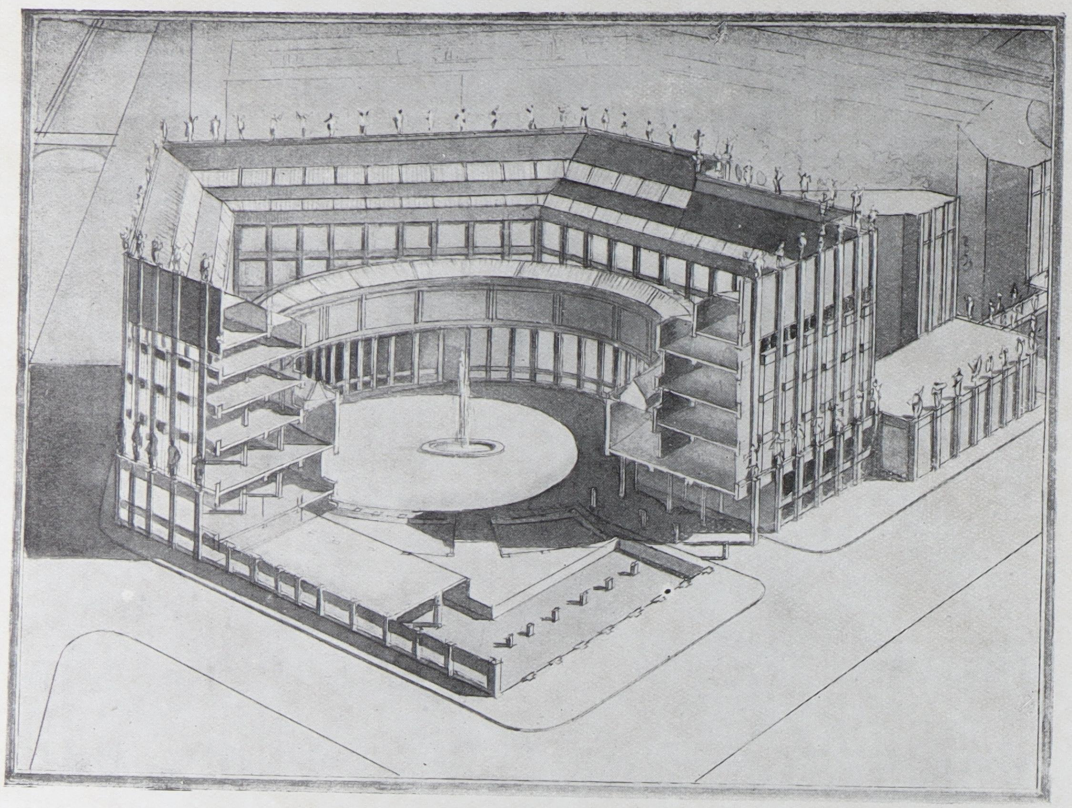

ПЕРСПЕКТИВНЫЙ РАЗРЕЗ.

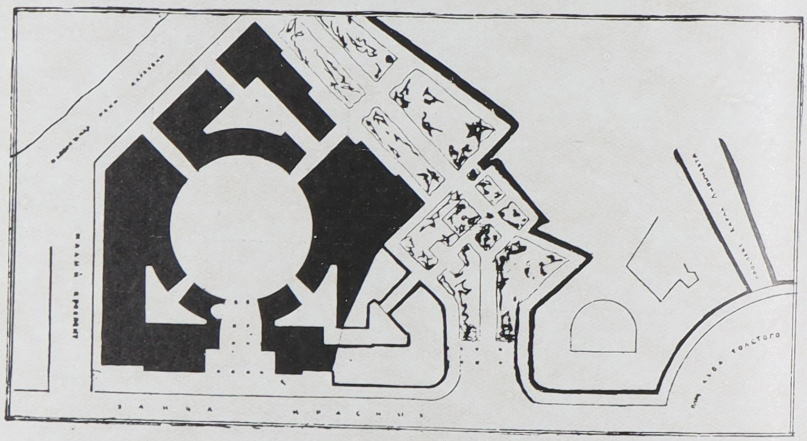

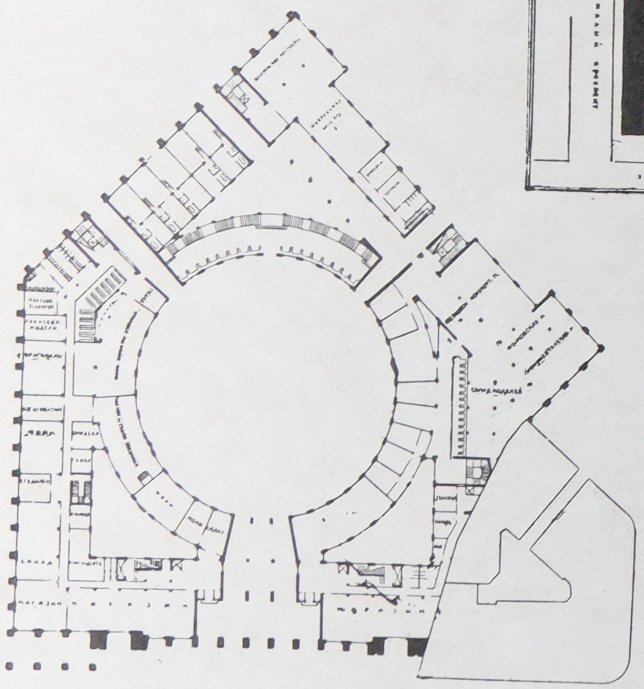

СИНЯВЕР М. М., ОВСЯННИКОВ С. О., АРХ.-ХУДОЖНИКИ.
ПРИ УЧАСТИИ СИНЯВЕРА А. М. АРХ. ЛЕНИНГРАД.

ДОМ ХУДОЖНИКА. ЛЕНИНГРАД, УЛ. КРАСНЫХ ЗОРЬ.

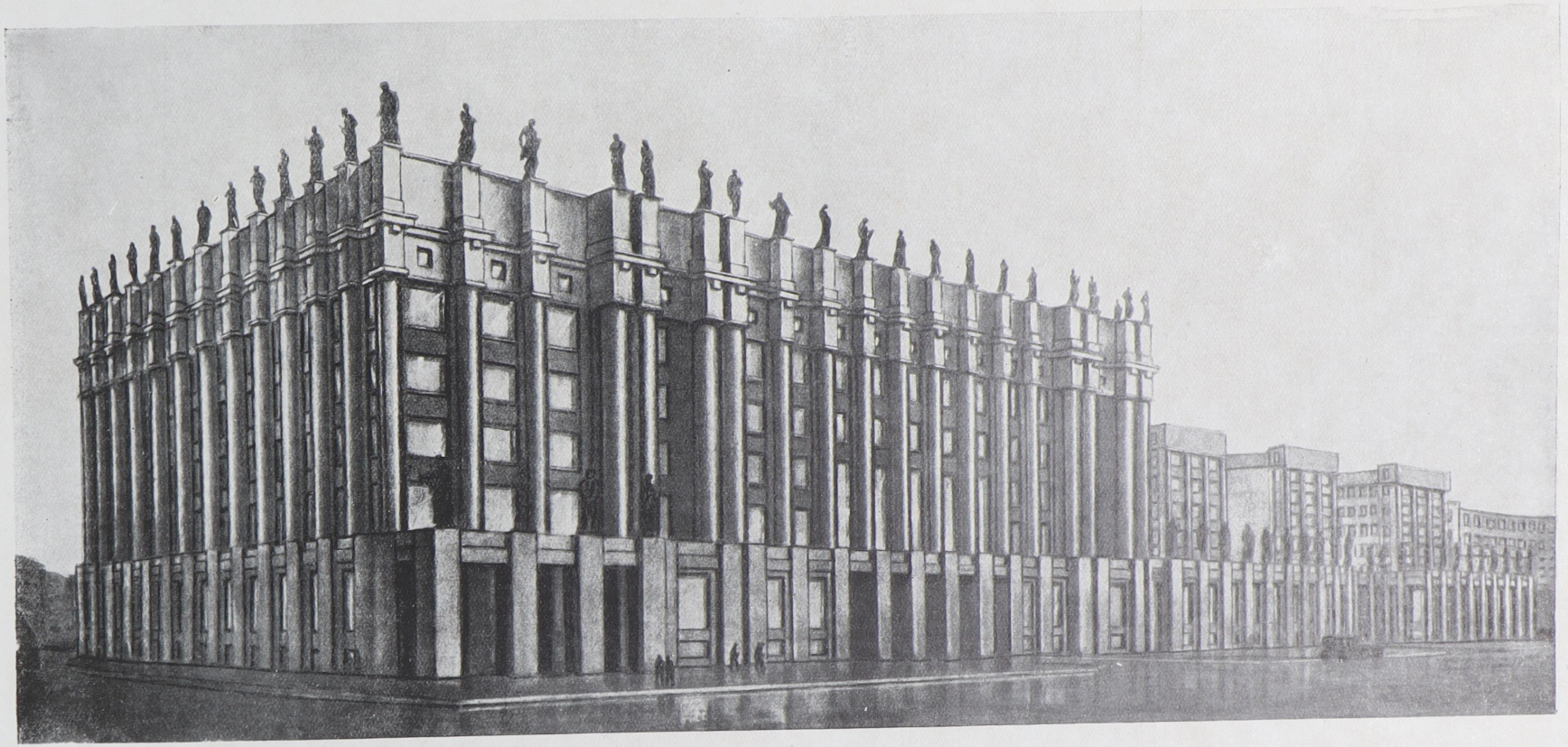

СИНЯВЕР М. М., ОВСЯННИКОВ С. О., АРХ.-ХУД–КИ.
ПРИ УЧАСТ. СИНЯВЕРА А. М. АРХ. ЛЕНИНГРАД.

ДОМ ХУДОЖНИКА В ЛЕНИНГРАДЕ НА УЛ. КРАСНЫХ ЗОРЬ.
ПЕРСПЕКТИВА ГЛАВНОГО ФАСАДА ПО УЛ. КРАСНЫХ ЗОРЬ.



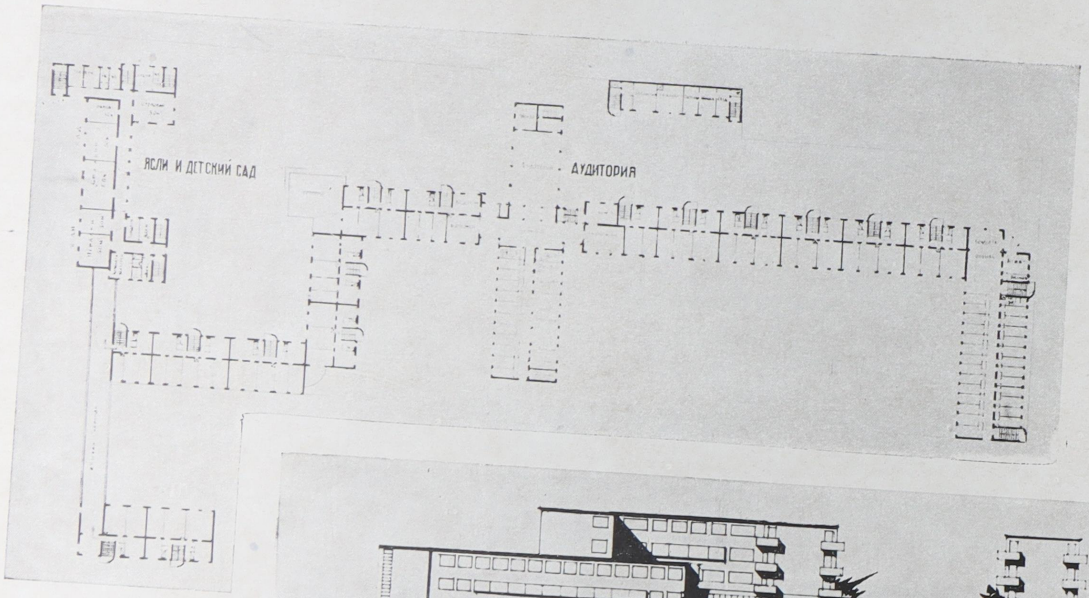

ПЛАН 2-го ЭТАЖА.



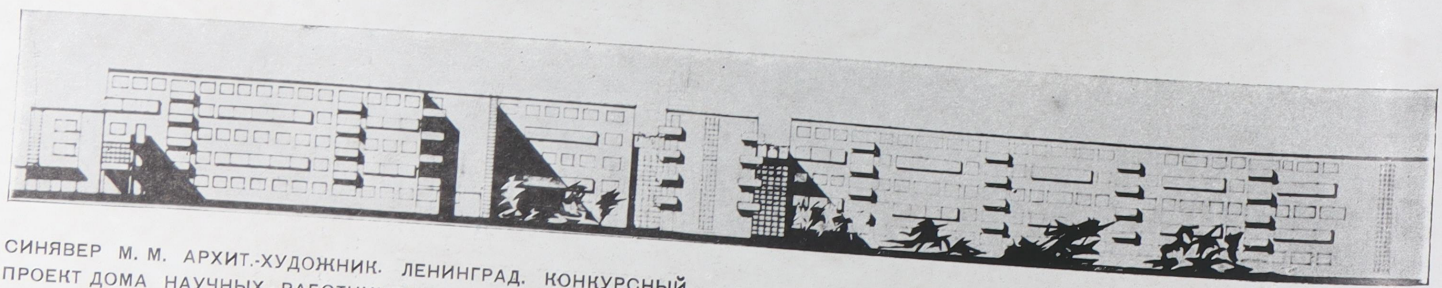

СИНЯВЕР М. М. АРХИТ.-ХУДОЖНИК. ЛЕНИНГРАД. КОНКУРСНЫЙ ПРОЕКТ ДОМА НАУЧНЫХ РАБОТНИКОВ Г. ЛЕН-ГРАД. 1-я ПРЕМИЯ. ВСЕСОЮЗНЫЙ КОНКУРС ЛЕНИНГР. ОБЩ. АРХИТЕКТОРОВ 1931 г.

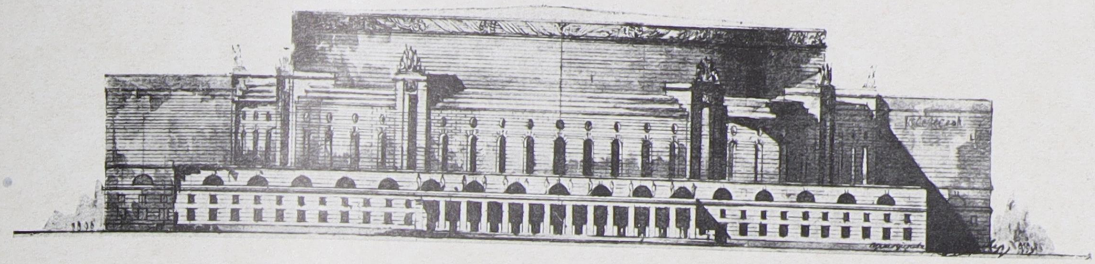

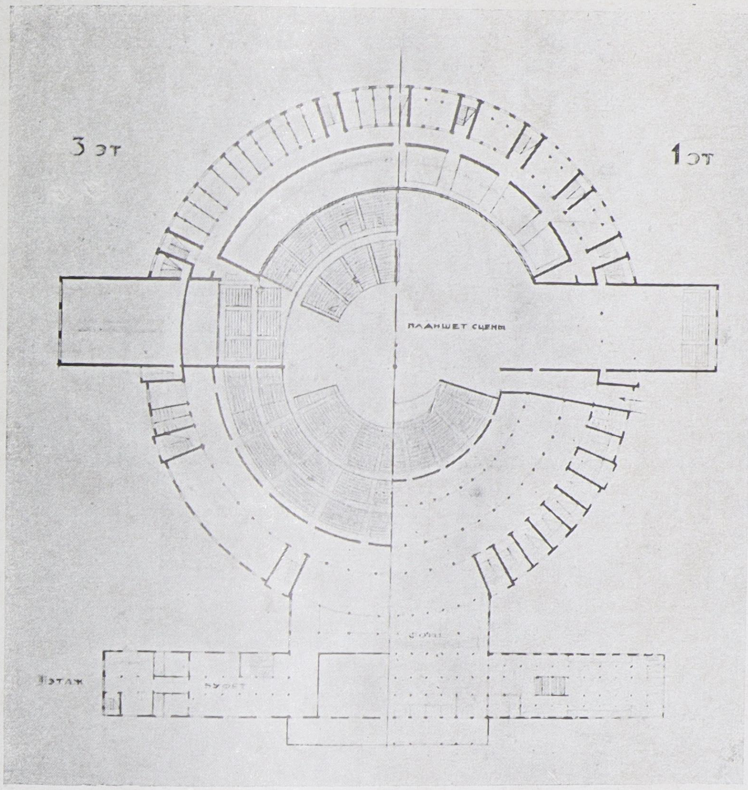

СИНЯВЕР М. М. АРХ.-ХУД.
ТЕМКИН С. С. „ „

КОНКУРСНЫЙ ПРОЕКТ
СИНТЕТИЧЕСКОГО
ТЕАТРА В СВЕРДЛОВСКЕ.
ОБЪЯВЛ. ОЕЩ. АРХ.-ХУД.

1-ая ПРЕМИЯ.

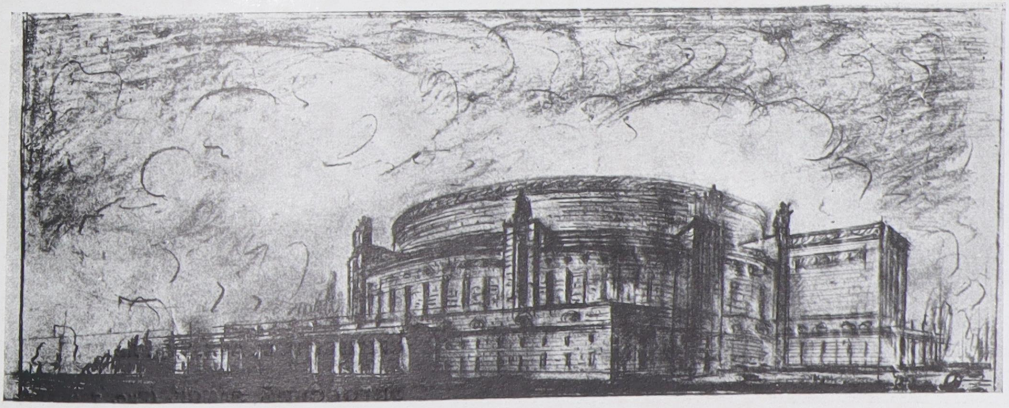

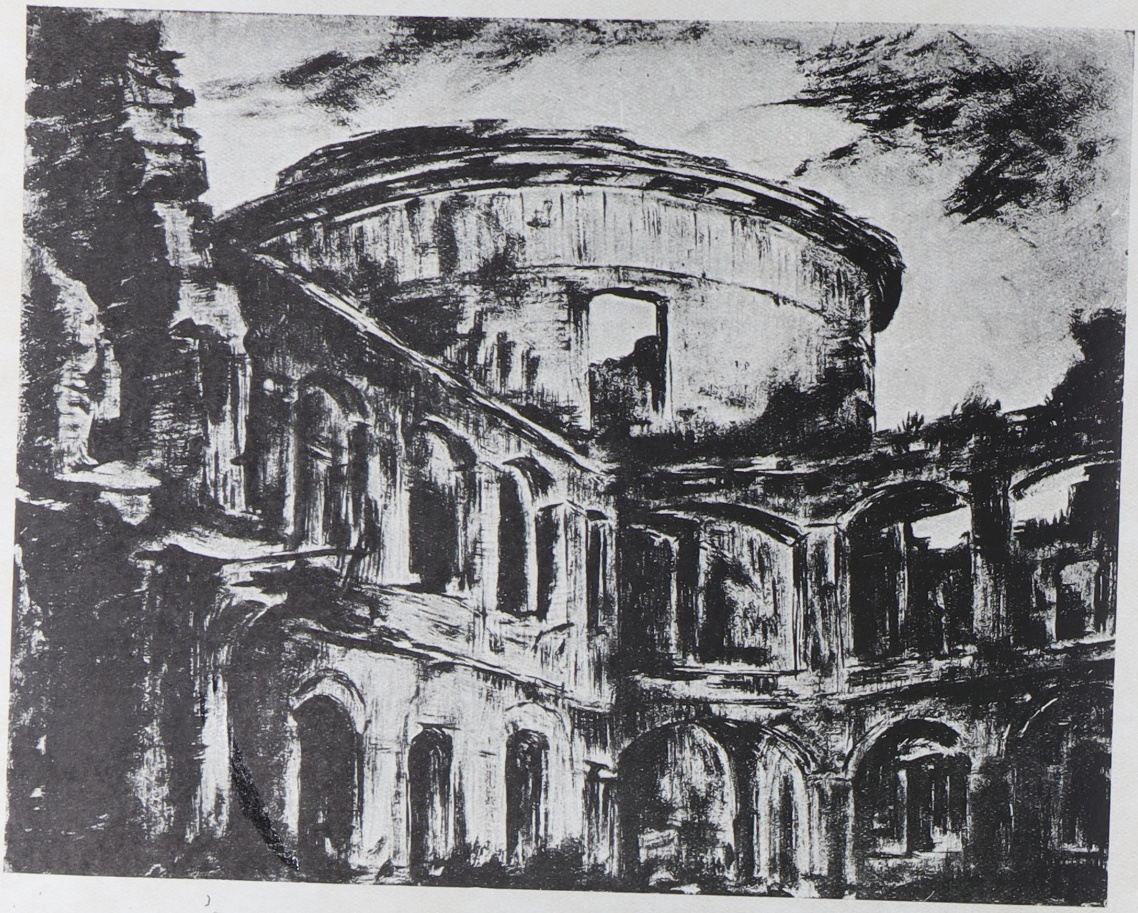



СИНЯВЕР М. М. АРХ.-ХУД. ЛЕНИНГРАД.

ЛИТОВСКИЙ ЗАМОК. (Рис. темпера).

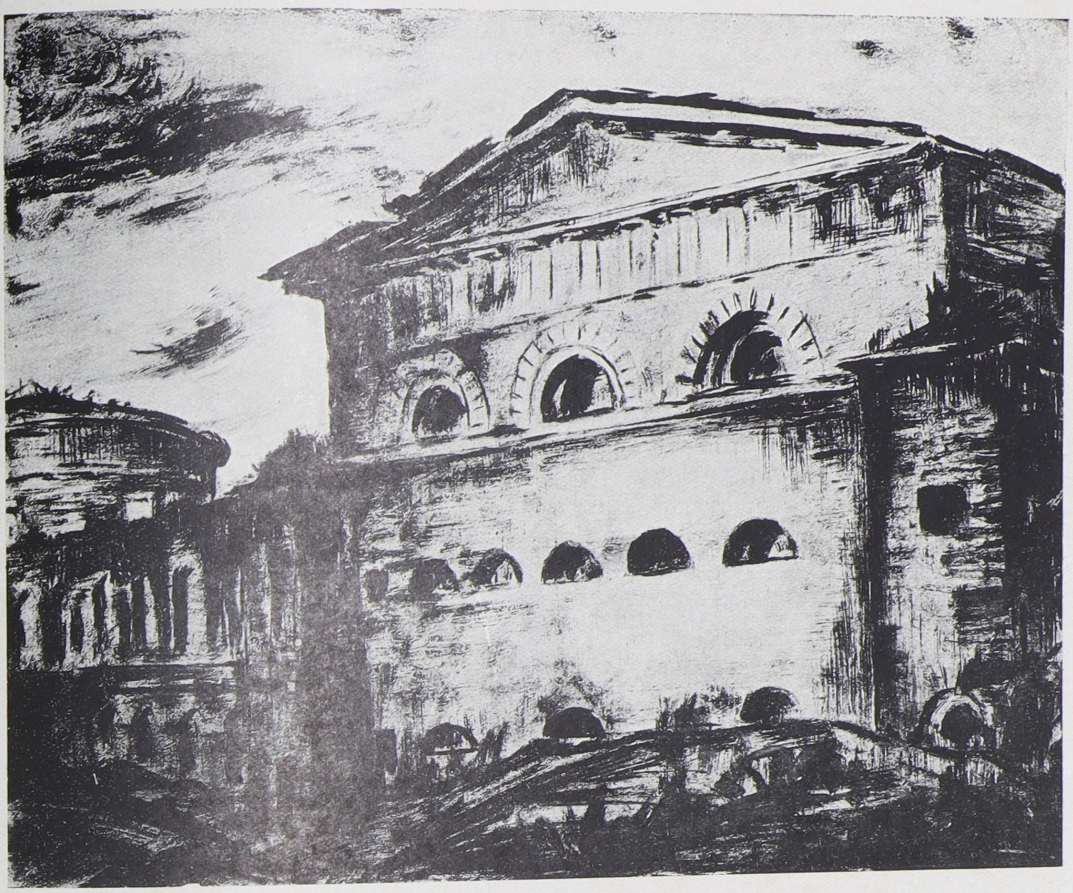



СИНЯВЕР М. М. АРХ.-ХУД. ЛЕНИНГРАД.

ЛИТОВСКИЙ ЗАМОК. (Рис. темперв).

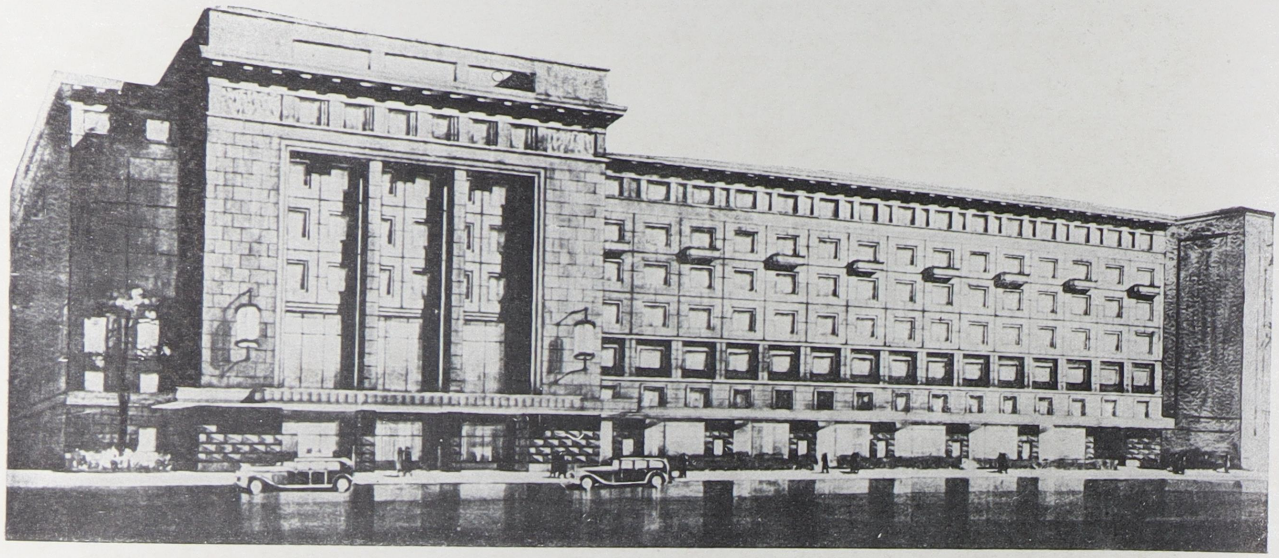

ПРОЕКТ ГОСТИНИЦЫ ДЛЯ МОРЯКОВ ТРАЛОВОГО ФЛОТА В г. МУРМАНСКЕ 1934 г.

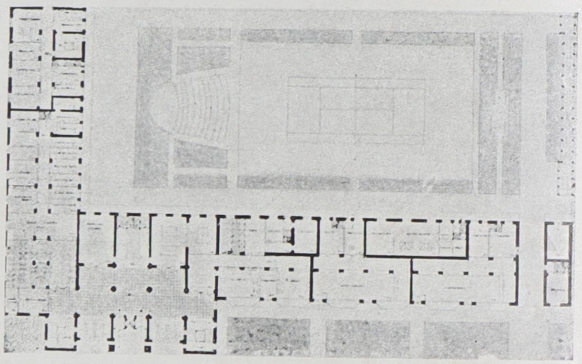

ПЛАН 1-го ЭТАЖА.



СОКОЛОВ А. М. АРХ.-ХУД. ЛЕНИНГРАД.
ТВЕЛЬКМЕЙЕР В. Ф. „ „ „
ТВЕЛЬКМЕЙЕР Л. Б. „ „ „

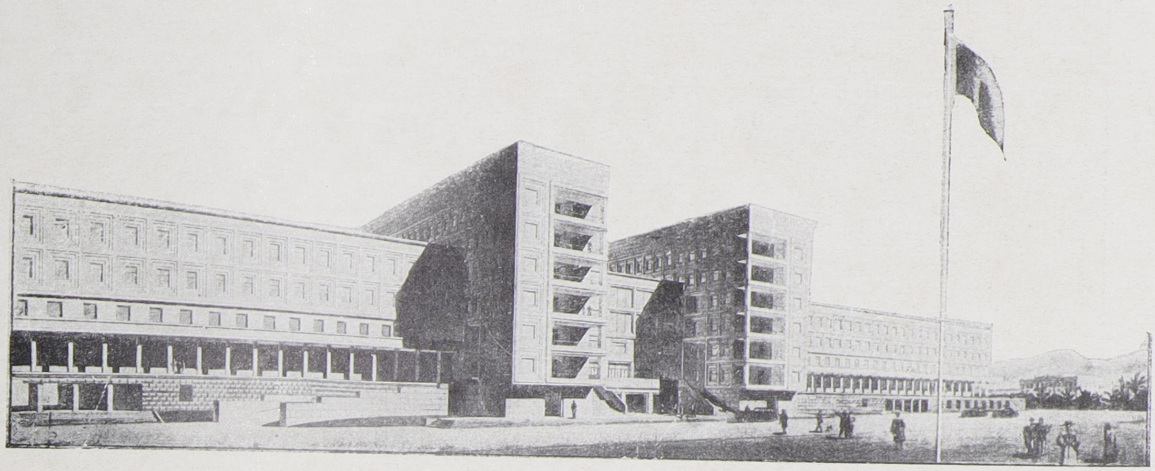

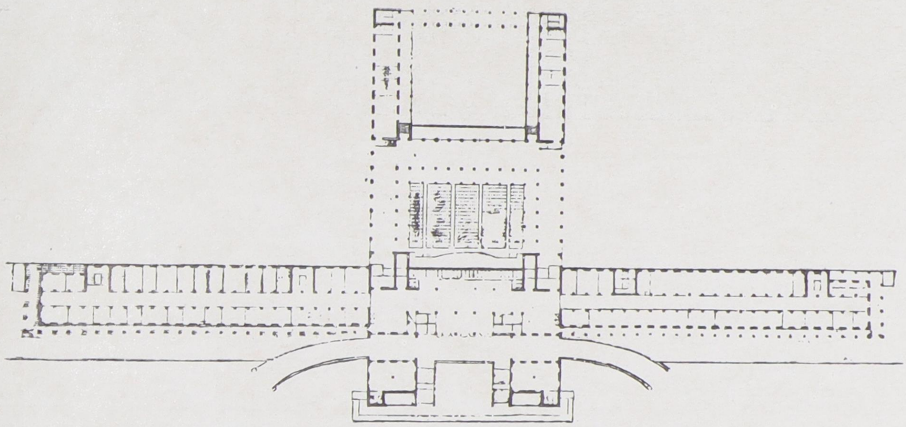

ПЕРСПЕКТИВА ВНУТРИ ДВОРА.

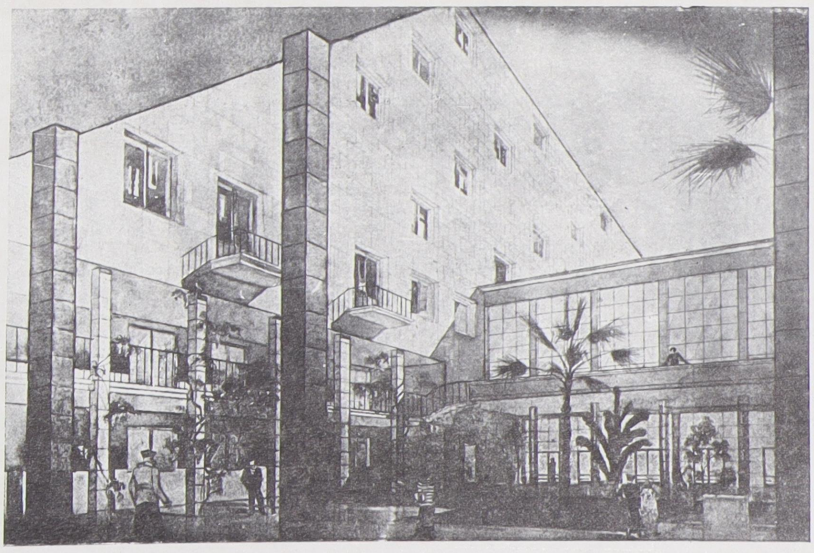

СОКОЛОВ А. М. АРХ.-ХУД.
ТВЕЛЬКМЕЙЕР В. Ф. „ „

ПРОЕКТ ДОМА ПРАВИТЕЛЬСТВА АБХАЗИИ. ЗАКАЗНОЙ ПРОЕКТ. 1933 год

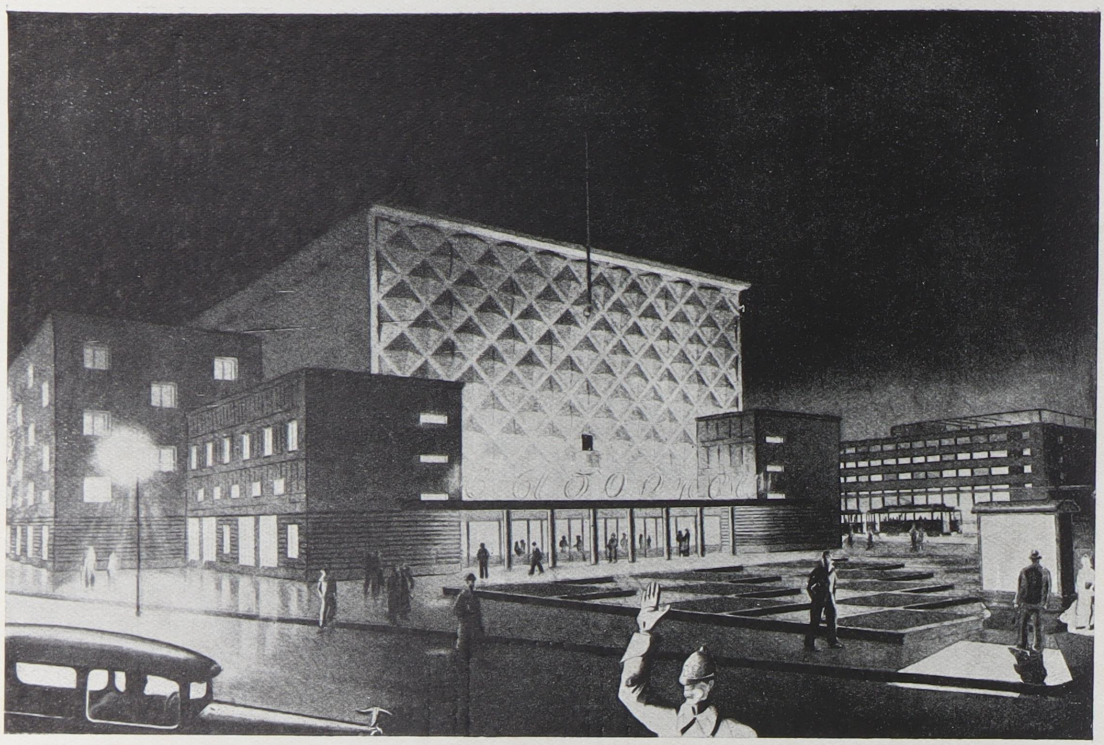

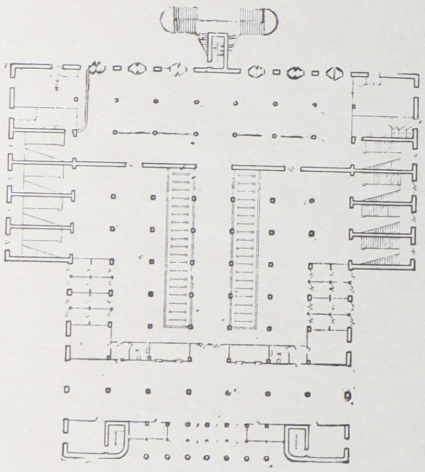

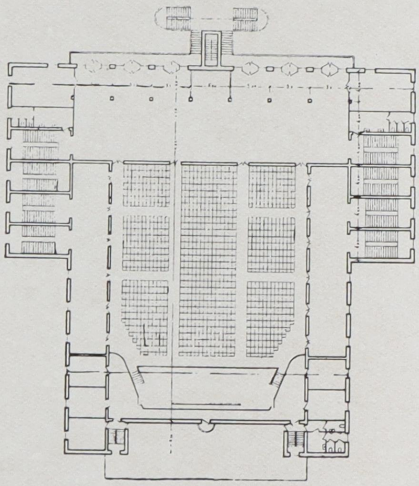

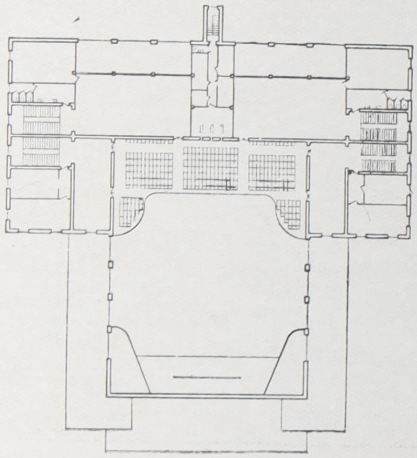

СОКОЛОВ А. М. АРХ.-ХУД. ЛЕНИНГРАД.
ТВЕЛЬКМЕЙЕР В. Ф. „ „ „

ПРОЕКТ ВЫБОРГСКОГО РАЙОННОГО ЗВУКОВОГО КИНО НА 1.300 МЕСТ. 1933 год.

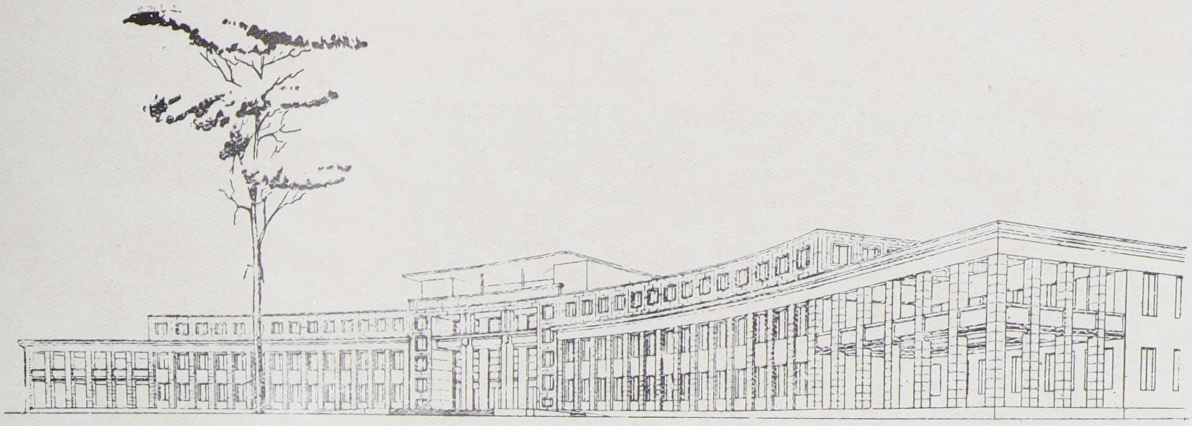

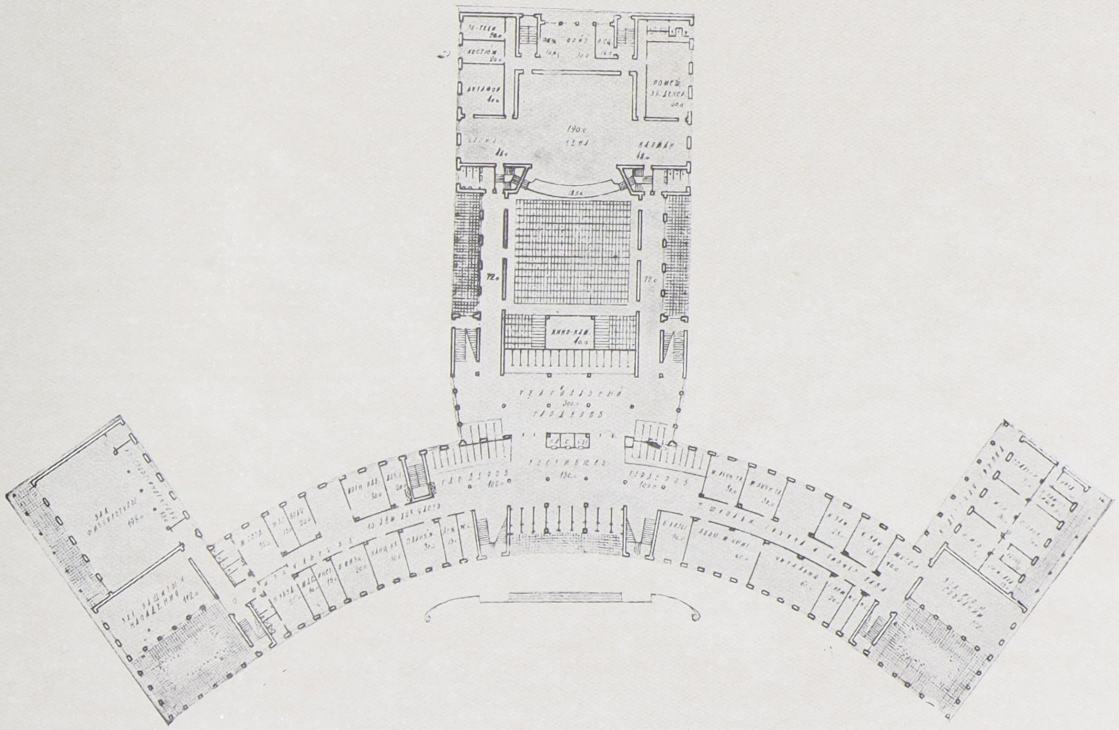

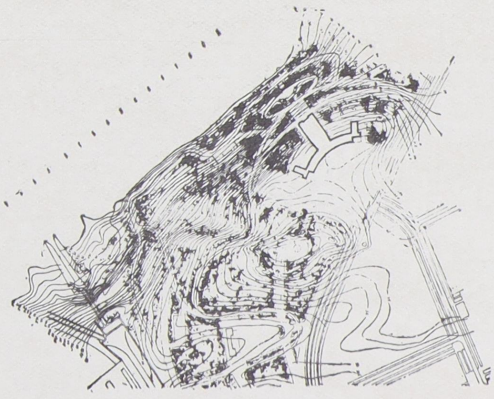

ЭСКИЗНЫЙ ПРОЕКТ
ДОМА КУЛЬТУРЫ
В КОНДОПОГЕ, ст. КИВАЧ,
МУРМАНСКОЙ ЖЕЛ. ДОР. 1933 г.

СОКОЛОВ А. М. АРХ.-ХУД. Л-ГРАД.
ТВЕЛЬКМЕЙЕР В. Ф. „ „ „

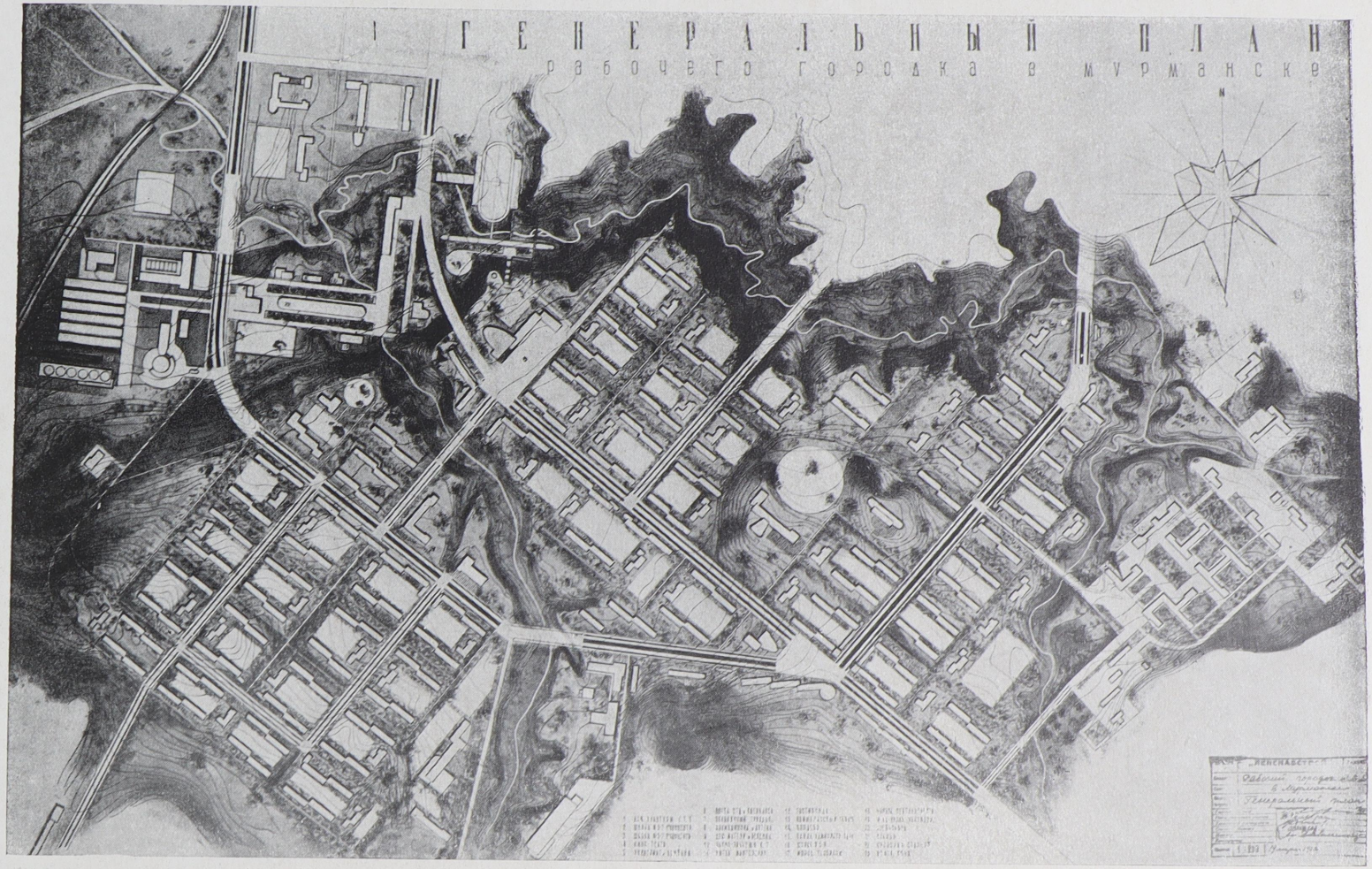

СОКОЛОВ А. М. АРХИТЕКТ.-ХУДОЖН.
ТВЕЛЬКМЕЙЕР В. Ф. „

ОКОНЧАТЕЛЬНЫЙ ПРОЕКТ ПЛАНИРОВКИ ГОРОДА „НОВЫЙ МУРМАНСК". 1932 год. См. „ЕЖЕГОДНИК" 13 ВЫПУСК.



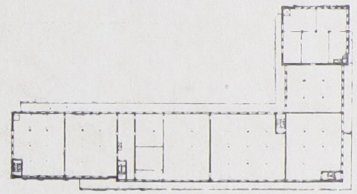

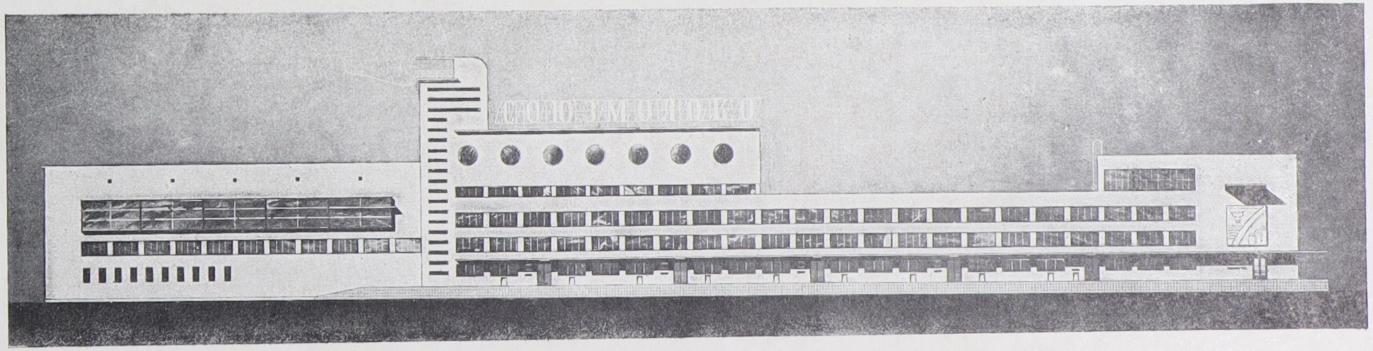

СОКОЛОВ А. М. АРХ.-ХУД.
ТВЕЛЬКМЕЙЕР В. Ф. „ „
ФОМИН И. И. „ „

МОЛОКОКОМБИНАТ В ЛЕНИНГРАДЕ. 1-ая ПРЕМИЯ. 1932 г.
ПОСТРОЕН В 1933 г.

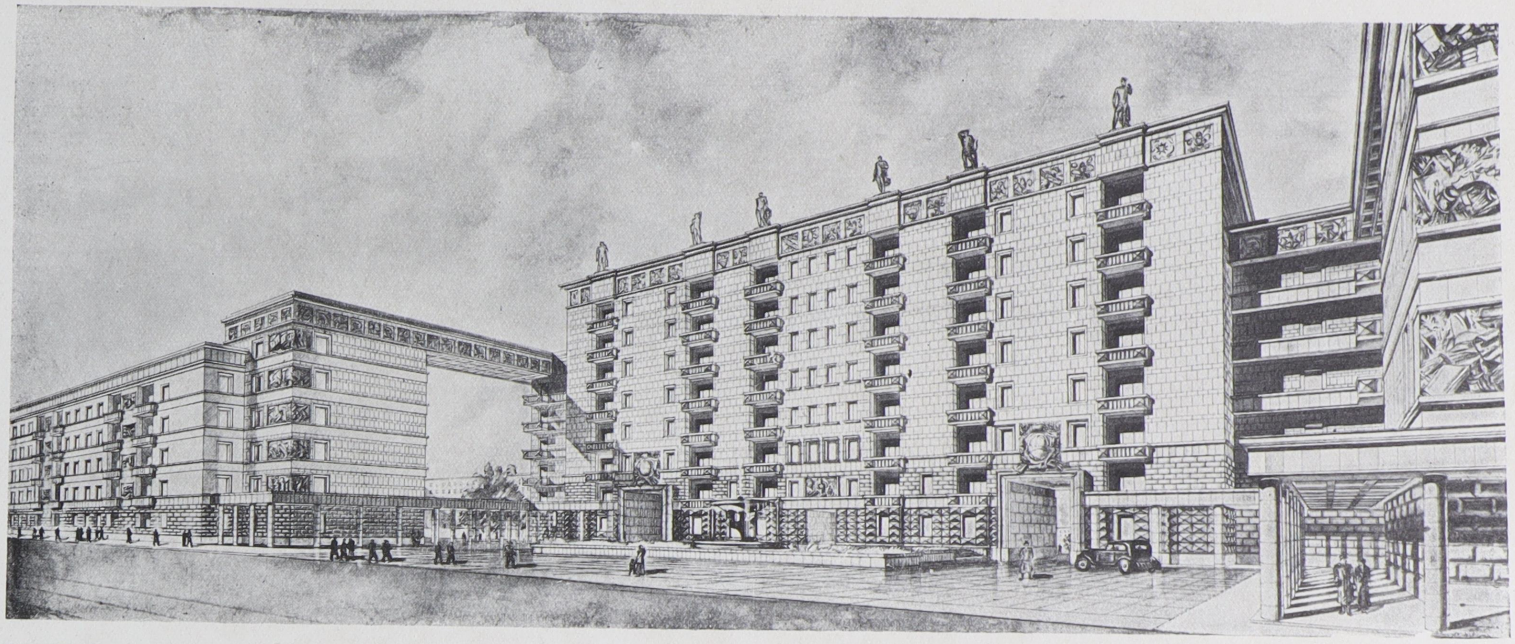

ГАЛЬПЕРИН В. М., СОКОЛОВ А. М. АРХ.-ХУД. ПРИ УЧАСТИИ
АСС Л. Е., РУБАНЕНКО Б. Р. и РУСАКОВА М. Е. ЛЕНИНГРАД.

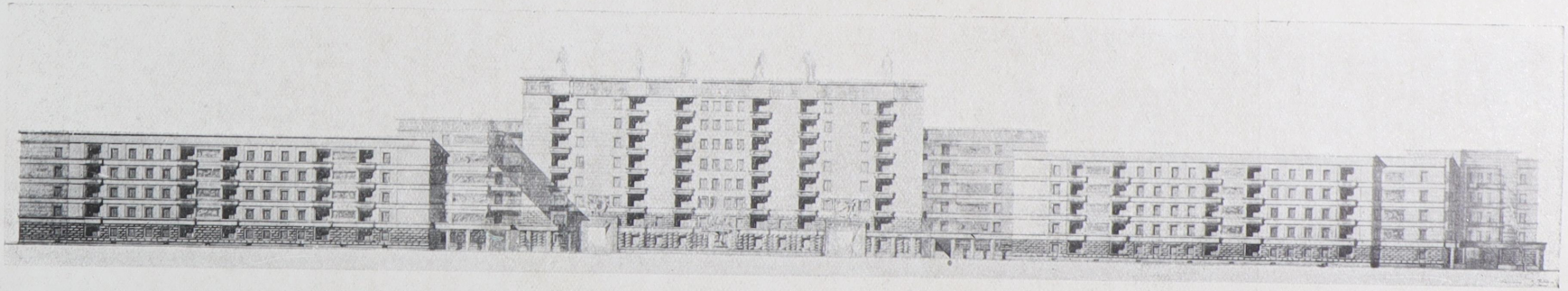

ДОМ СПЕЦИАЛИСТОВ НА УЛИЦЕ СТАЧЕК. ЛЕНИНГРАД. 1933 г.

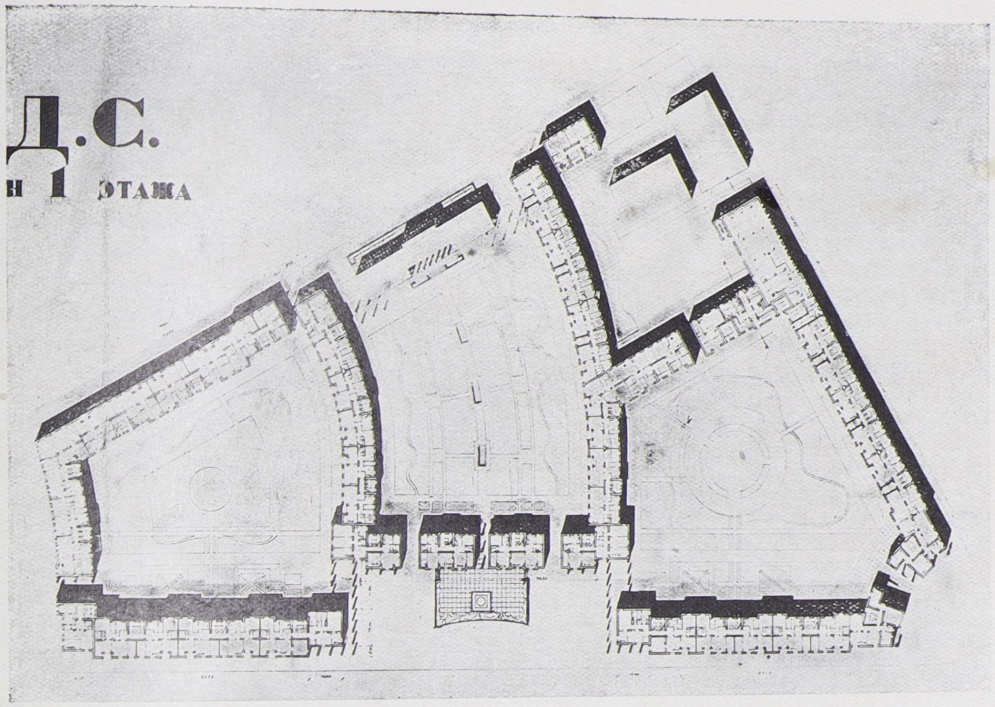

ГАЛЬПЕРИН В. М., СОКОЛОВ А. М. АРХ.-ХУД., ПРИ УЧАСТИИ АСС. Л. Е., РУБАНЕНКО Б. Р., РУСАКОВА М. Е. ЛЕНИНГРАД.

ПЛАН 1-го ЭТАЖА.

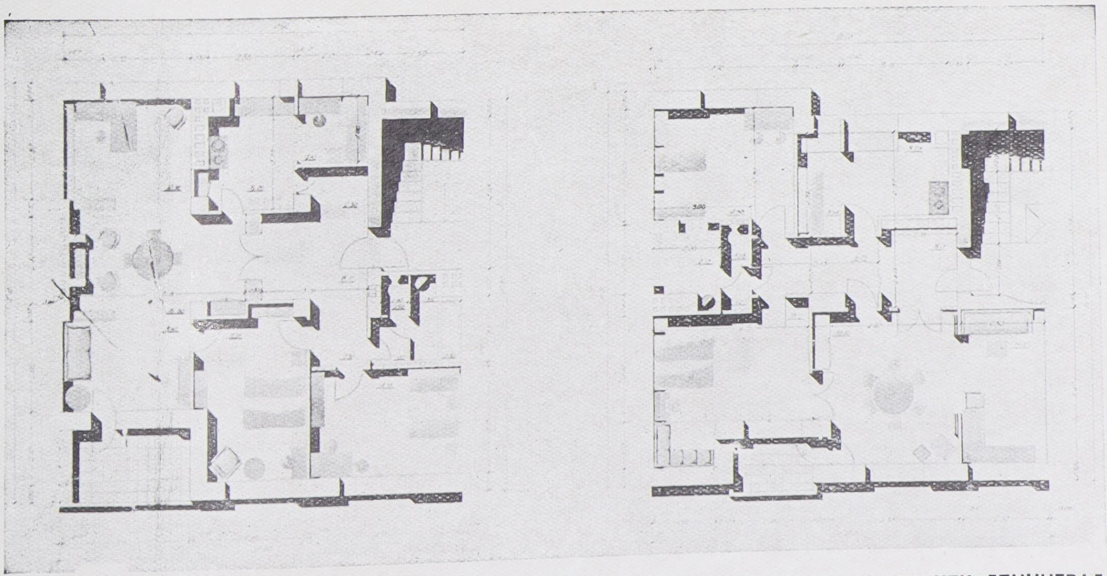

ТИПОВЫЕ КВАРТИРНЫЕ ЯЧЕЙКИ.

ДОМ СПЕЦИАЛИСТОВ НА УЛ. СТАЧЕК. ЛЕНИНГРАД.



СОРОКИН А. М. АРХИТ.-ХУДОЖН. ЛЕНИНГРАД.
ГОРОД НА 50.000 НАСЕЛЕНИЯ ПРИ УРАЛЬСКОМ
ЗАВОДЕ ХИМАППАРАТУРЫ В СВЕРДЛОВСКЕ

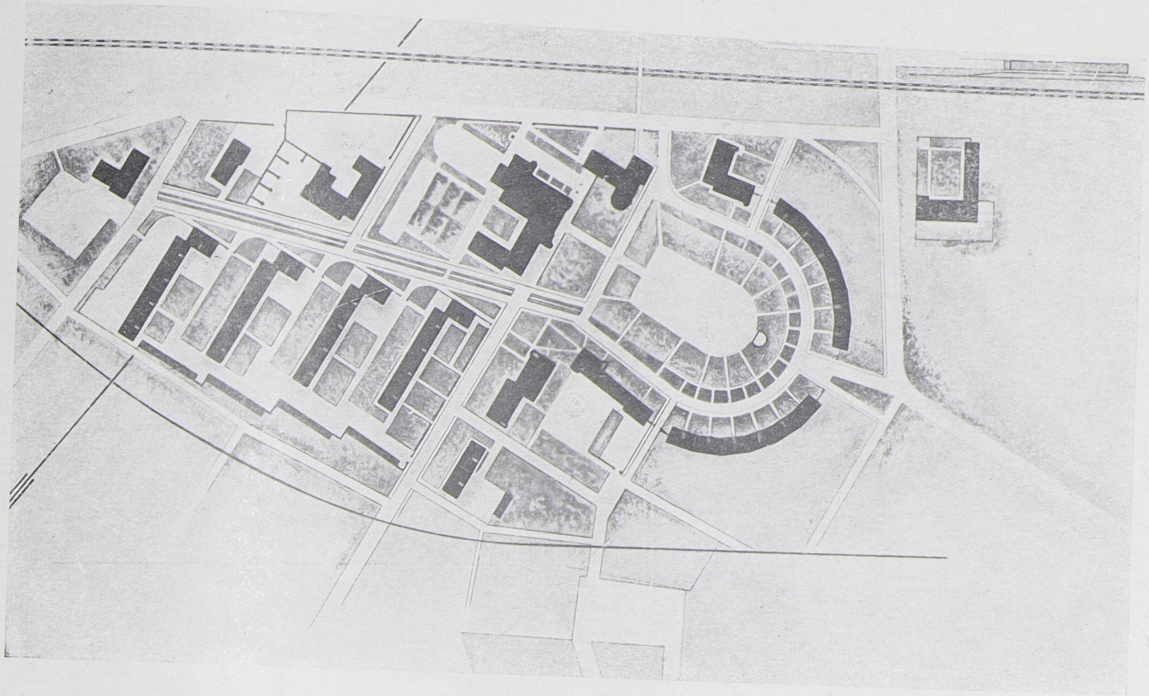

ПОСЕЛОК НА 2.000 ЖИТЕЛЕЙ (строится).

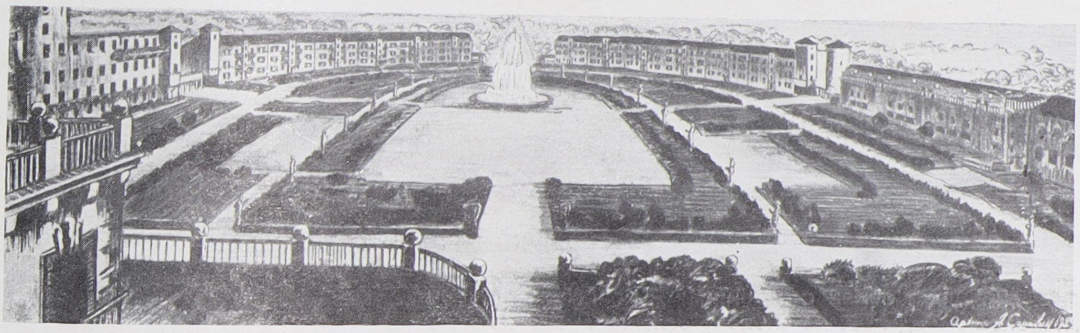

ЦЕНТРАЛЬНЫЙ ДВОР-САД В ПОСЕЛКЕ.

ВЪЕЗД В ПОСЕЛОК СО СТОРОНЫ ШОССЕ.

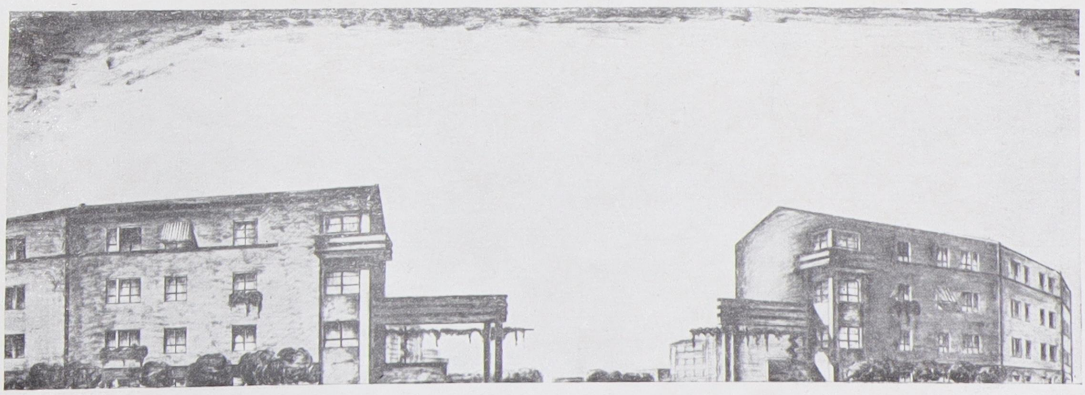

СОРОКИН А. М. АРХ.-ХУД. ЛЕНИНГРАД.

РЕКОНСТРУКЦИЯ ГОР. ЛИПЕЦКА В СВЯЗИ С ПЛАНИРОВКОЙ НОВОГО ГОРОДА ПРИ НОВОМ МЕТАЛЛУРГИЧЕСКОМ ЗАВОДЕ. ОБЩЕЕ ЧИСЛО НАСЕЛЕНИЯ 200.000 ЧЕЛОВЕК.

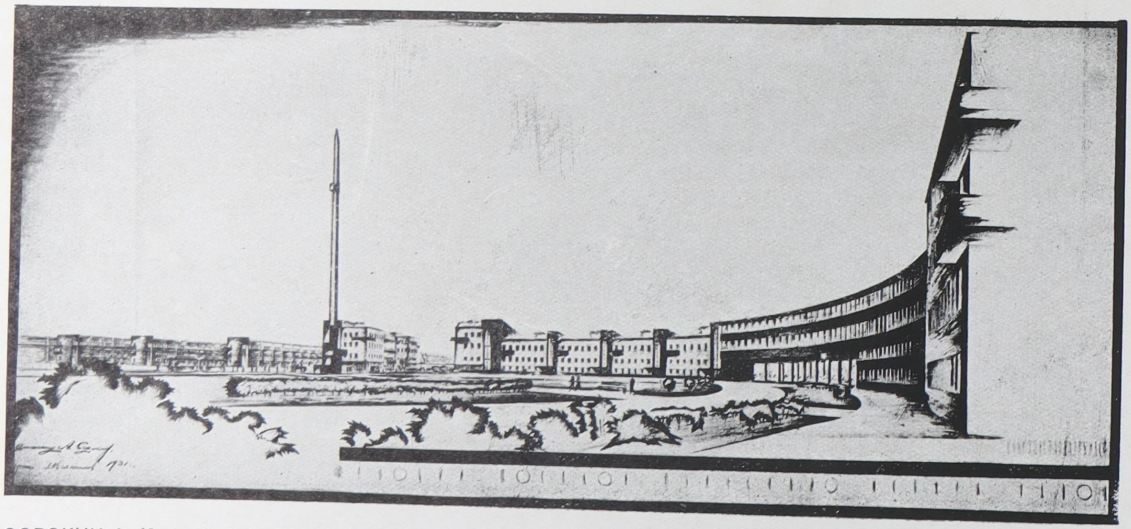

ОБЩИЙ АНСАМБЛЬ ЦЕНТРАЛЬНОЙ ПЛ. г. ЛИПЕЦКА.

СОРОКИН А. М. АРХ.-ХУД ЛЕНИНГРАД.

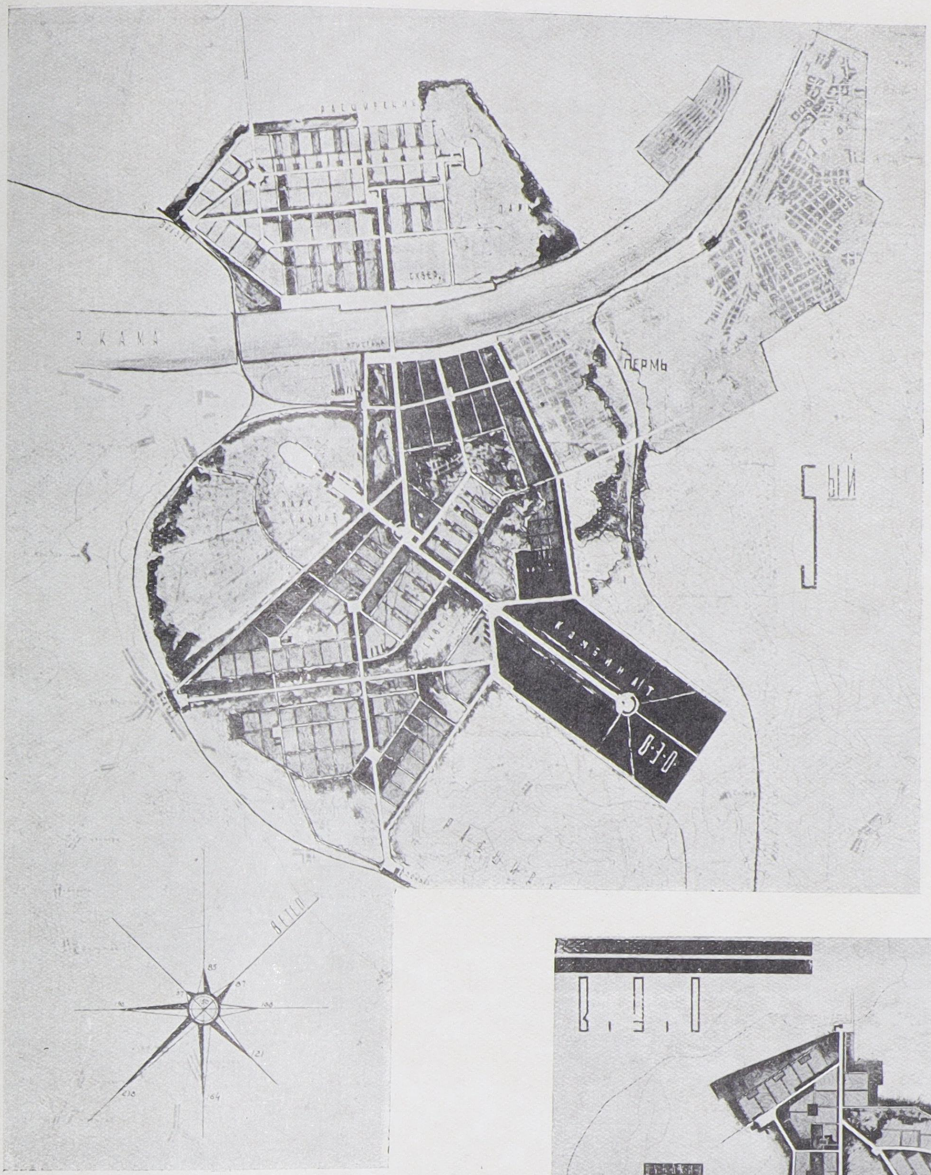

СОРОКИН А. М. АРХИТ.-ХУД.
ГОР. УРАЛМАШСТРОЙ и
РЕКОНСТРУКЦИЯ ГОР. ПЕРМИ.

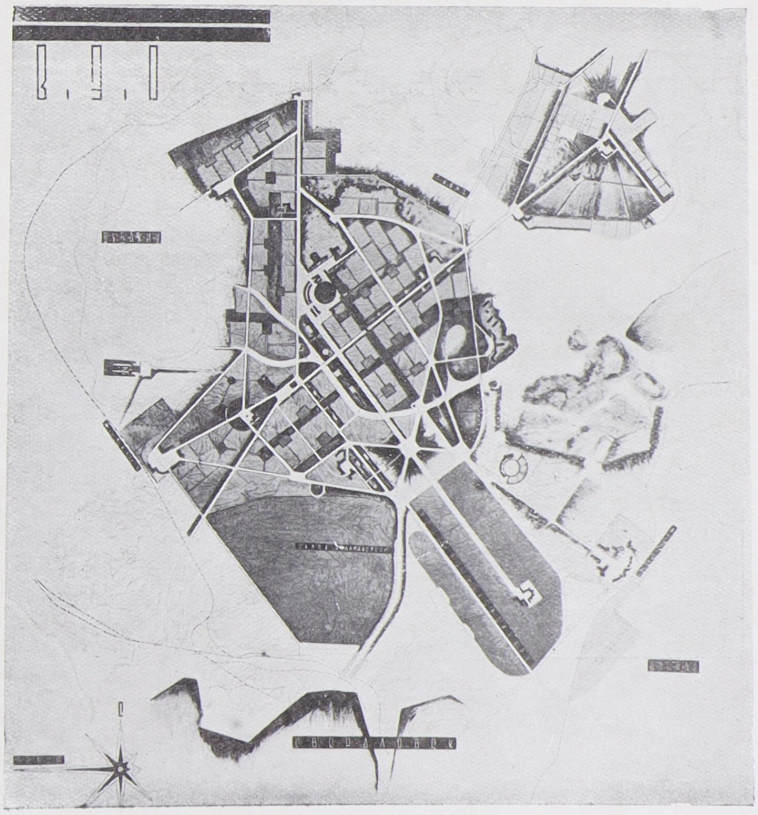

СОРОКИН А. М. АРХ.-ХУД. ЛЕН-ГРАД.
ГОР. УРАЛМАШСТРОЙ. ГЕНПЛАН.

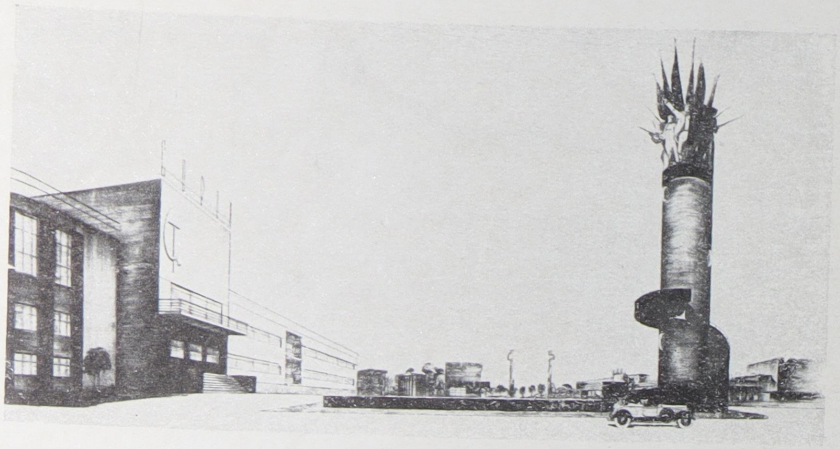

ПЛАН и ОБЩИЙ ВИД ЦЕНТРАЛЬНОЙ ПЛОЩАДИ ПРИ ЗАВОДЕ ХИМАППАРАТУРЫ В ГОР. СВЕРДЛОВСКЕ.

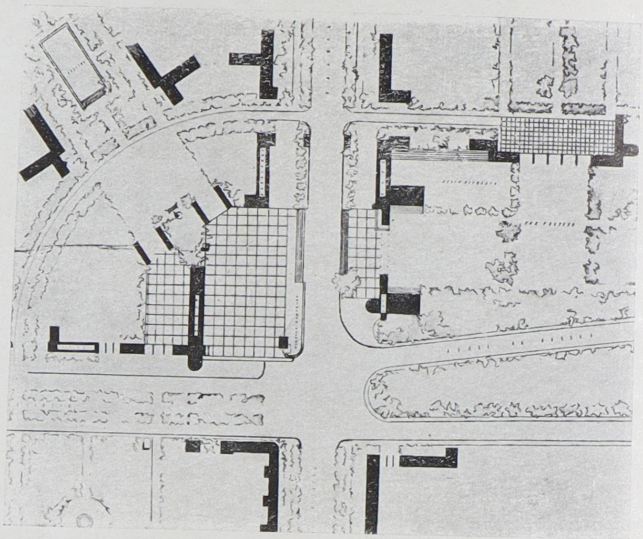

СОРОКИН А. М. АРХИТЕКТ.-ХУДОЖНИК. ЛЕНИНГРАД.
БРОВЦЕВ С. Е. „ „ „

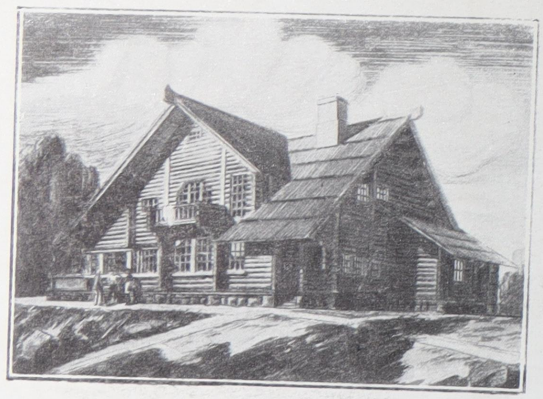

ДОМ ДИРЕКТОРА МЕТАЛЛУРГИЧЕСКОГО ЗАВОДА В ЗАБАЙКАЛЬЕ.



ВЕСТИБЮЛЬ В ДОМЕ ДИРЕКТОРА.

СОРОКИН А. М. АРХИТЕКТ.-ХУДОЖН. ЛЕНИНГРАД.

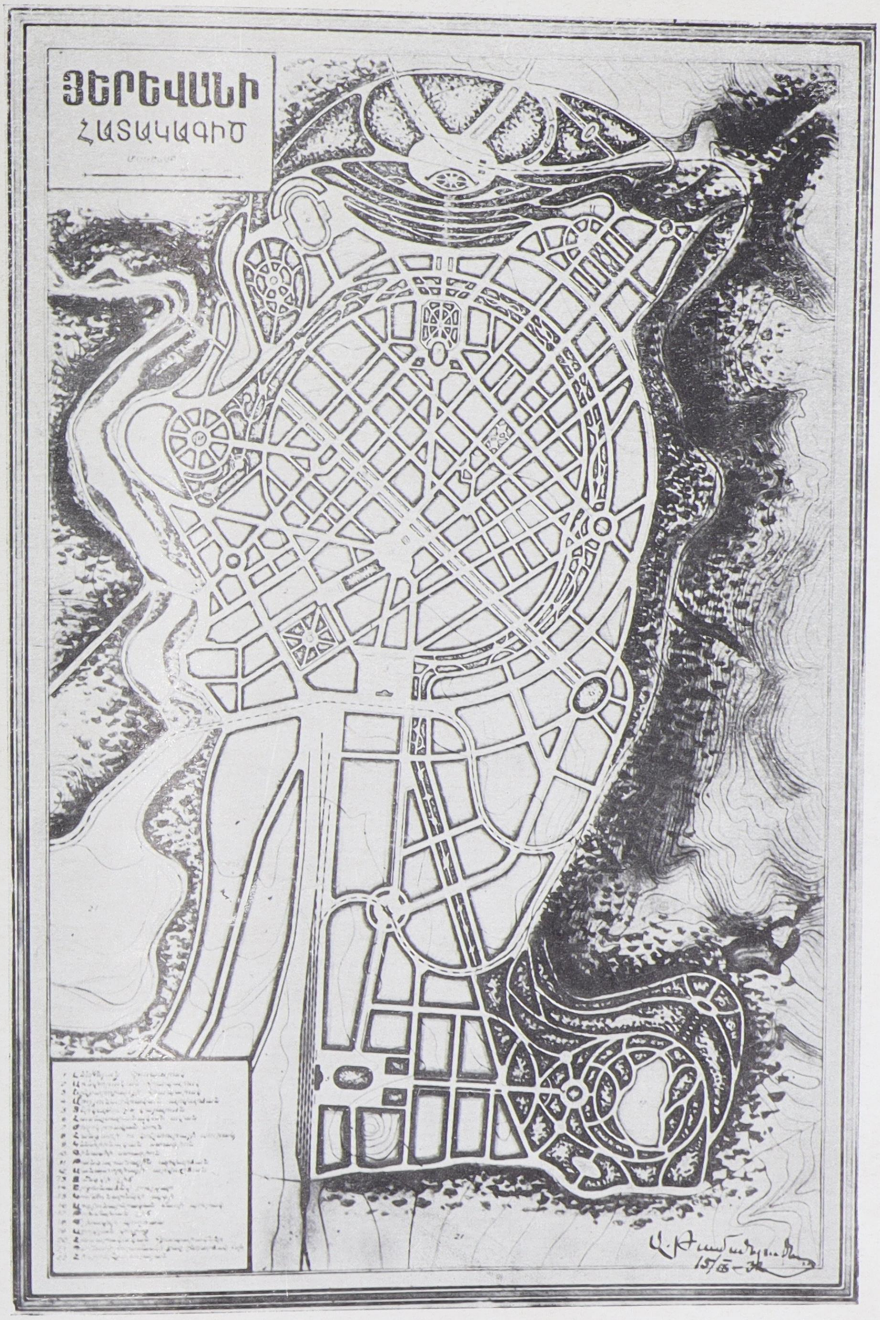

ТАМАНЬЯН А. И. АКАД. АРХИТ. НАРОДН. АРХИГ. ССР АРМЕНИИ.
ПРОЕКТ ПЕРЕПЛАНИРОВКИ г. ЭРИВАНИ.

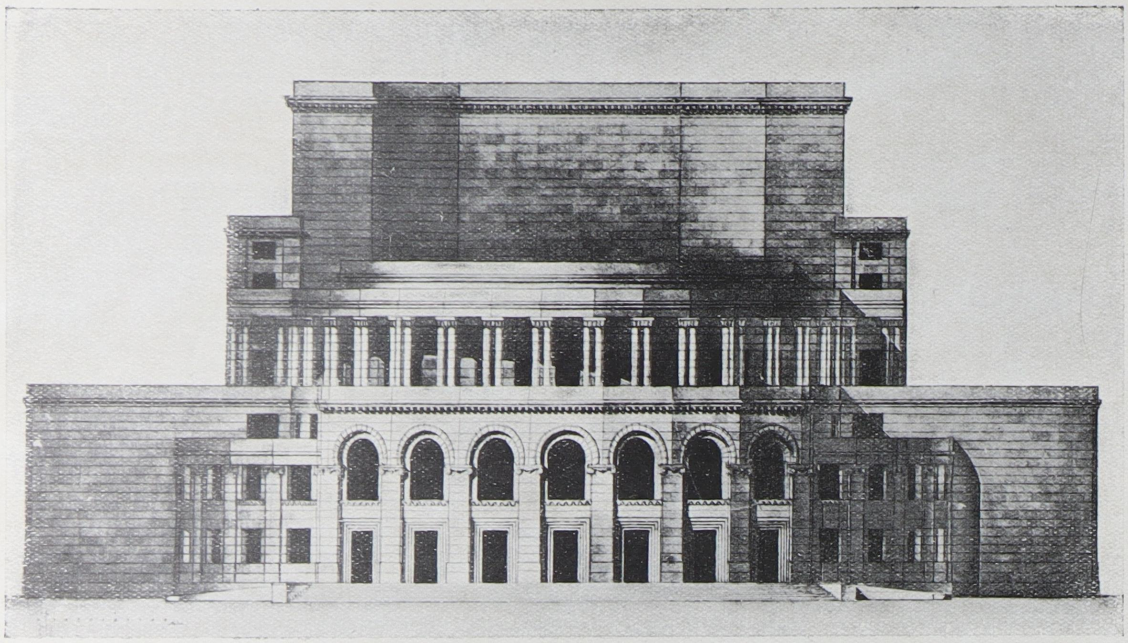

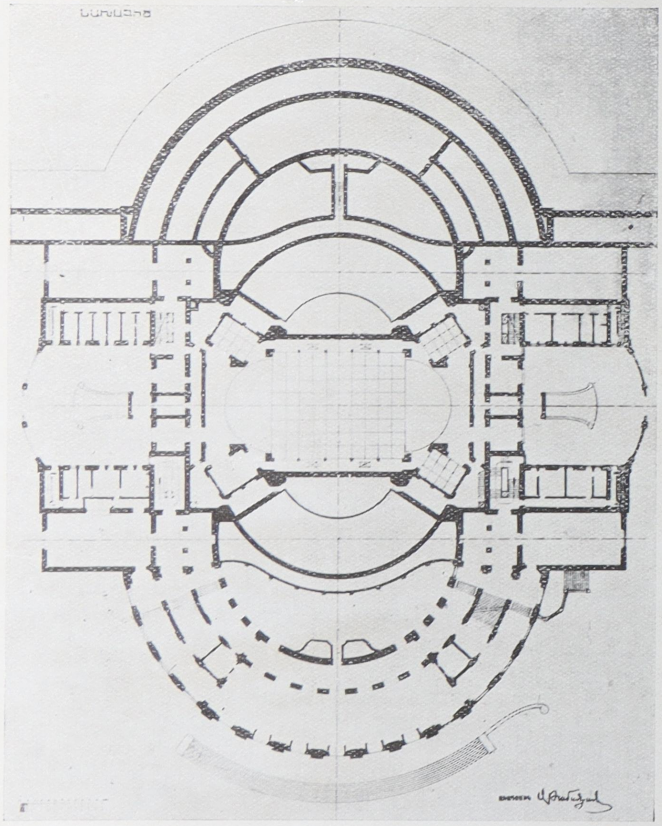

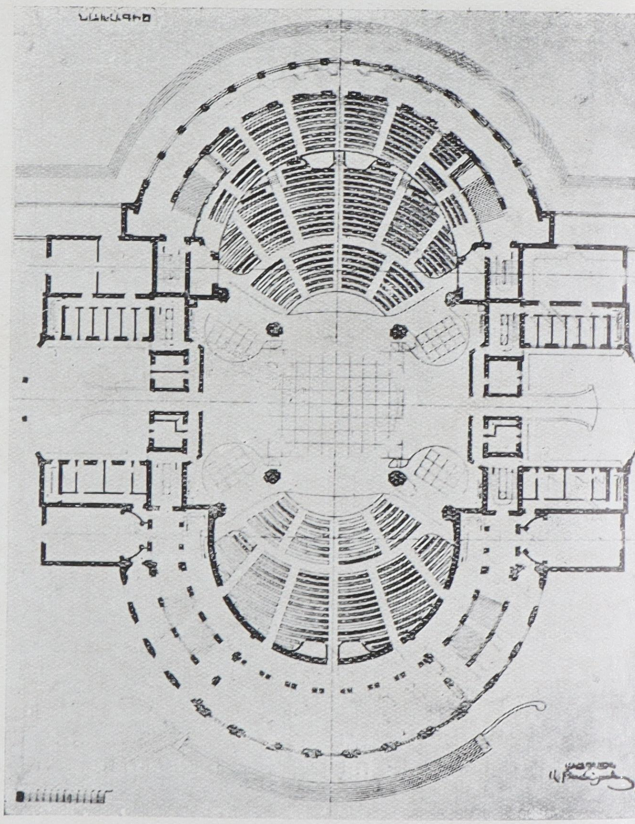

ТАМАНЬЯН А. И. АКАД. АРХИТ. НАРОДНЫЙ АРХИТ. СССР АРМЕНИИ.
НАРОДНЫЙ ДОМ В ЭРИВАНИ. ФАСАД ЗИМНЕГО ТЕАТРА.
ПЛАН 1-го и 2-го ЭТАЖЕЙ. ПОСТРОЙКА НАЧАТА В 1931 г.

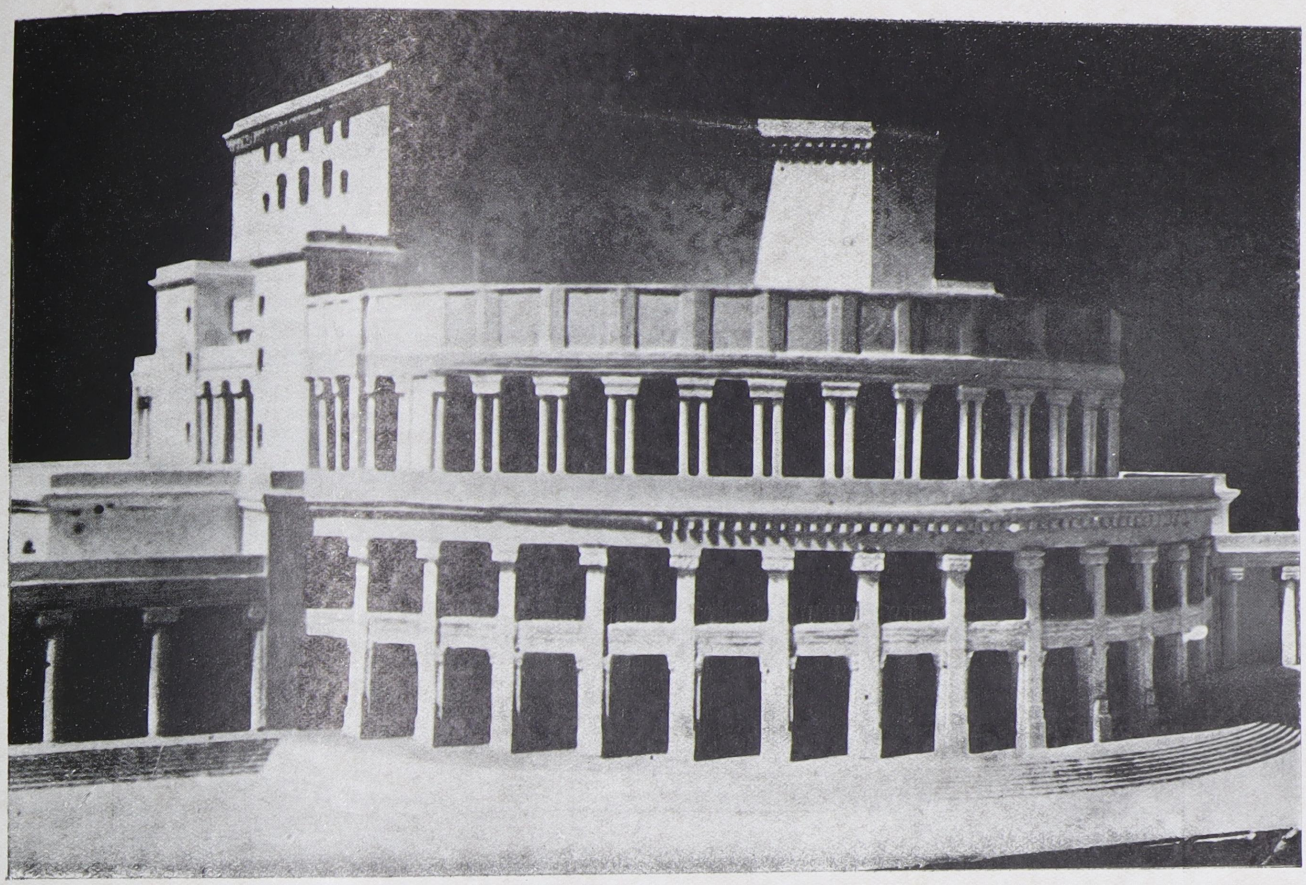

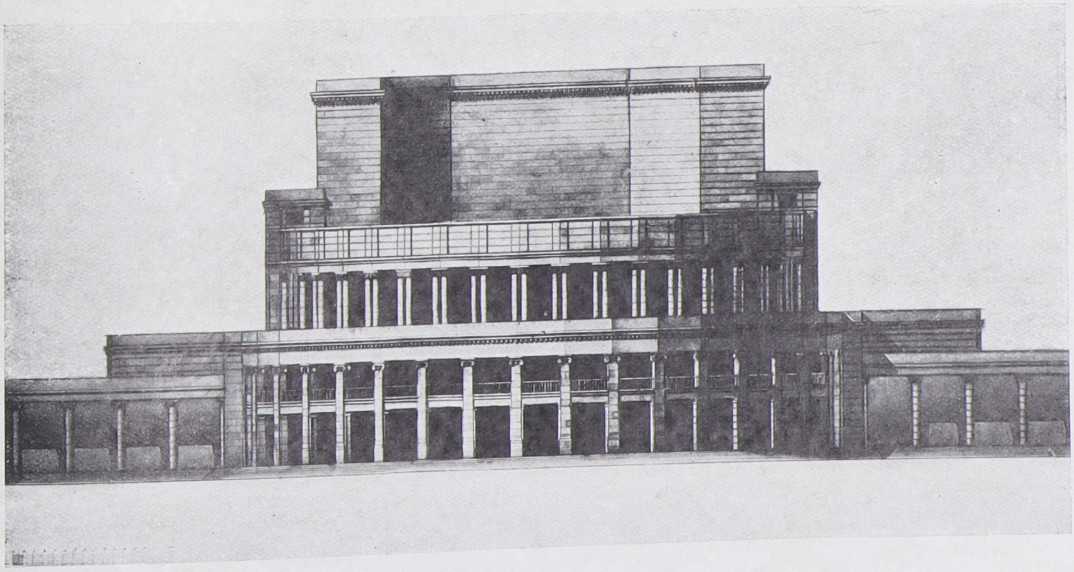

ТАМАНЬЯН А. И. АКАД. АРХИТ., НАРОДНЫЙ АРХИТ. СССР АРМЕНИИ.
НАРОДНЫЙ ДОМ В ЭРИВАНИ. МОДЕЛЬ и ФАСАД ЛЕТНЕГО ТЕАТРА.

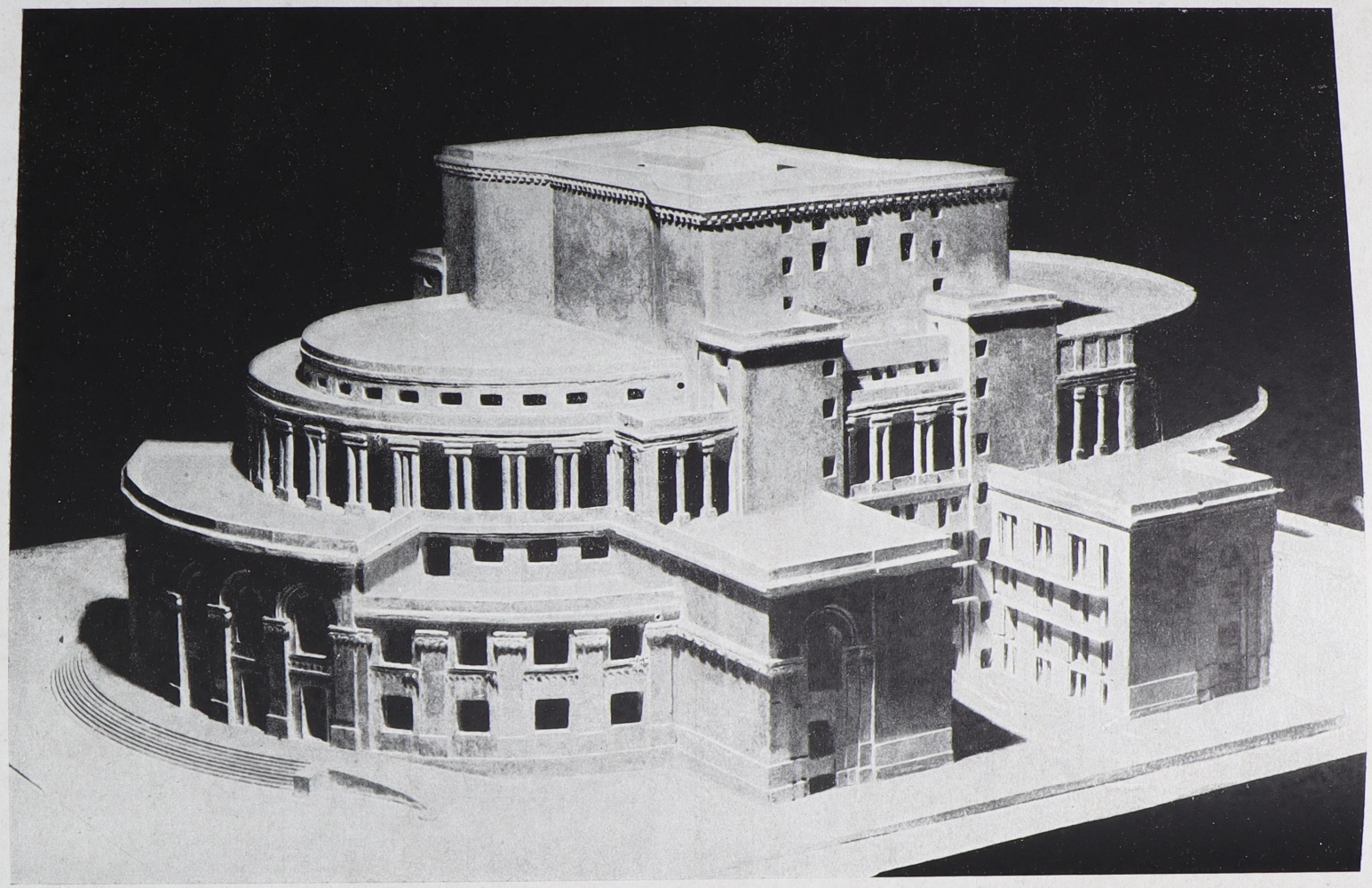

ТАМАНЬЯН А. И. АКАД. АРХИТ., НАРОДН. АРХИТ. СССР АРМЕНИИ.
НАРОДНЫЙ ДОМ В ЭРИВАНИ. МОДЕЛЬ.

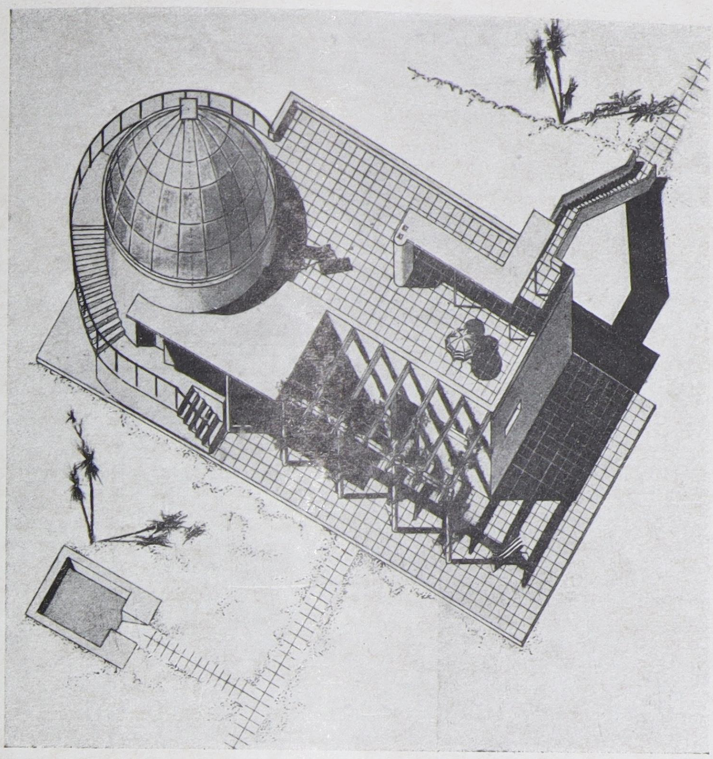

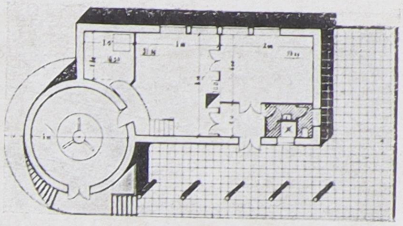

ТВЕЛЬКМЕЙЕР Л. Б. АРХ.-ХУД. Л-ГРАД.
ОБСЕРВАТОРИЯ В г. СТАЛИНАБАДЕ.
ПОСТРОЕНА В 1932 г.



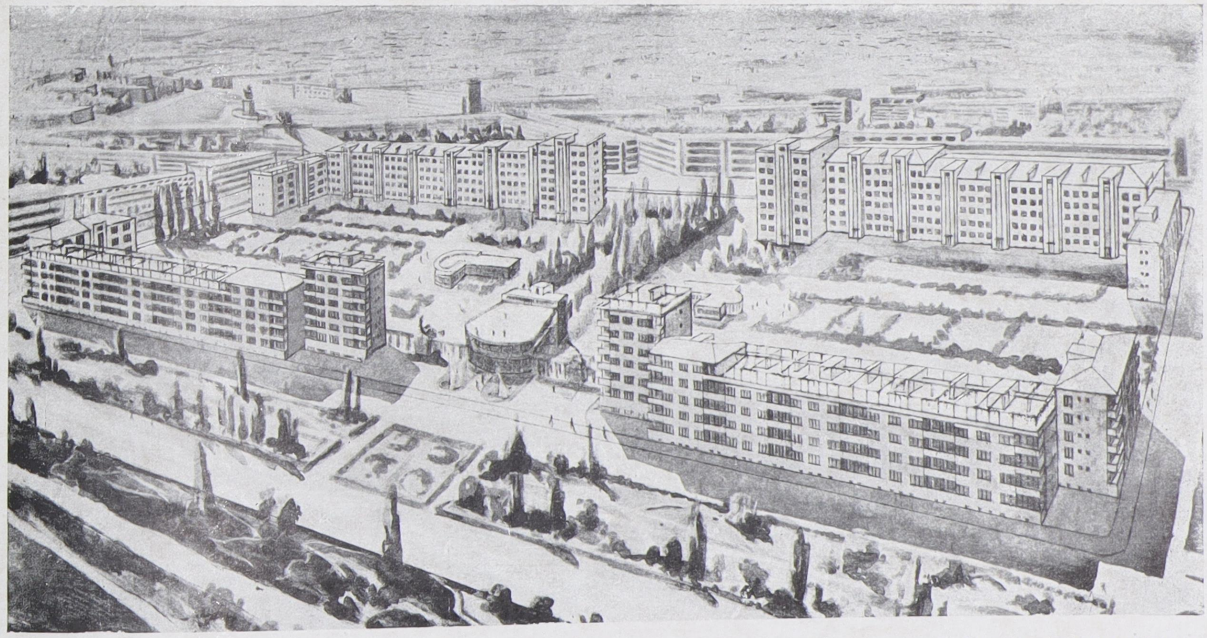

ТКАЧЕНКО И. В. АРХИТ.-ХУД. ЛЕНИНГРАД.
КОЧЕДОМОВ В. И. ТЕХН.-АРХ. „

ЖИЛОЙ ДОМ СПЕЦИАЛИСТОВ НА 300 КВАРТИР В г. СТАЛИНГРАДЕ.
ЗАКОНЧЕН ПОСТРОЙКОЙ. ГЕНЕРАЛЬНАЯ ПЕРСПЕКТИВА.



ТКАЧЕНКО И. В. АРХИТ.-ХУДОЖН.

РЕСТОРАН-СТОЛОВАЯ НА КУРОРТЕ СТАРЫЕ ГАГРЫ (законч. постройкой

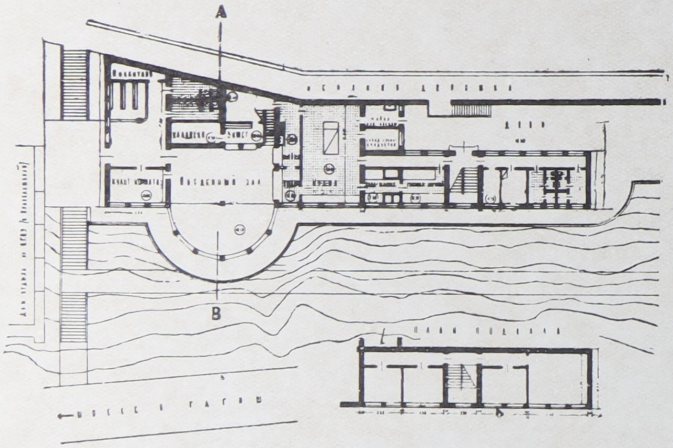

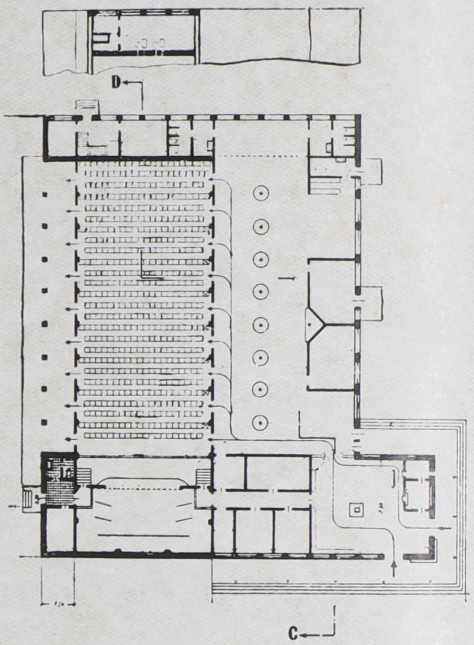

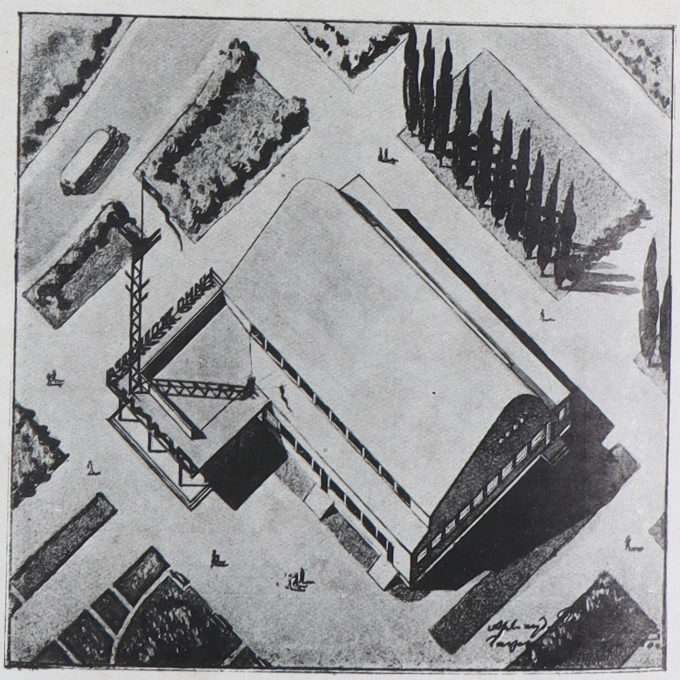

ТКАЧЕНКО И. В. АРХИТ.-ХУДОЖНИК.

КИНО-ТЕАТР и КЛУБ НА КУРОРТЕ СТАРЫЕ ГАГРЫ (строительство 1934 г.).

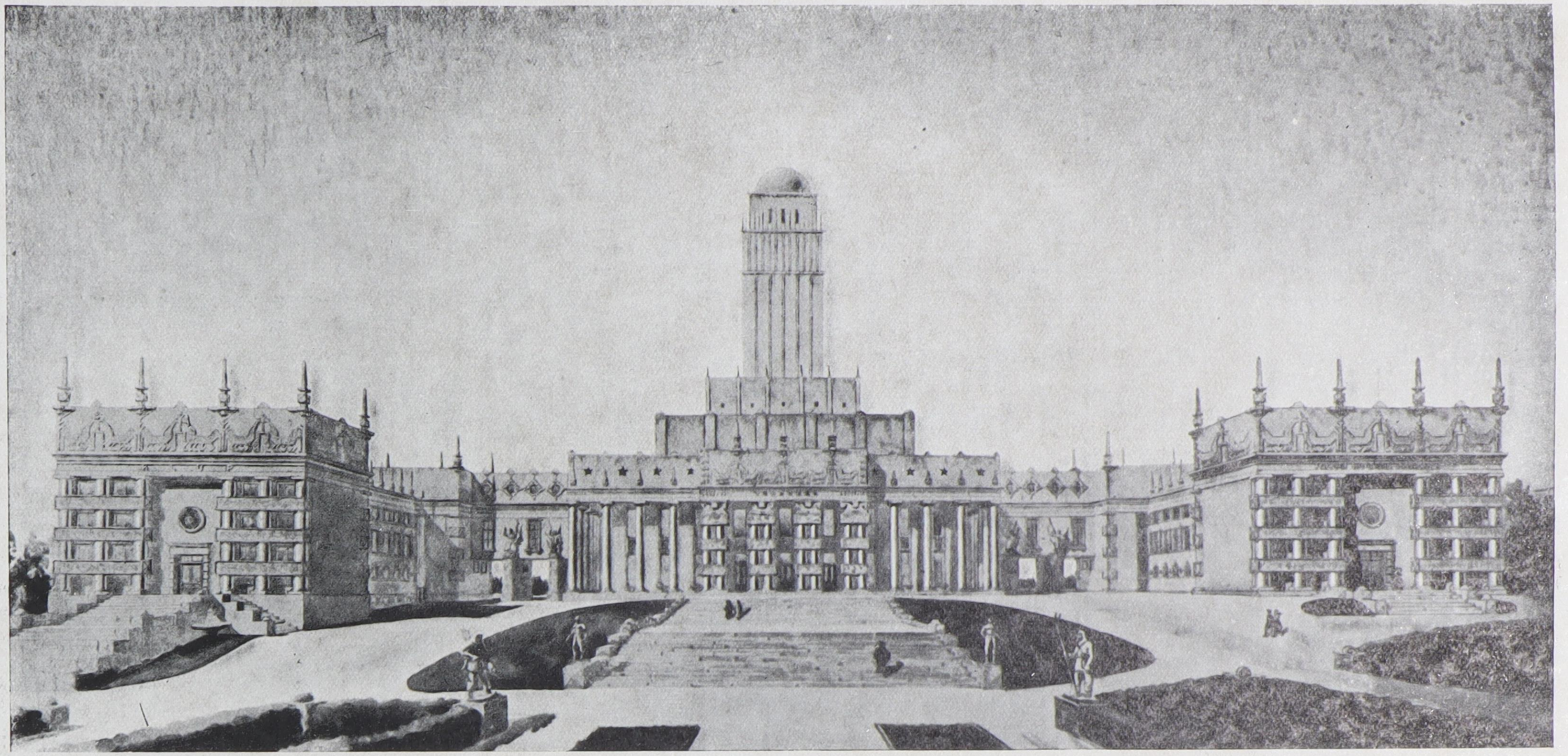

ТКАЧЕНКО И. В. АРХИТ.-ХУДОЖН. ЛЕНИНГРАД.
ДВОРЕЦ НАЦИОНАЛЬНОСТЕЙ БАШКИРСКОЙ АССР В г. УФЕ.



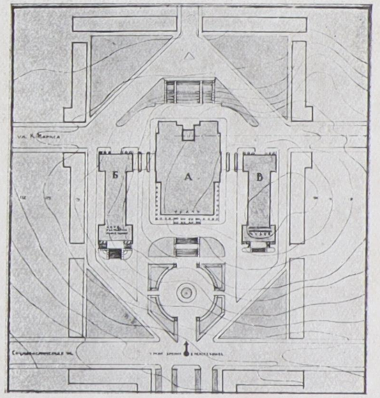

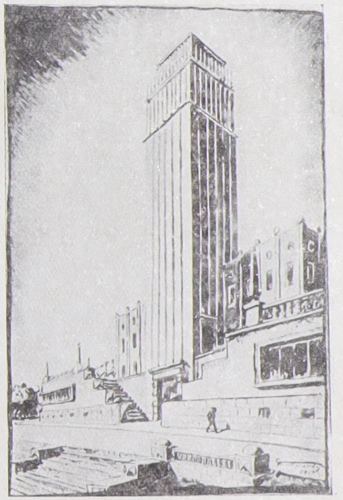

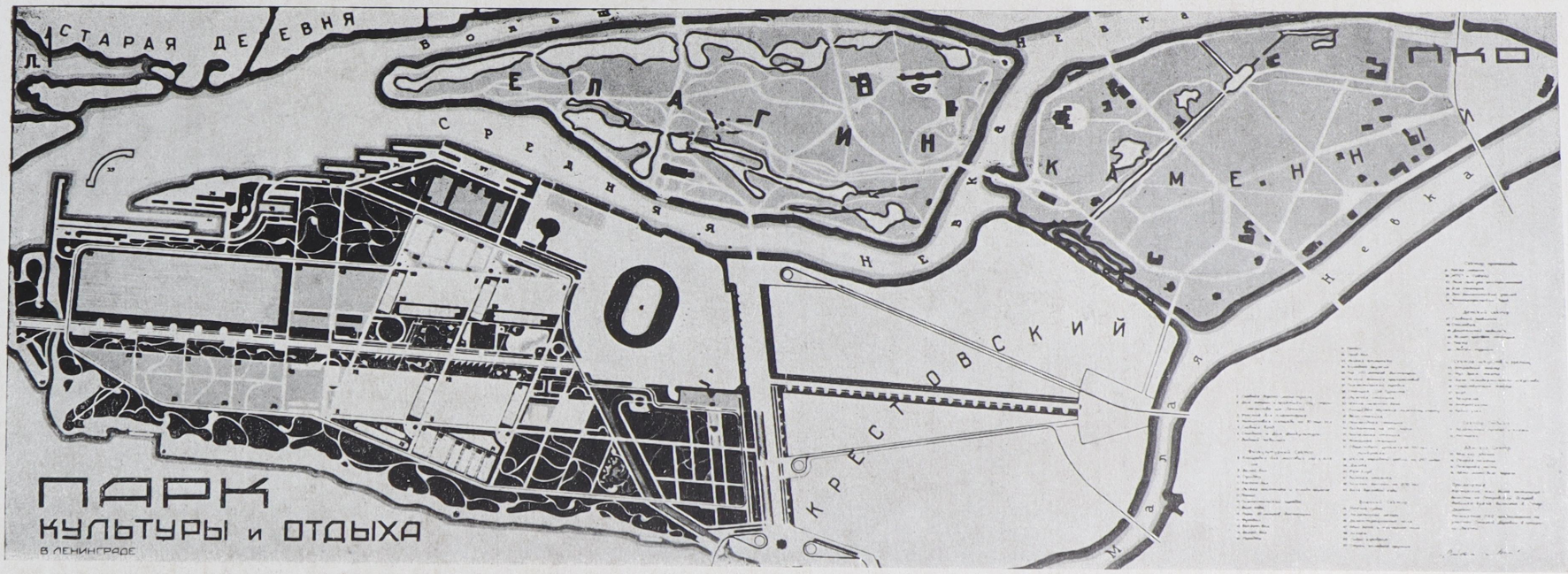

ТКАЧЕНКО И. В. АРХИТ.-ХУДОЖН. ЛЕНИНГРАД.
ЛЕСМАН В. Б. ,, ,, ,,
СТЕПАНОВ В. В. ,, ,, ,,

ЦЕНТРАЛЬНЫЙ ПАРК КУЛЬТУРЫ и ОТДЫХА В ЛЕНИНГРАДЕ.
VII ПРЕМИЯ НА ВСЕСОЮЗНОМ КОНКУРСЕ.

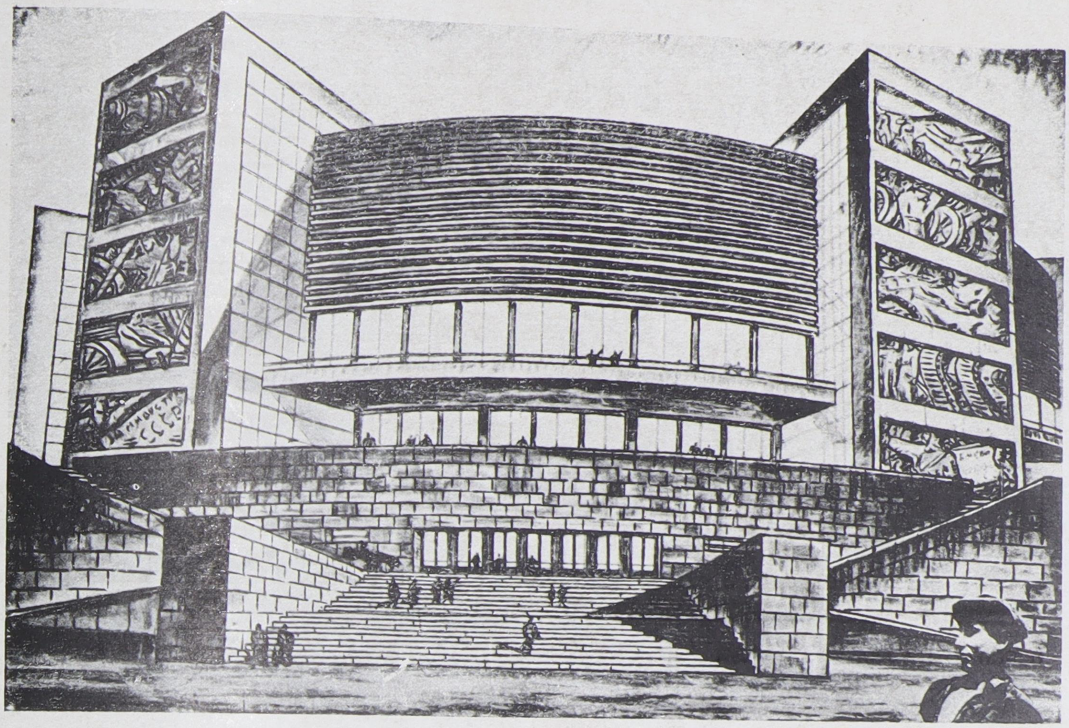

ТЕАТР В ГОР. ИВАНОВО-ВОЗНЕСЕНСКЕ.

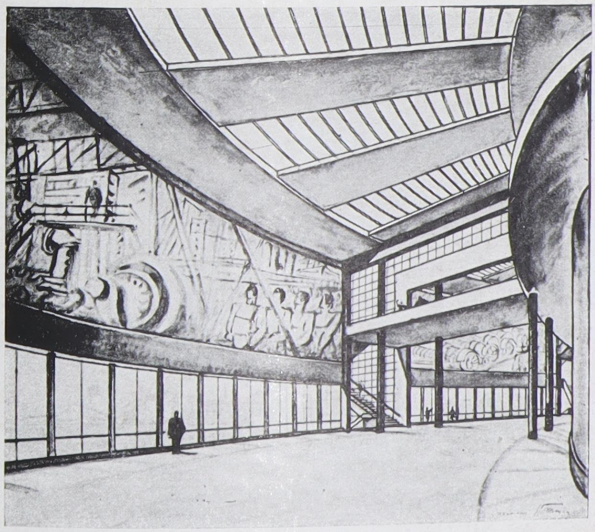

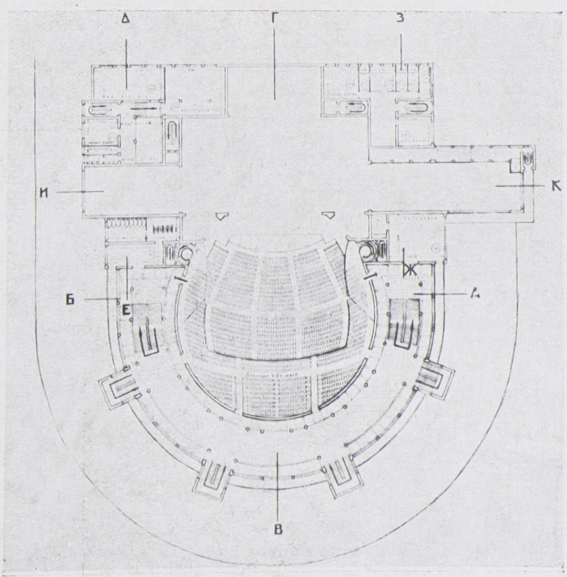

ТРОЦКИЙ Н. А. АРХ.-ХУД ЛЕНИНГРАД.



ПЕРСПЕКТИВА ГЛАВНОГО ВХОДА.

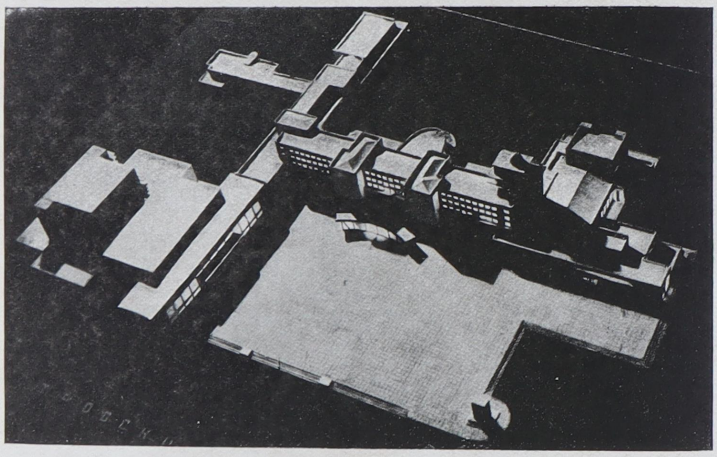

МАКЕТ.



ТРОЦКИЙ Н. А. АРХИТЕКТ.-ХУДОЖНИК. ЛЕНИНГРАД.
КАЗАК С. Н. ГРАЖДАНСК. ИНЖЕН. „

ВАСИЛЕОСТРОЗСКИЙ ДОМ КУЛЬТУРЫ. ЛЕНИНГРАД.
КУБАТУРА 250.000 КБМ. СТРОИТЕЛЬСТВО 1931–1934 гг.

ЗАЛ ОТКРЫТОГО ДОСТУПА.



ФОЙЭ МАЛОГО ТЕАТРА.

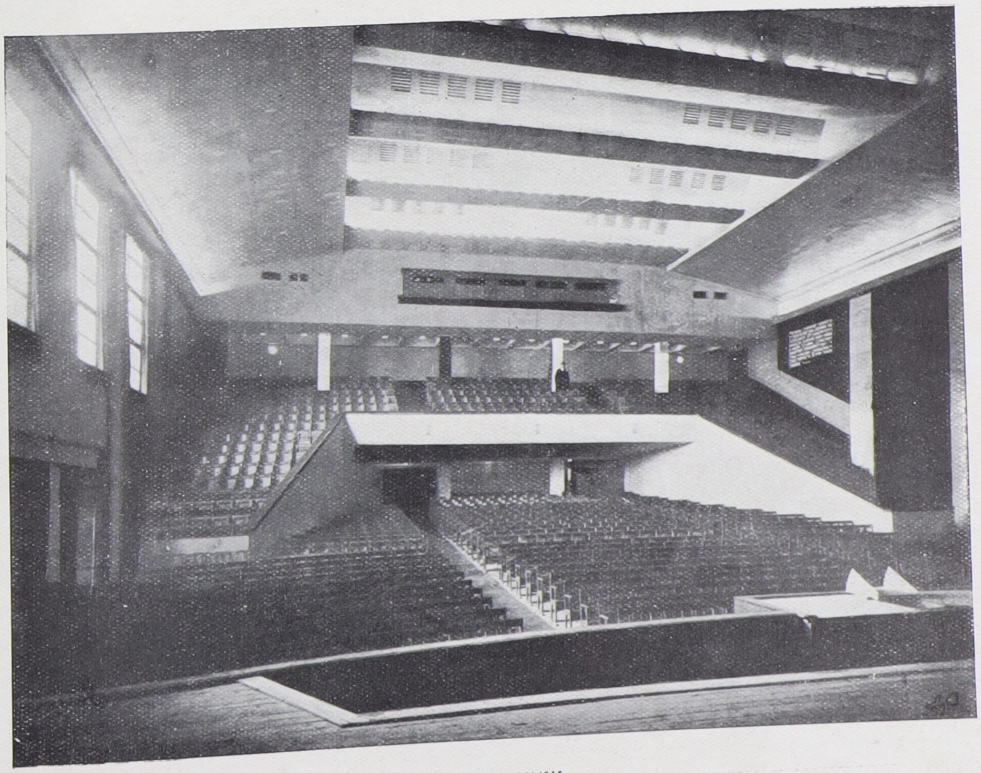

ТРОЦКИЙ Н. А. АРХИТ.-ХУД., КАЗАК С. Н. ГРАЖД. ИНЖ.
ВАСИЛЕОСТРОВСКИЙ ДОМ КУЛЬТУРЫ В ЛЕНИНГРАДЕ.

ОБЩИЙ ВИД ЗАЛА МАЛОГО ТЕАТРА.



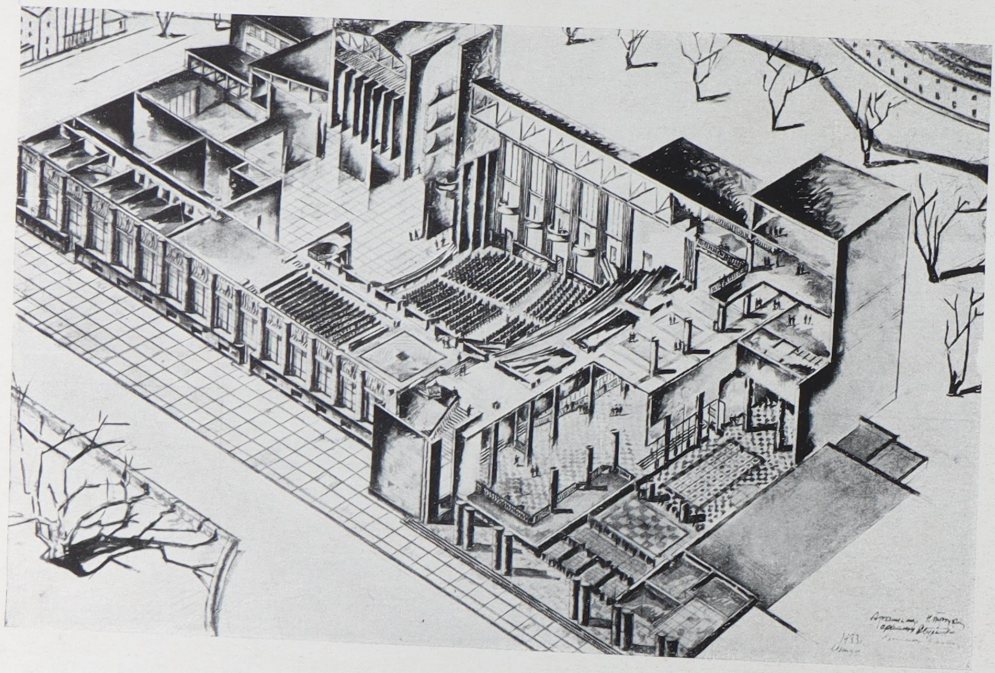

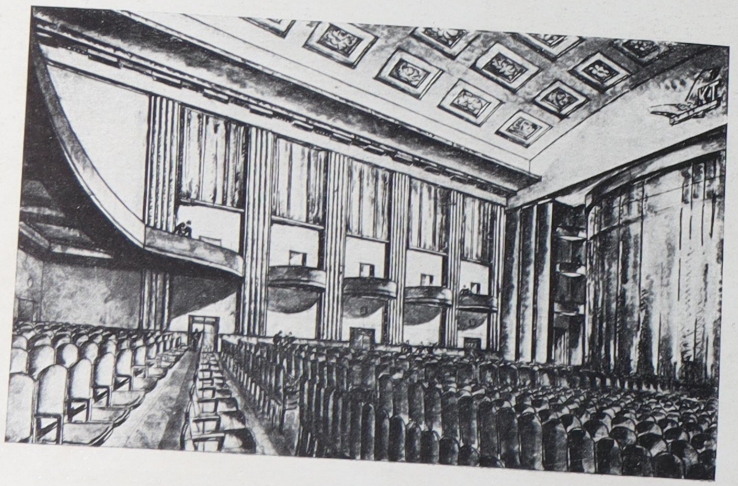

ТРОЦКИЙ Н. А. АРХ.-ХУД.
БУРЫШКИН Д. П. „ „
ЗЕЛИКМАН Т. Я. „ „

КРАСНЫЙ ТЕАТР
В ЛЕНИНГРАДЕ. 1931 г.

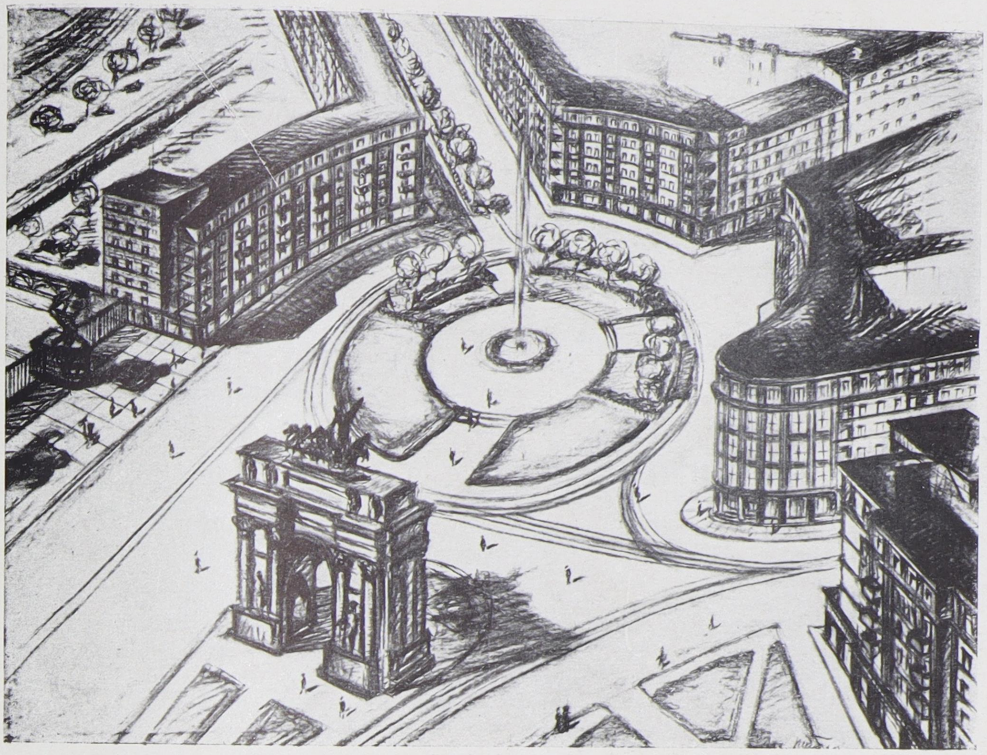

ПЛАНИРОВКА НАРВСКОЙ ПЛОЩАДИ.
ЛЕНИНГРАД СТРОИТЕЛЬСТВО 1934 г.

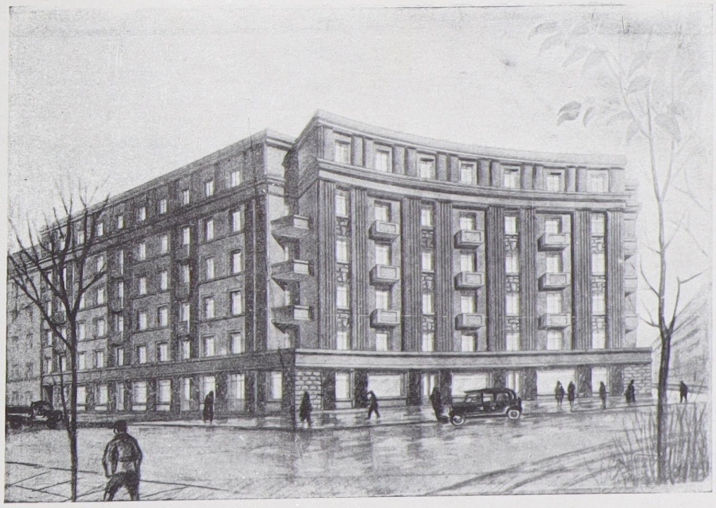

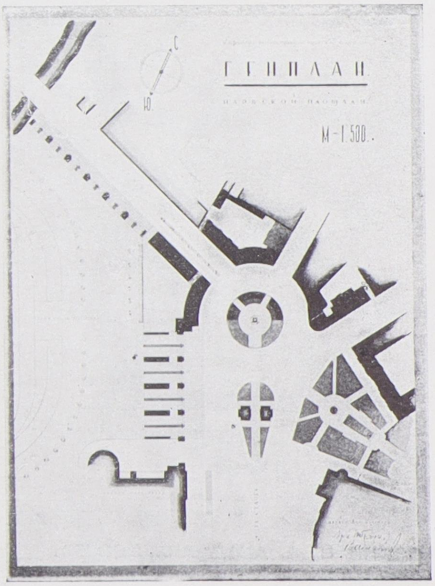

ТРОЦКЙ Н. А. АРХ.-ХУД. ЛЕНИНГРАД.
ВАЛЕВИЧ А. В. ГР. ИНЖ. „



ЗДАНИЕ МОССОВЕТА НА УЛИЦЕ СТАНКЕВИЧА В МОСКВЕ.

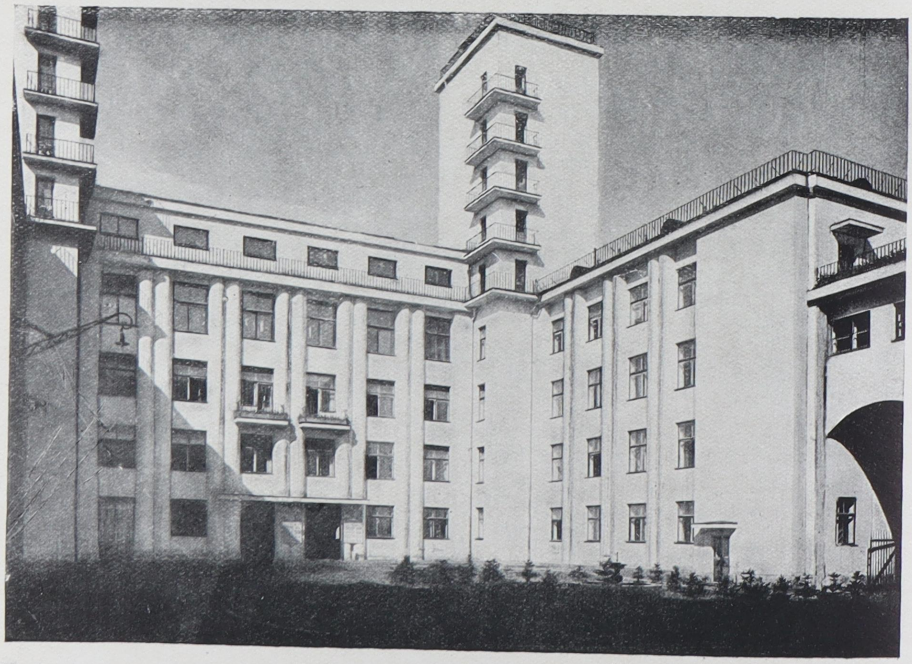

ФОМИН И. А. АКАД. АРХ. МОСКВА.
ОЛТАРЖЕВСКИЙ Г. К. АРХ. „



УНИВЕРМАГ НА УЛ. ДЗЕРЖИНСКОГО, МОСКВА. ВИД С УГЛА.

ФОМИН И. А. АКАД. АРХ. МОСКВА.
ЛАНГМАН А. Я. АРХ. „

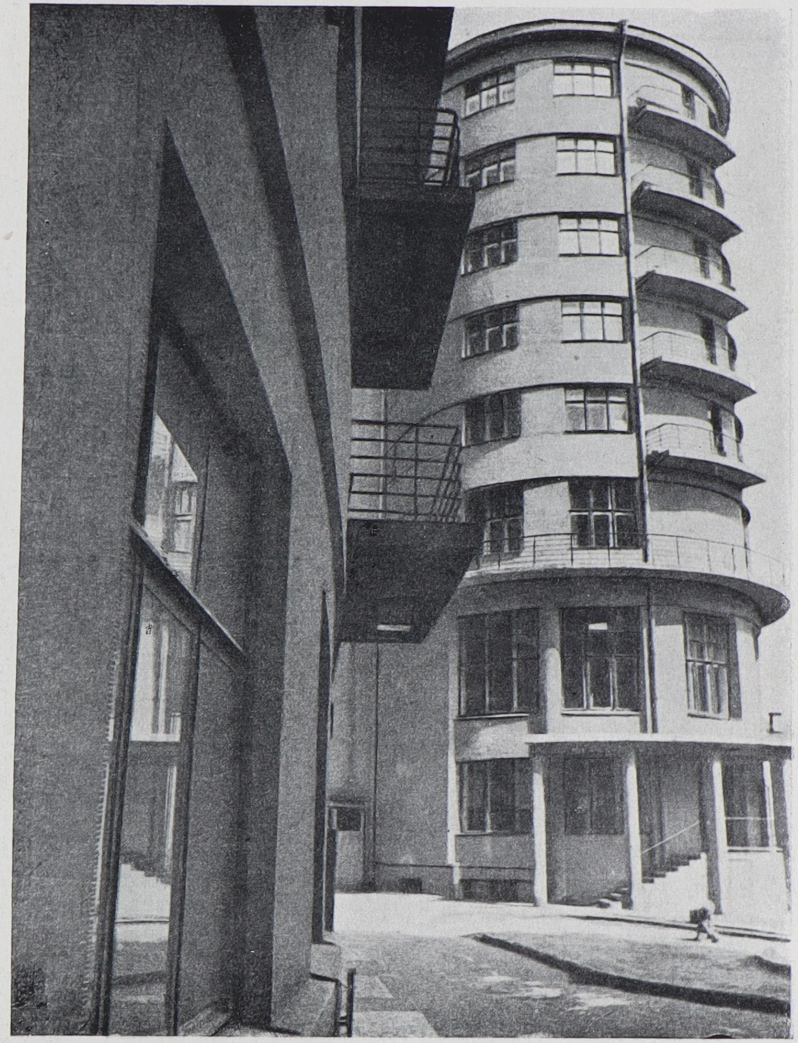

УНИВЕРМАГ ПО УЛ. ДЗЕР-
ЖИНСКОГО. МОСКВА.

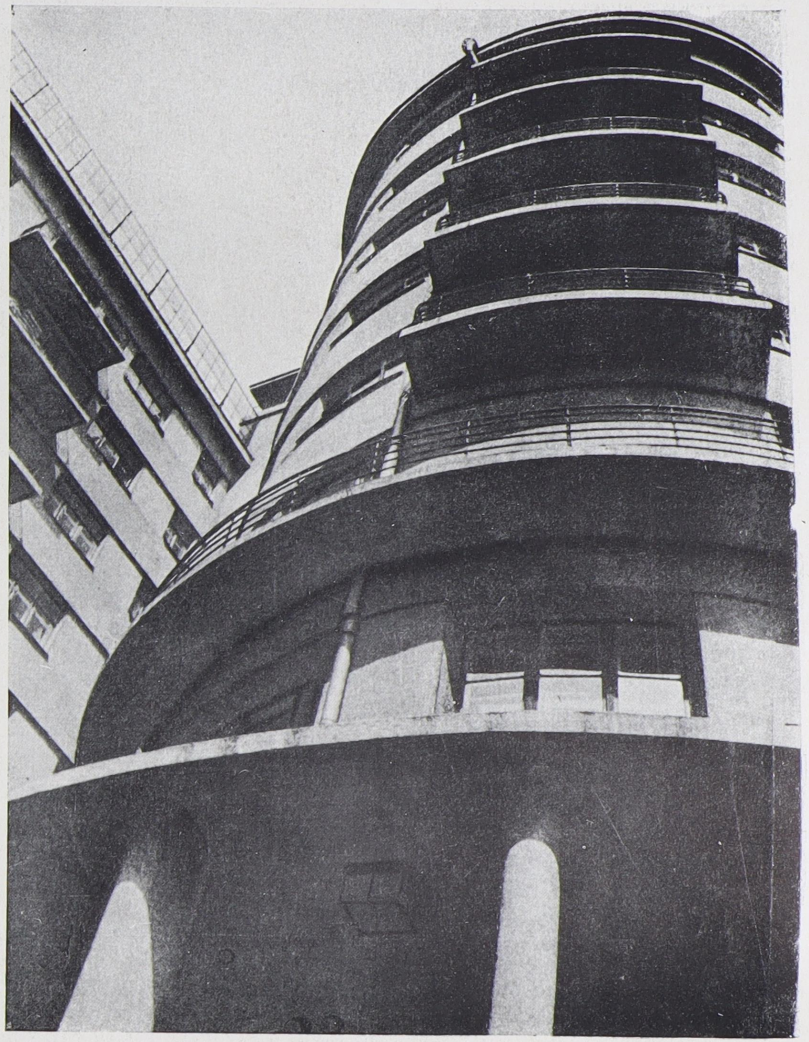

ФОМИН И. А. АКАД. АРХ. МОСКВА.
ЛАНГМАН А. Я. АРХ. „

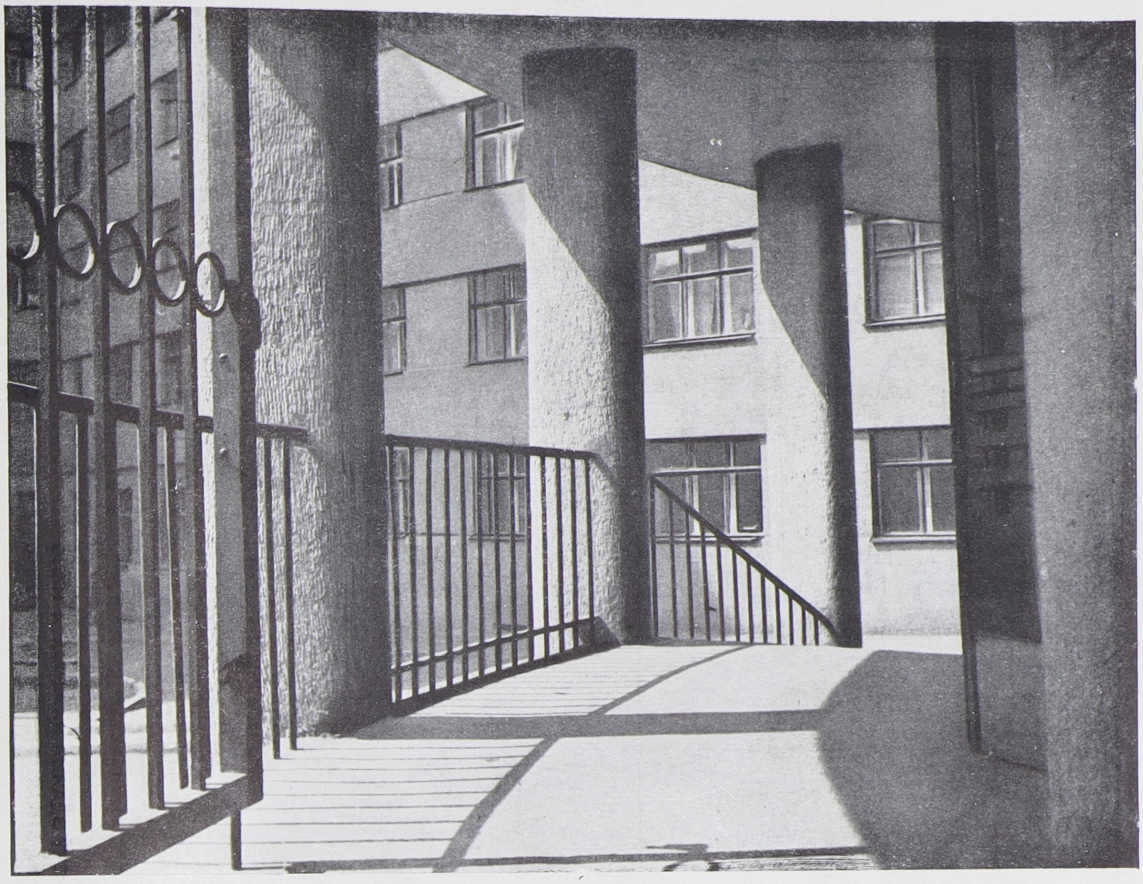

УНИВЕРМАГ НА УЛ. ДЗЕРЖИНСКОГО. МОСКВА.

ДВОР ЖИЛОЙ ЧАСТИ.



ФОМИН: И. А. АКАД. АРХ. МОСКВА.
ЛАНГМАН А. Я. АРХ. „

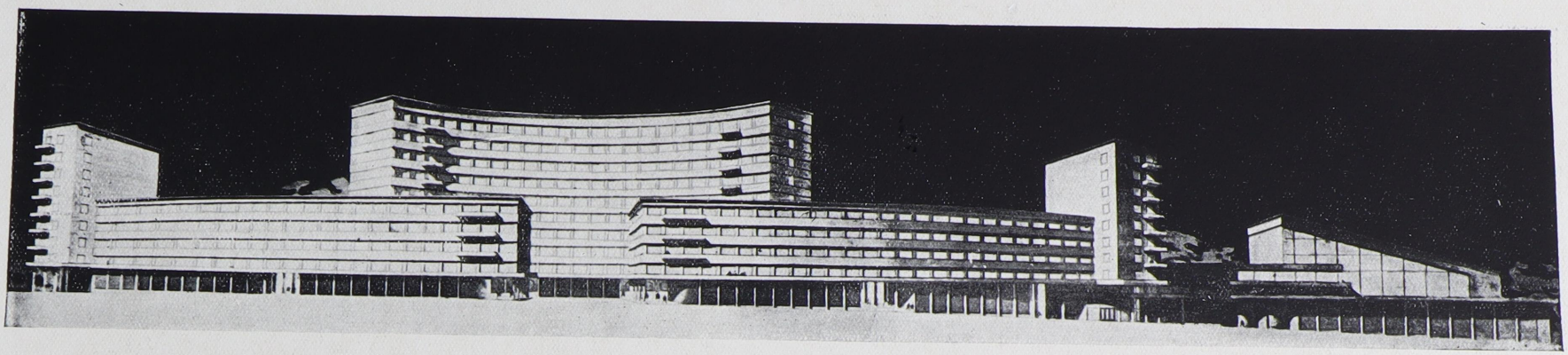

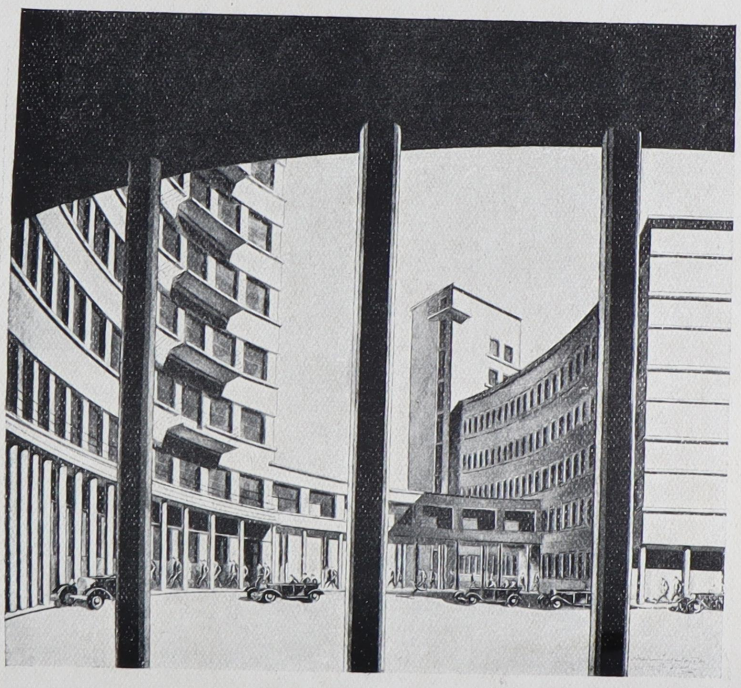

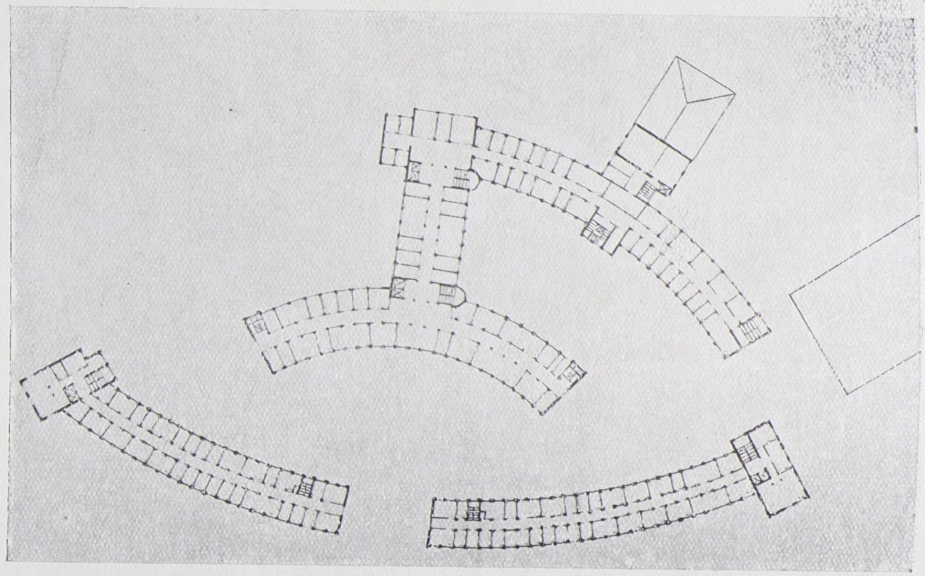

ПРОЕКТ ЗДАНИЯ НАРКОМАТА НКПС
У КРАСНЫХ ВОРОТ. МОСКВА.

ФОМИН И. А. АКАД. АРХ. МОСКВА.

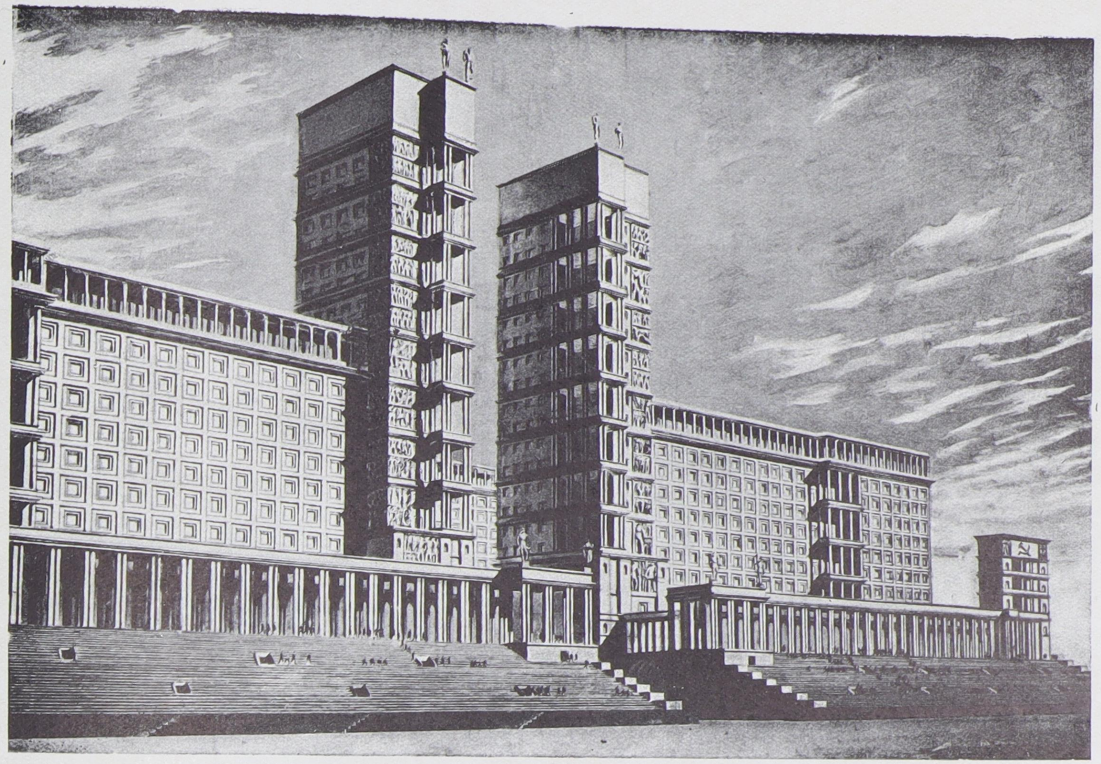

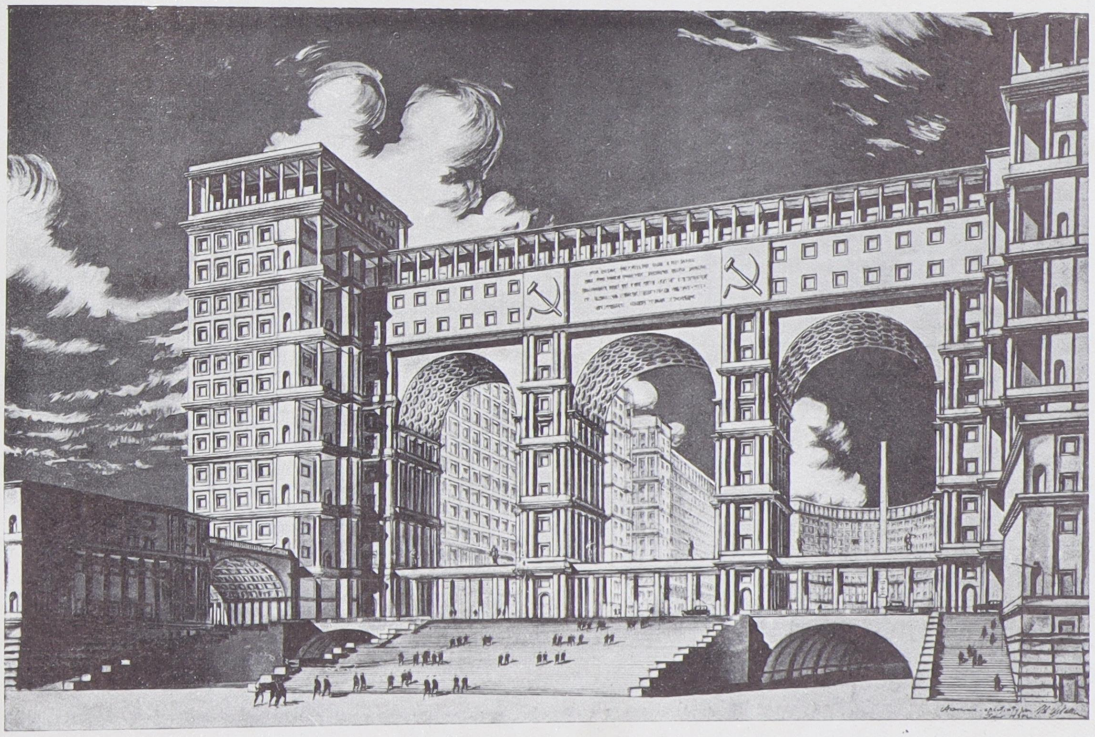

ФОМИН И. А., АКАДЕМИК АРХИТЕКТУРЫ, АБРОСИМОВ П. В., АРХ.-ХУД., МИНКУС М. А., АРХ.-ХУД.
ПРОЕКТ ДОМА НАРКОМТЯЖПРОМА В МОСКВЕ. 1934 г.

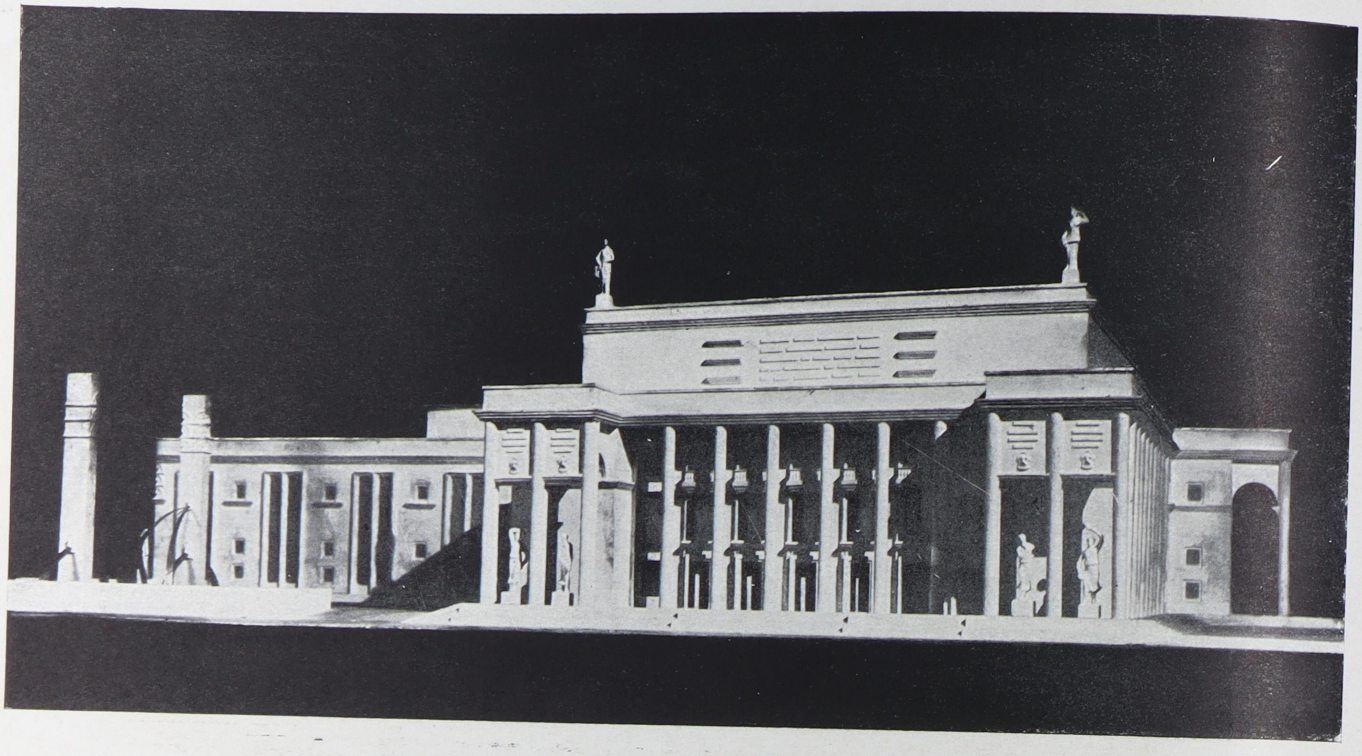

МАКЕТ

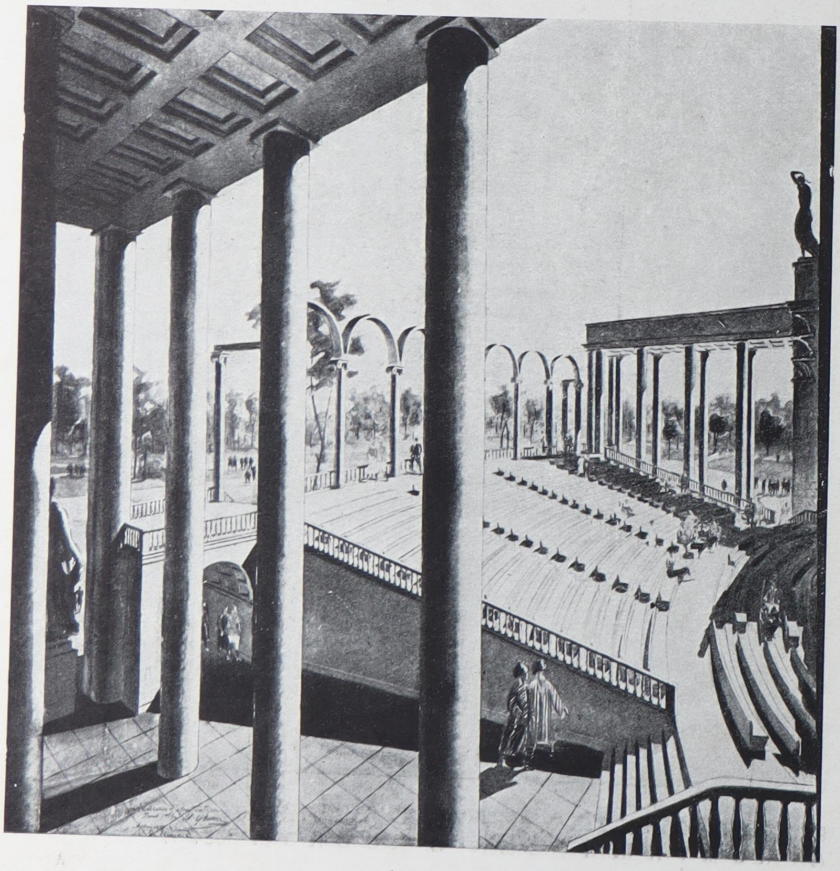

ПЕРСПЕКТИВА
ЛЕТНЕГО ТЕАТРА

ФОМИН И. А. АКАД. АРХИТЕКТУРЫ,
МИНКУС М. А. АРХ.-ХУД. МОСКВА.

ПРОЕКТ ГОСТЕАТРА В АШХАБАДЕ. 1934 г.



ФОМИН И. А., АКАД.-АРХИТЕКТУРЫ, МИНКУС М. А., АРХ.-ХУД. МОСКВА.
ПРОЕКТ ГОСТЕАТРА В АШХАБАДЕ. 1934 г. МАКЕТ ГЛАВНОГО ВХОДА.



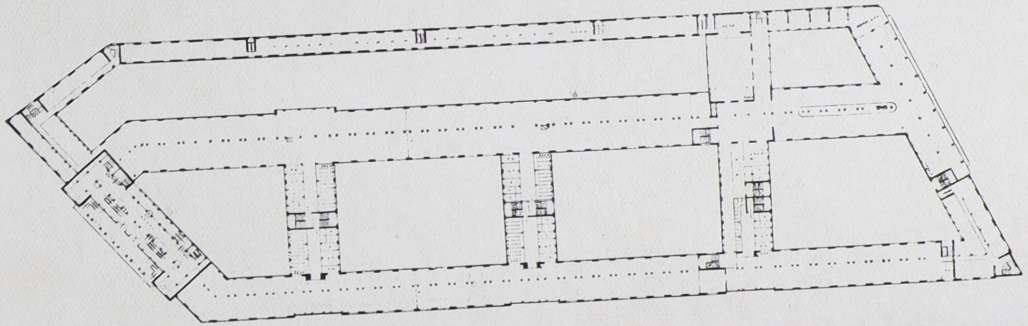

ФОМИН И. И. АРХИТ.-ХУДОЖНИК. ЛЕНИНГРАД.

ПРОЕКТ ДОМА ЛЕГКОЙ ПРОМЫШЛ. В ЛЕН-ГРАДЕ. ПРЕМИРОВАН НА ЗАКРЫТОМ КОНКУРСЕ И ПРИНЯТ К ПОСТРОЙКЕ 1932 г.



ПЕРСПЕКТИВА ПО УЛ. 3-го ИЮЛЯ.

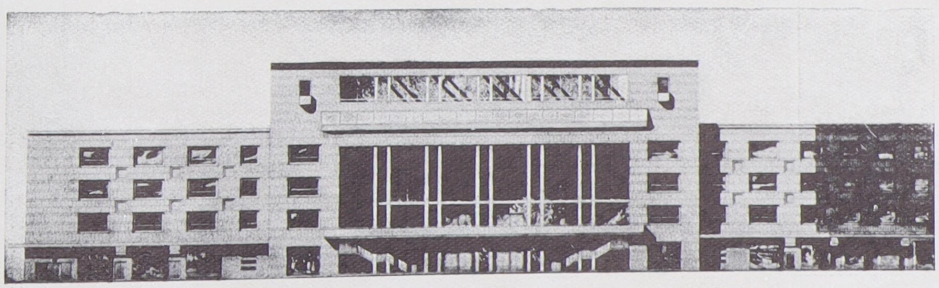

ФАСАД.

ДОМ ЛЕГКОЙ ПРОМЫШЛЕННОСТИ В ЛЕНИНГРАДЕ.

ФОМИН И. А. АРХ.-ХУД. ЛЕНИНГРАД.

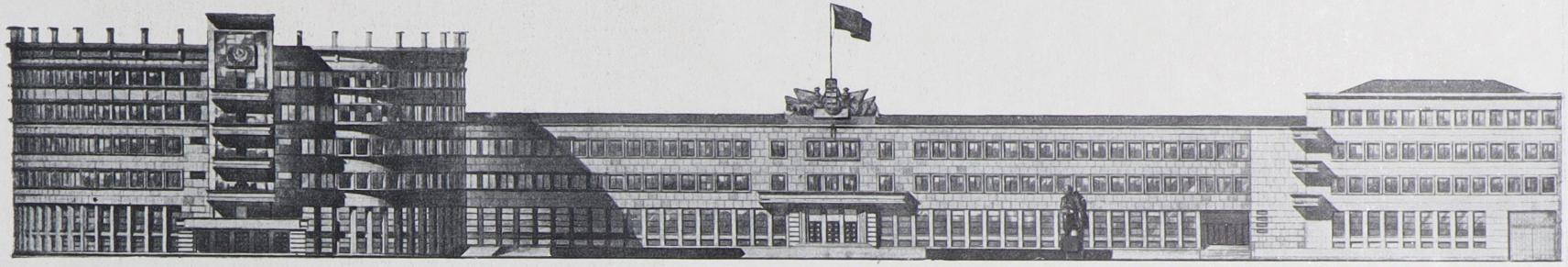

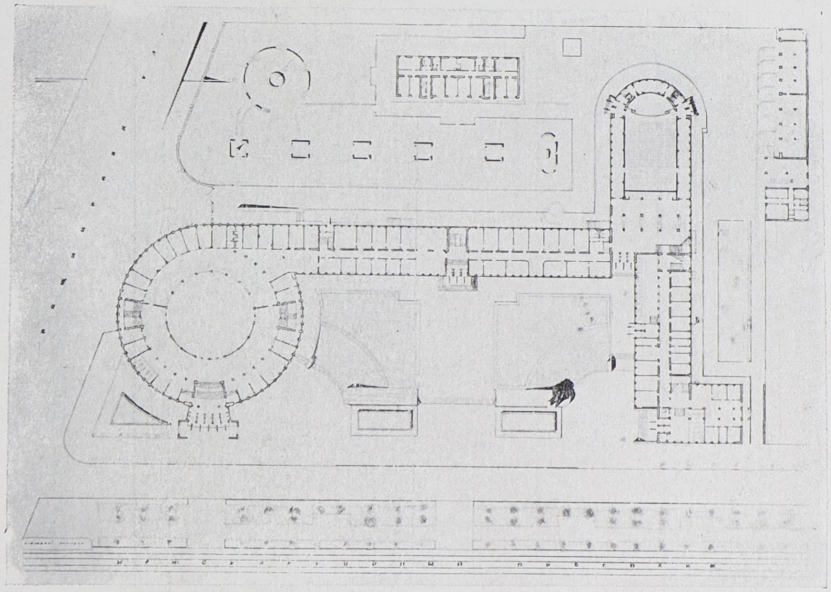

ФОМИН И. И., АРХ.-ХУД., ПРИ УЧАСТИИ ДАУГУЛЬ В. Г., АРХ.-ХУД. ЛЕНИНГРАД.

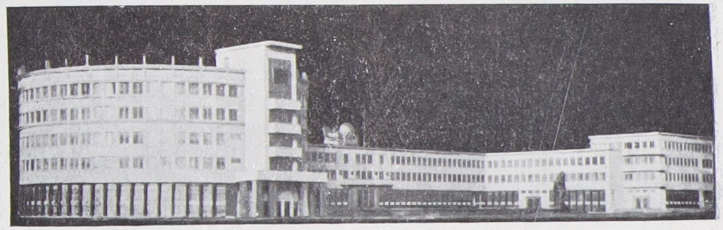

ДОМ СОВЕТА МОСКОВСКОГО РАЙОНА. В ПОСТРОЙКЕ с 1931 г. Л-ГРАД.

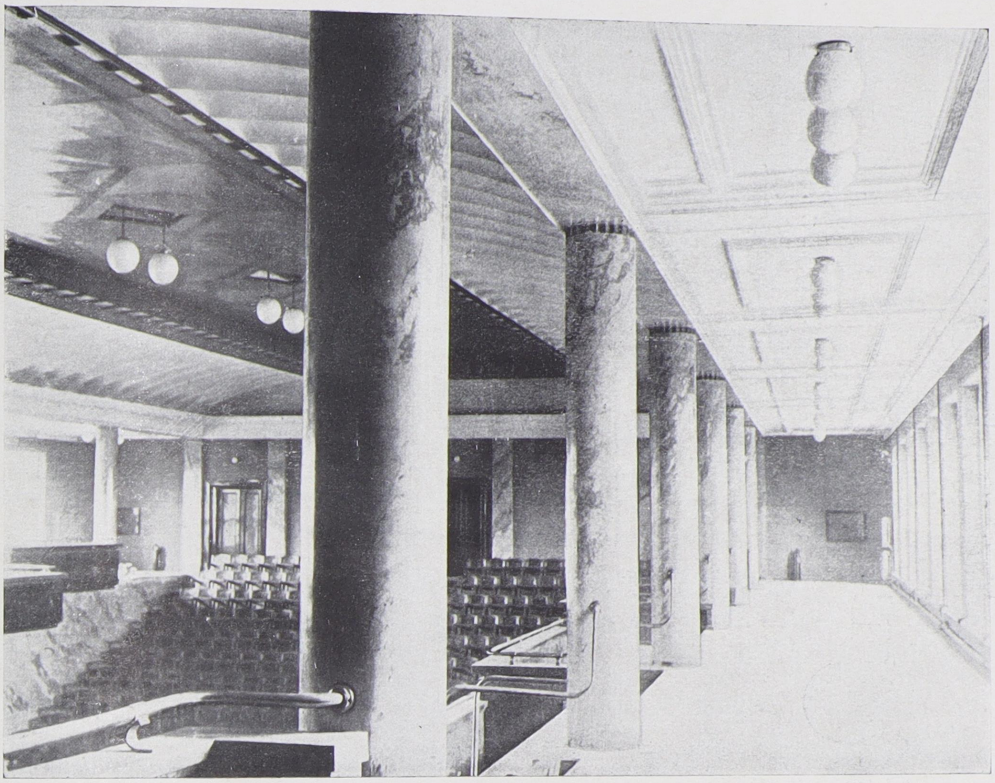

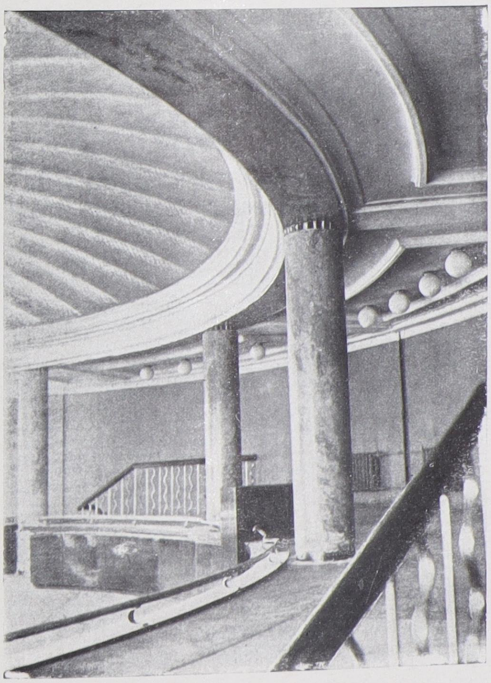

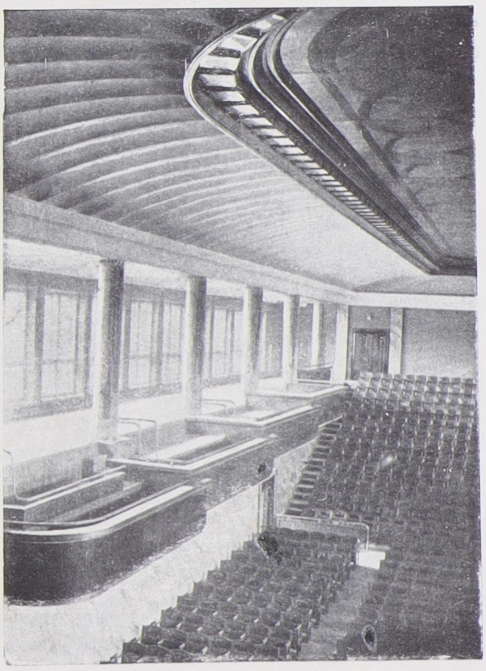

ФОМИН И. И., ДАУГУЛЬ В. Г. АРХ.-ХУД., ЛЕН-ГРАД. ДОМ СОВЕТА МОСКОВСКОГО РАЙОНА.
ВНУТРЕННИЙ ВИД ЗАЛА НА 1000 ЧЕЛОВЕК. (Фото с натуры).

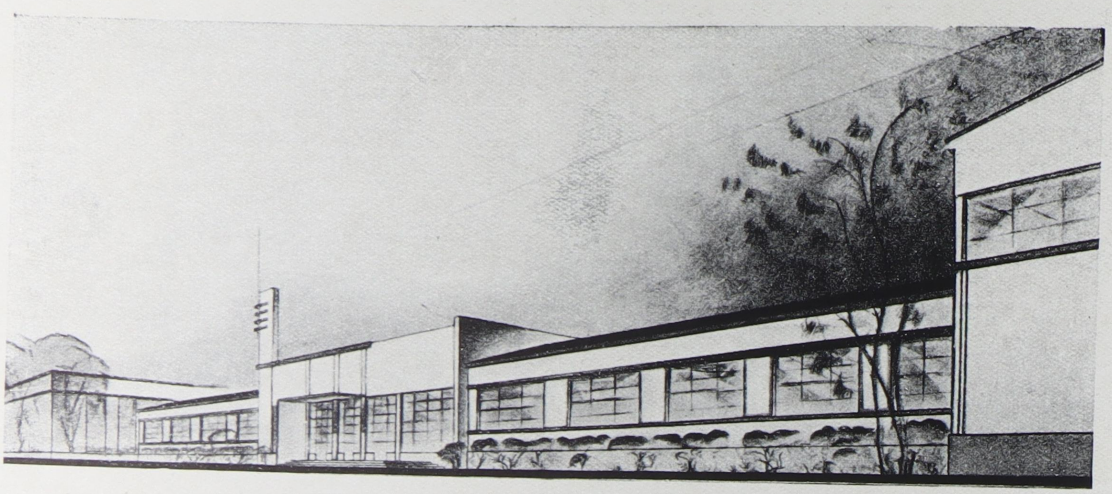

ПРОЕКТ ДОМА ОТДЫХА ДЛЯ РАБОЧИХ „СЕВЕРОЛЕС".

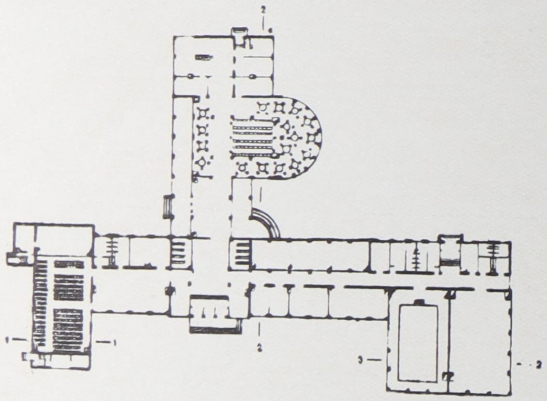

ЧЕРНИХОВ Я. Г., АРХ.-ХУДОЖН. ЛЕНИНГРАД
БРОВЦЕВ С. Е., АРХИТЕКТОР „
АРЕШЕВ А. П., ГР. ИНЖЕНЕР „

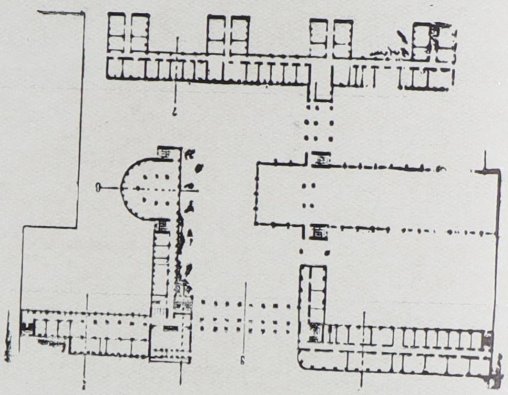

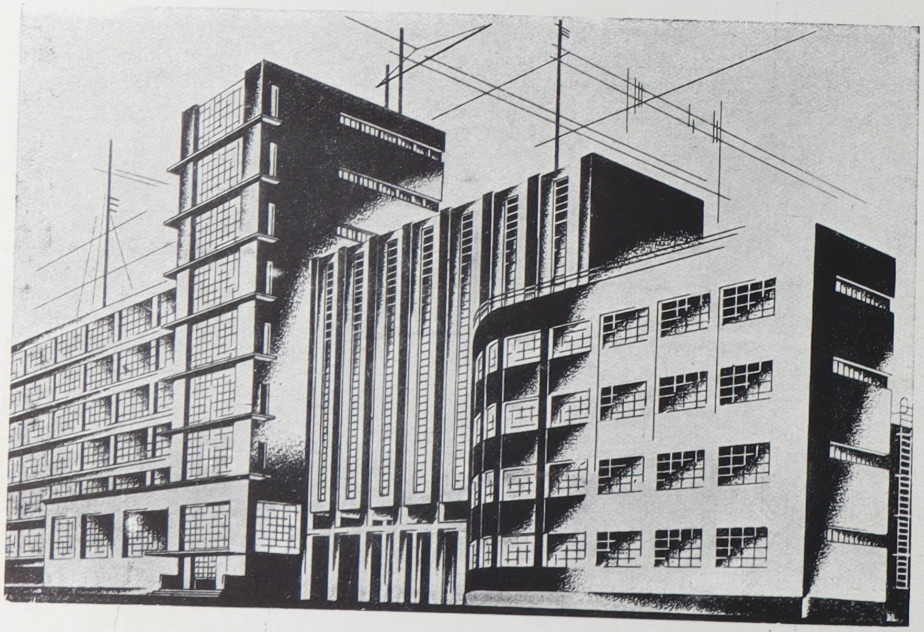

ПРОЕКТ ЗДАНИЯ НАУЧНО-ИССЛЕДОВАТ. ИН-ТА „МЕХАНОБР".

ЧЕРНИХОВ Я. Г., АРХ.-ХУД.,
БРОВЦЕВ С. Е., АРХ.,
МАЛИНОВСКИЙ С. В., АРХ.



ДОМ ЛЕГКОЙ ПРОМЫШЛЕННОСТИ В Л-ГРАДЕ. 1932 г.

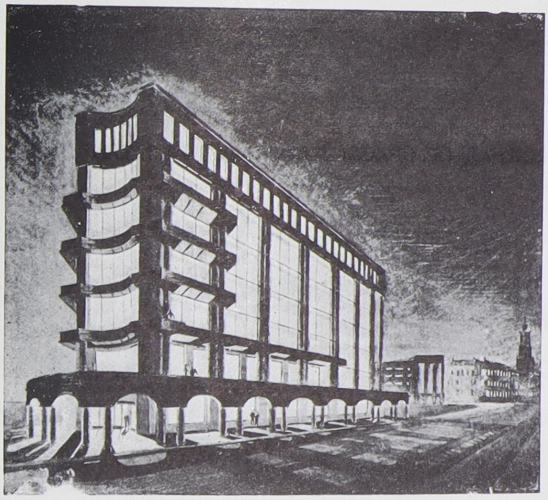

ПЕРСПЕКТИВА С УГЛА УЛ. 3 ИЮЛЯ.

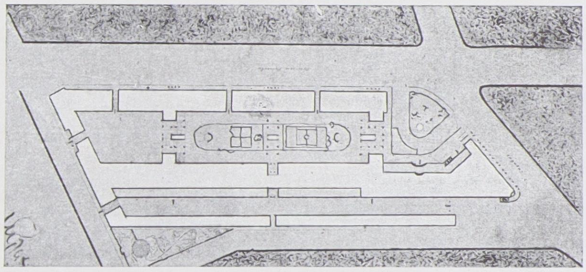

ГЕНПЛАН.

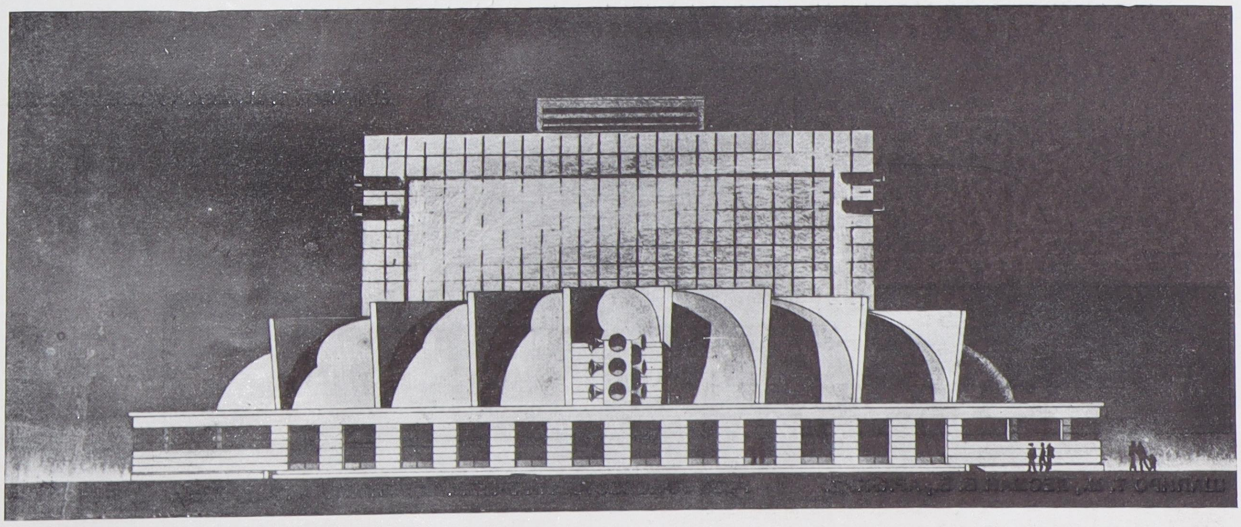

ШАПИРО Т. М. АРХ.-ХУД. ЛЕНИНГРАД.

ЛЕТНИЙ ТЕАТР В ПЕТРОЗАВОДСКЕ. 1930 г.

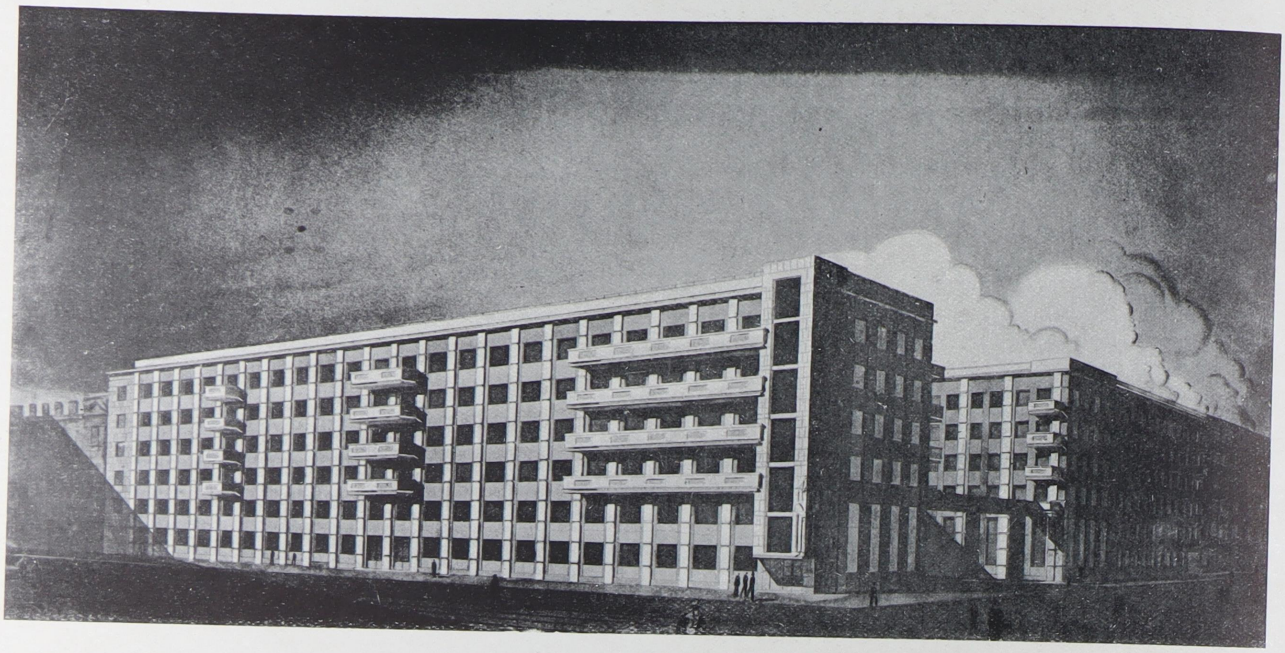

ОБЩЕЖИТИЕ СТУДЕНТОВ ВОЕННО-МЕХАН. ИНСТИТУТА. ЛЕНИНГРАД, ПР. КРАСНЫХ КОМАНДИРОВ, 1929 г.

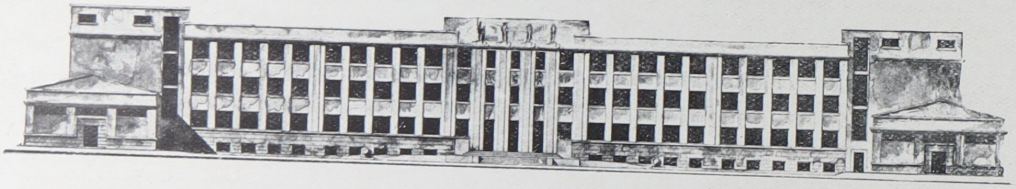

НАУЧНО-ИССЛЕДОВАТЕЛЬСКИЙ ГИДРОТЕХНИЧЕСКИЙ ИНСТИТУТ. СОСНОВКА, 3. 1934 г.

Ф А С А Д

ШАПИРО Т. М., АРХ.-ХУД. ЛЕНИНГРАД.

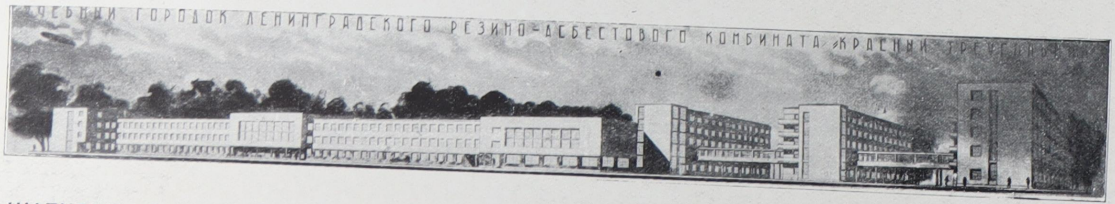

ШАПИРО Т. М., ЛЕСМАН В. Б., АРХ.-ХУД. РЕЗИНО-АСБЕСТОВЫЙ УЧЕБН. КОМБИНАТ. —ГРАД. 1929 г.

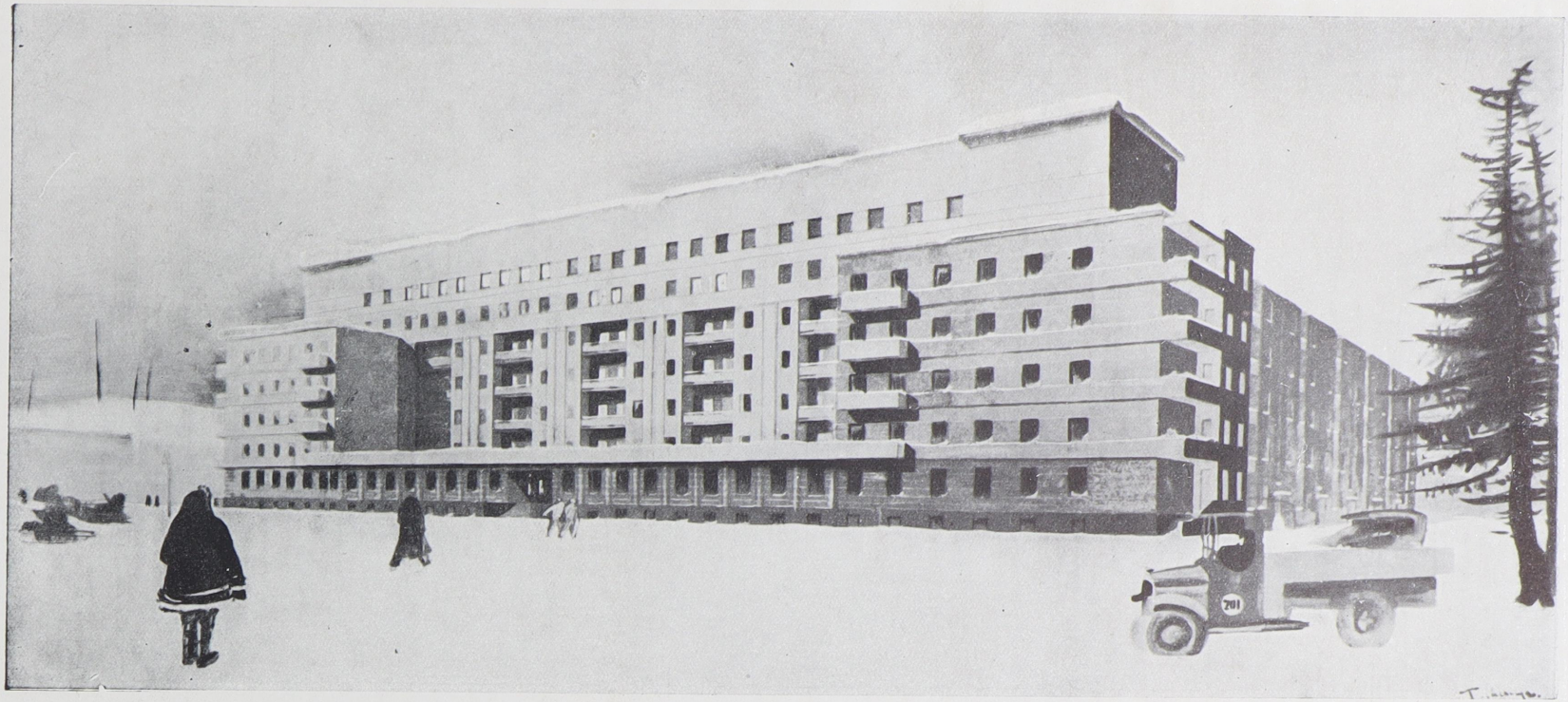

ШАПИРО Т. М. АРХ.-ХУД. ЛЕНИНГРАД.

ЖИЛОЙ КОМБИНАТ В г. АРХАНГЕЛЬСКЕ. УЛ. ПАВЛИНА-ВИНОГРАДОВА. 1932 г.

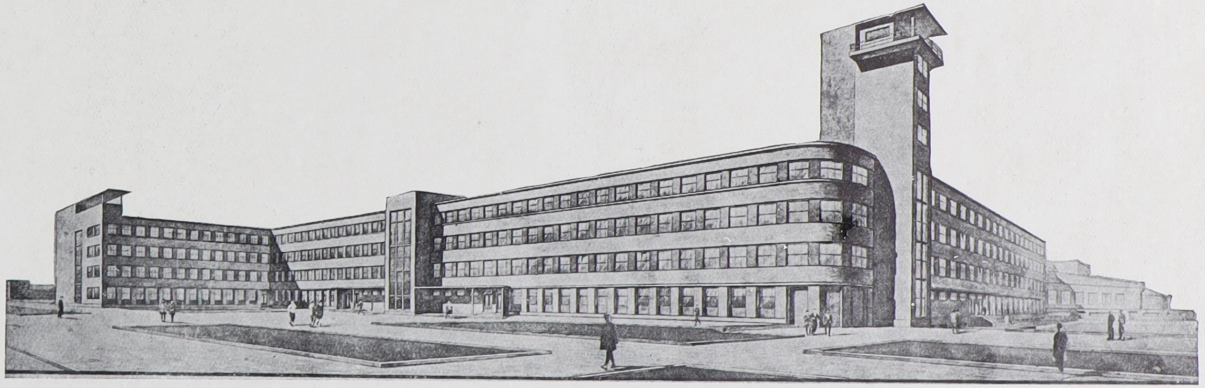

ШАПИРО Т. М. АРХ.-ХУД. ЛЕНИНГРАД.
БЕРКОВ ИНЖЕНЕР ,,

УЧЕБНЫЙ КОРПУС ГИДРОТЕХНИЧЕСКОГО ИНСТИТУТА. ЛЕСНОЙ.



ПЕРСПЕКТИВА С ПРОСПЕКТА 25-го ОКТЯБРЯ.

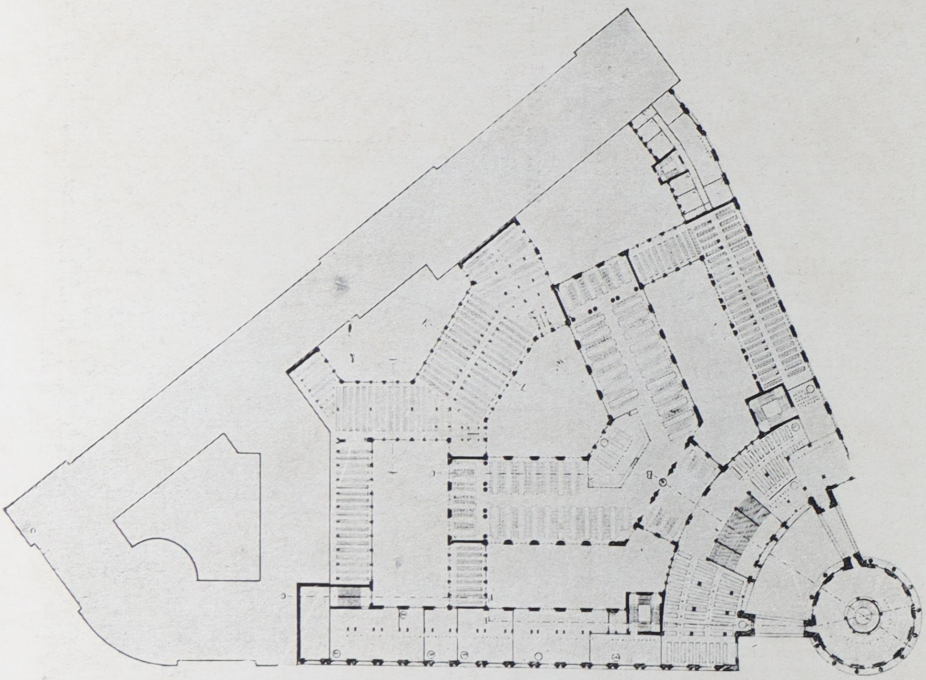

П Л А Н.

ФАСАД ПО УЛ. 3 ИЮЛЯ.

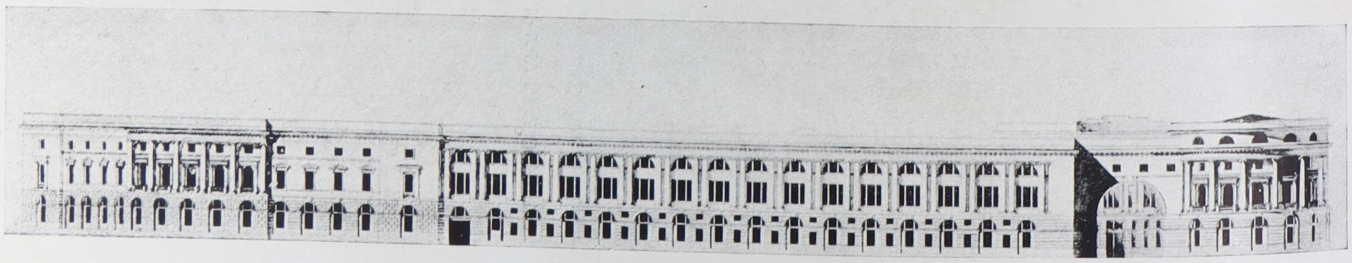

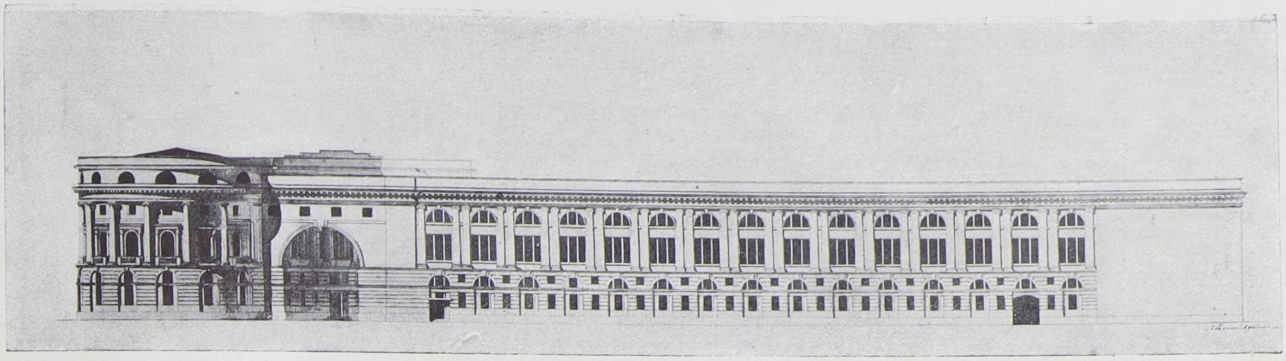

ФАСАД ПО ТОЛМАЗОВУ ПЕР.

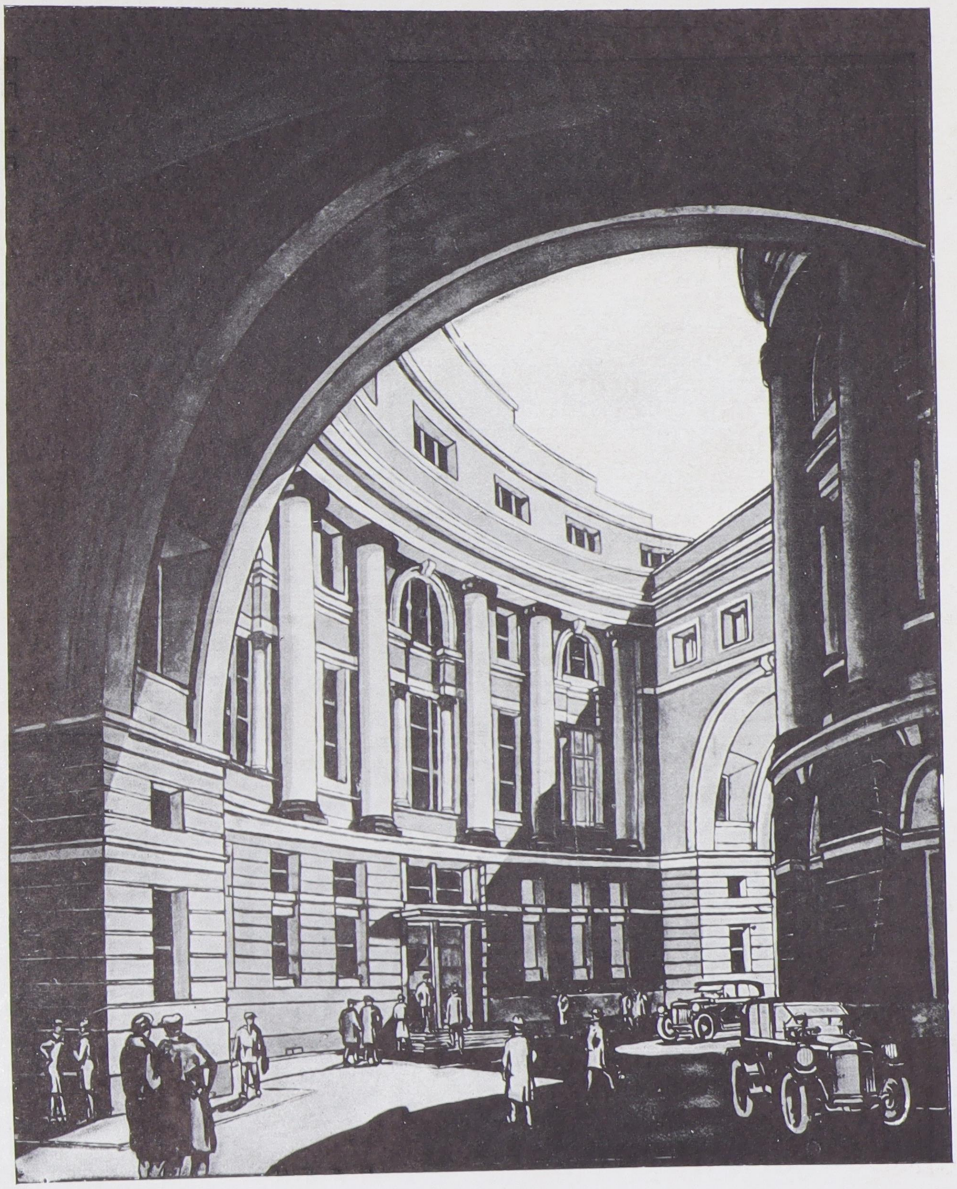

ЩУКО В. А. АКАД. АРХИТЕКТ.
ГЕЛЬФРЕЙХ В. Г. АРХ.-ХУД.

РАСШИРЕНИЕ ПУБЛИЧНОЙ БИБЛИОТЕКИ В ЛЕНИНГРАДЕ. КОНКУРСНЫЙ ПРОЕКТ 1928 г.

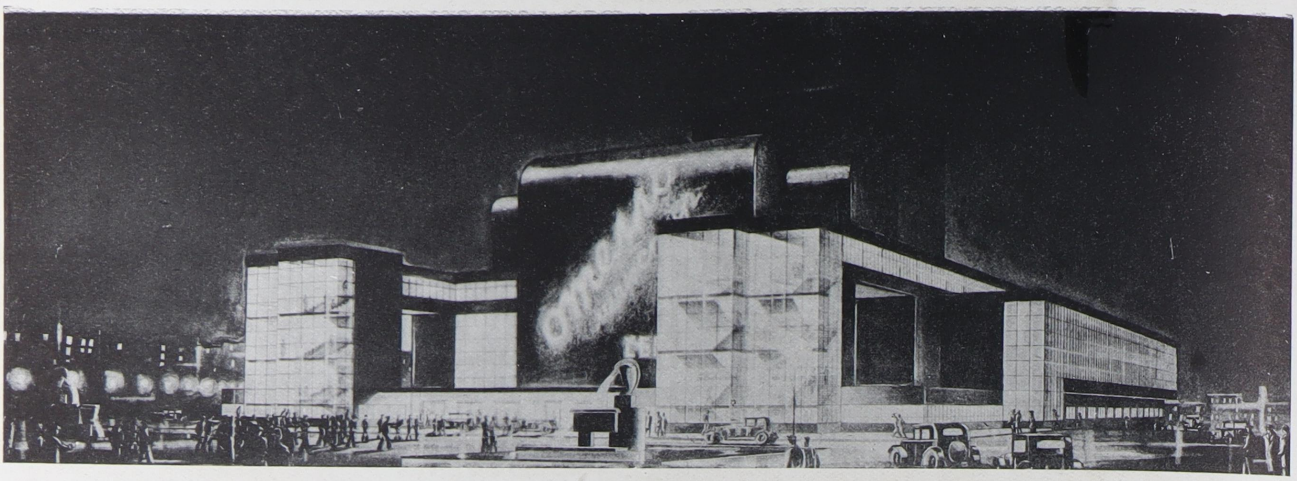

ПЕРСПЕКТИВА ТЕАТРА.

ЩУКО В. А. АКАД. АРХИТЕКТУРЫ.
ГЕЛЬФРЕЙХ В. Г. АРХ.-ХУДОЖН.

ТЕАТР В РОСТОВЕ НА ДОНУ.
КОНКУРСНЫЙ ПРОЕКТ 1930 г.

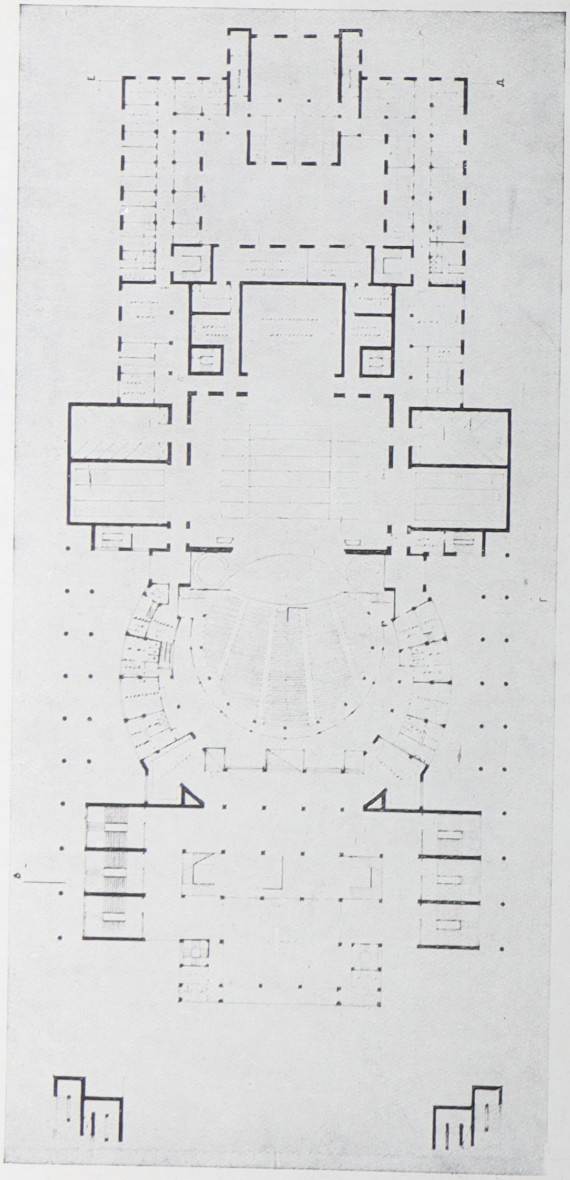

ПЛАН.

ГЕНПЛАН.

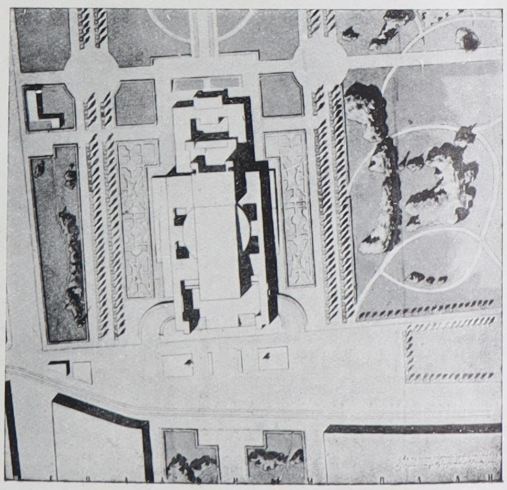

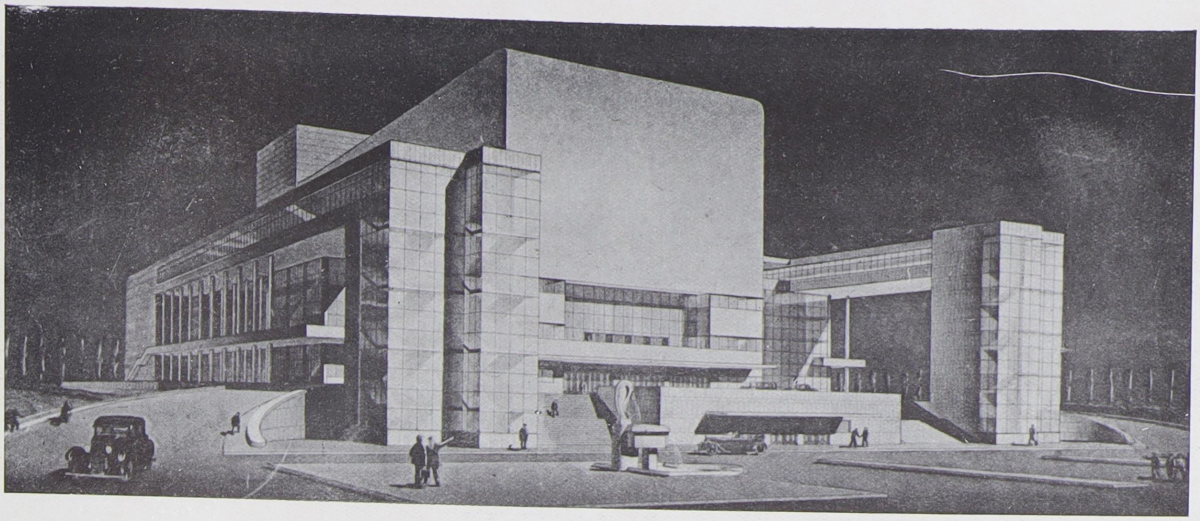

ПЕРСПЕКТИВА ТЕАТРА

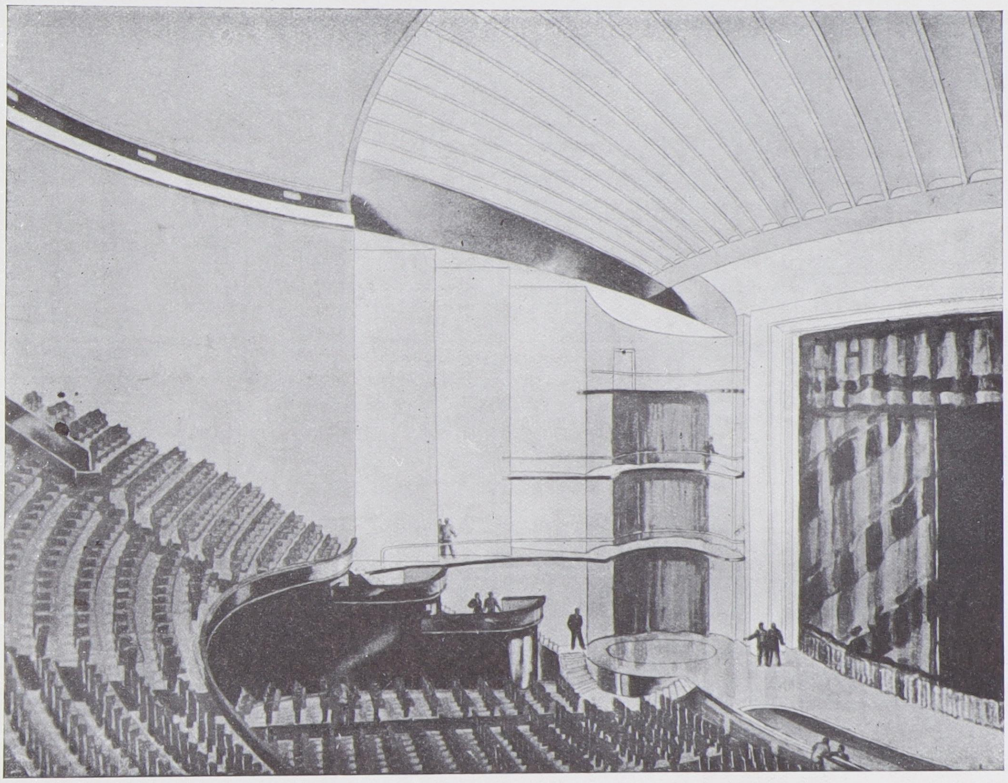

БОЛЬШОЙ ТЕАТРАЛЬНЫЙ ЗАЛ

МАКЕТ

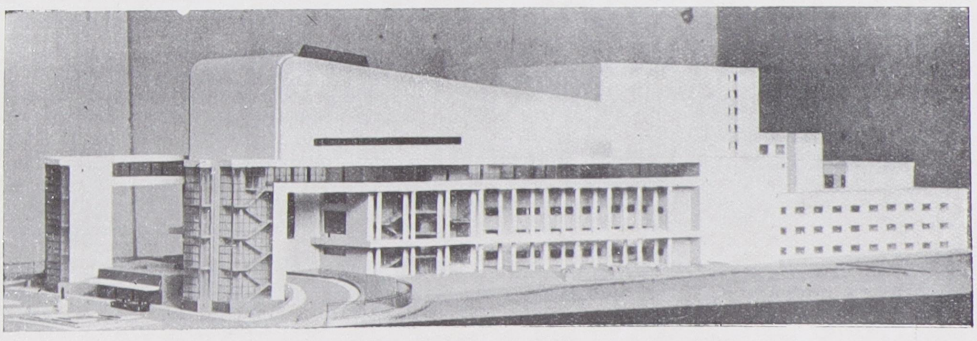

ЩУКО В. А. АКАД. АРХ., ГЕЛЬФРЕЙХ В. Г. АРХИТ.-ХУД. ЛЕНИНГРАД

ТЕАТР В РОСТОВЕ НА ДОНУ. ПОСТРОЙКА 1932—1935 г.

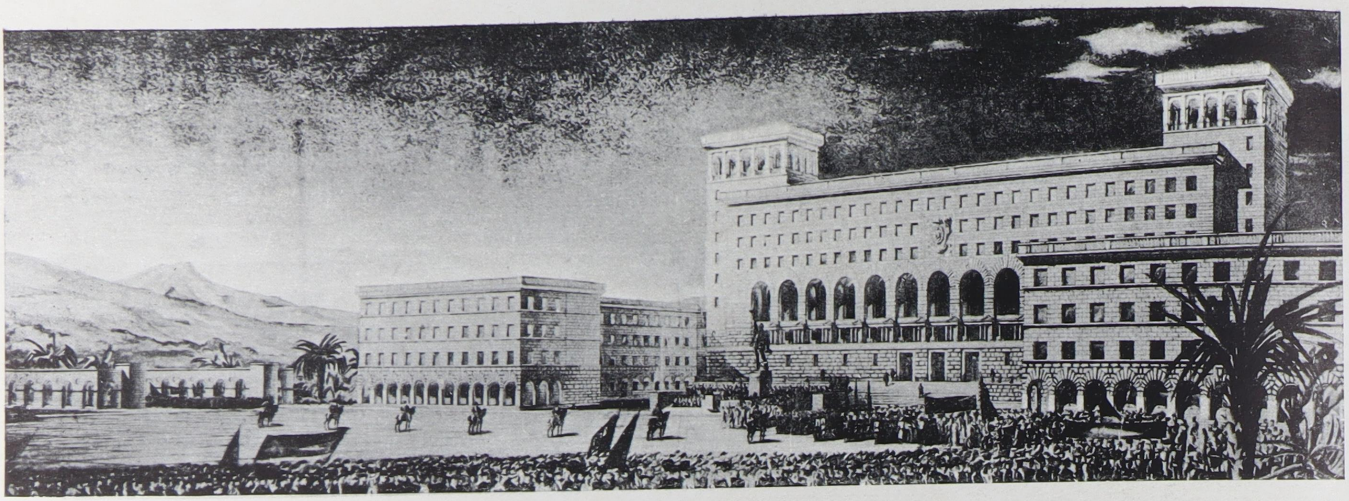

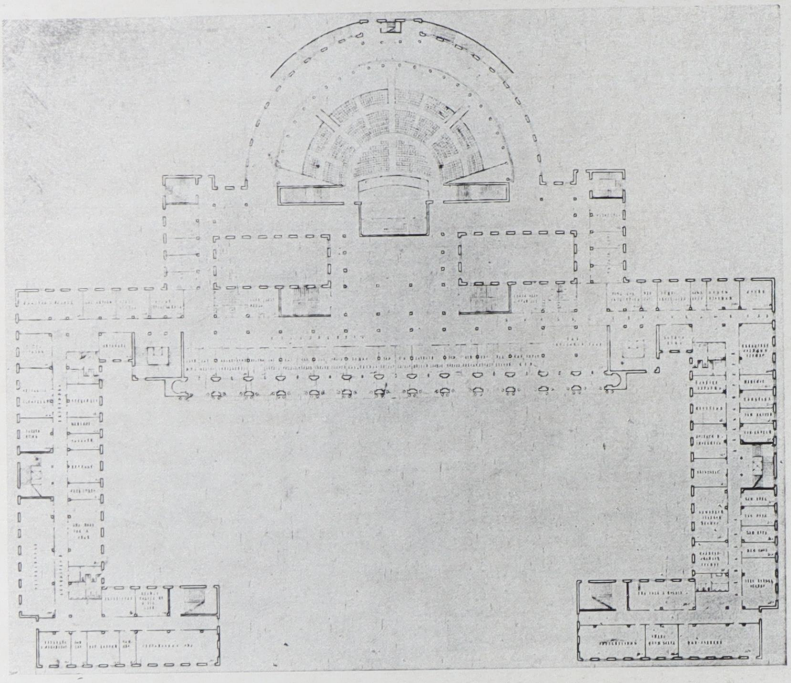

ЩУКО В. А. АКАДЕМИК АРХИТЕКТ.
ГЕЛЬФРЕЙХ В. Г. АРХИТ.-ХУДОЖН.

ДОМ ПРАВИТЕЛЬСТВА АБХАЗИИ
В СУХУМЕ. КОНКУР. ПРОЕКТ 1932 г.

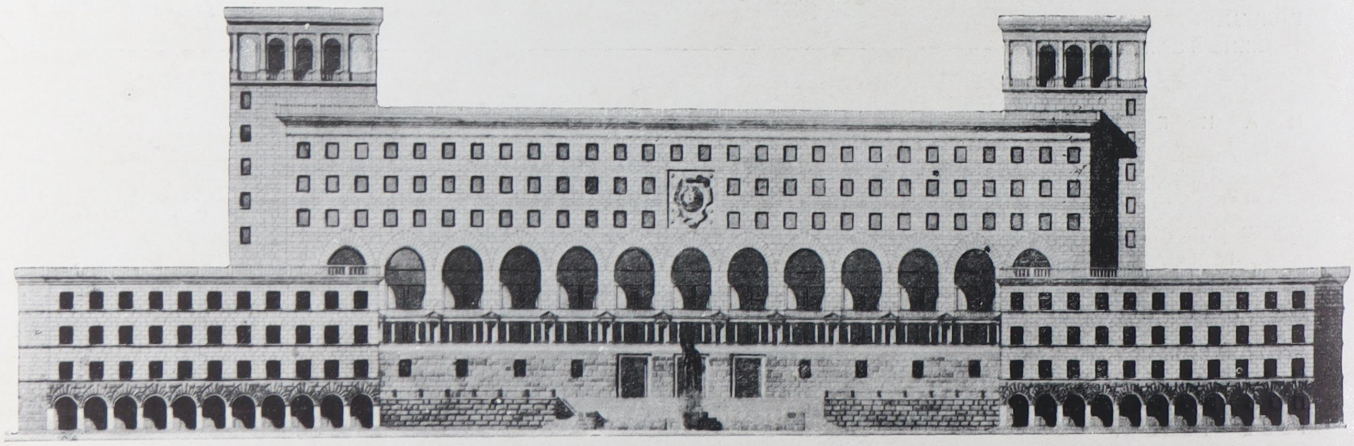

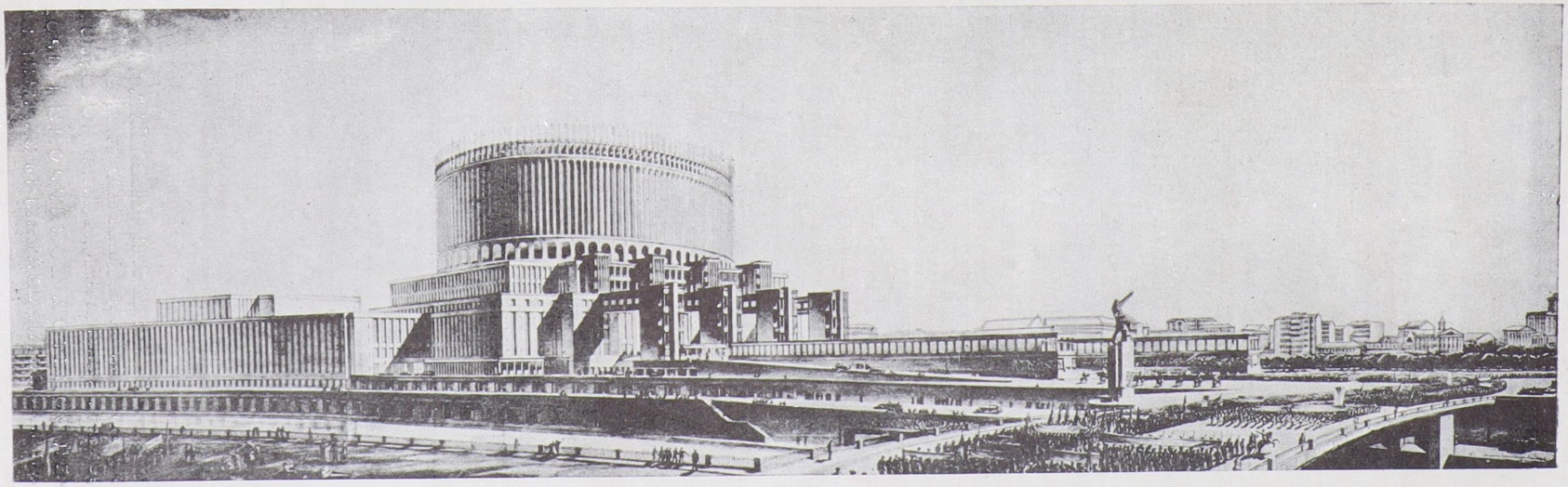

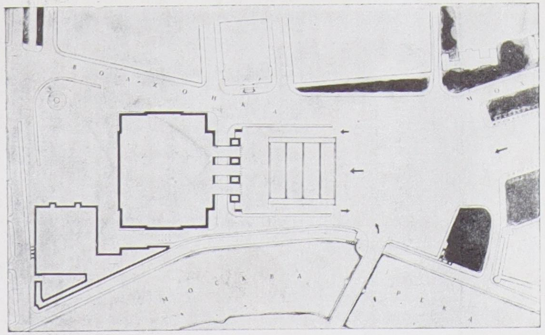

ЩУКО В. А., АКАД. АРХИТ., ГЕЛЬФРЕЙХ В. Г., АРХ.-ХУД., ПРИ УЧАСТИИ АРХИТ.-ХУДОЖН. ВЕЛИКАНОВА А. П., ПОЛЯКОВА Л. М., ХРЯКОВА А. Ф.

ДВОРЕЦ СОВЕТОВ. КОНКУРСНЫЙ ПРОЕКТ (III ЭТАП ПРОЕКТИРОВ.) 1932 г.

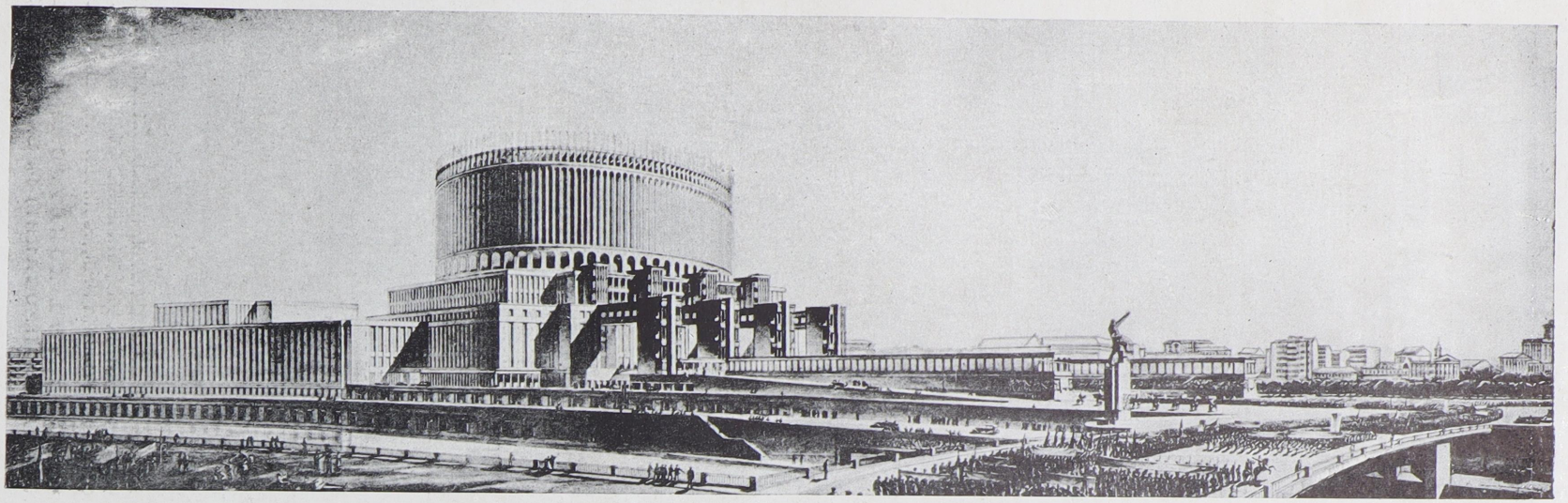

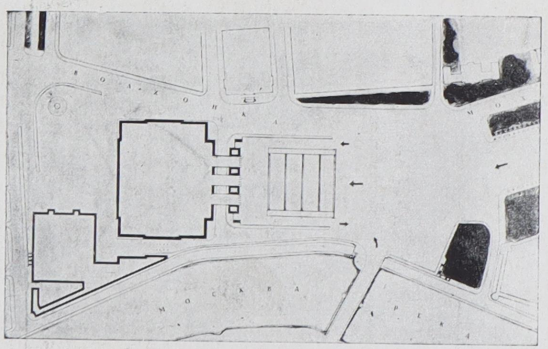

ЩУКО В. А., АКАД. АРХИТ., ГЕЛЬФРЕЙХ В. Г., АРХ.-ХУД., ПРИ УЧАСТИИ АРХИТ.-ХУДОЖН. ВЕЛИКАНОВА А. П., ПОЛЯКОВА Л. М., ХРЯКОВА А. Ф.

ДВОРЕЦ СОВЕТОВ. КОНКУРСНЫЙ ПРОЕКТ (III ЭТАП ПРОЕКТИРОВ.) 1932 г.

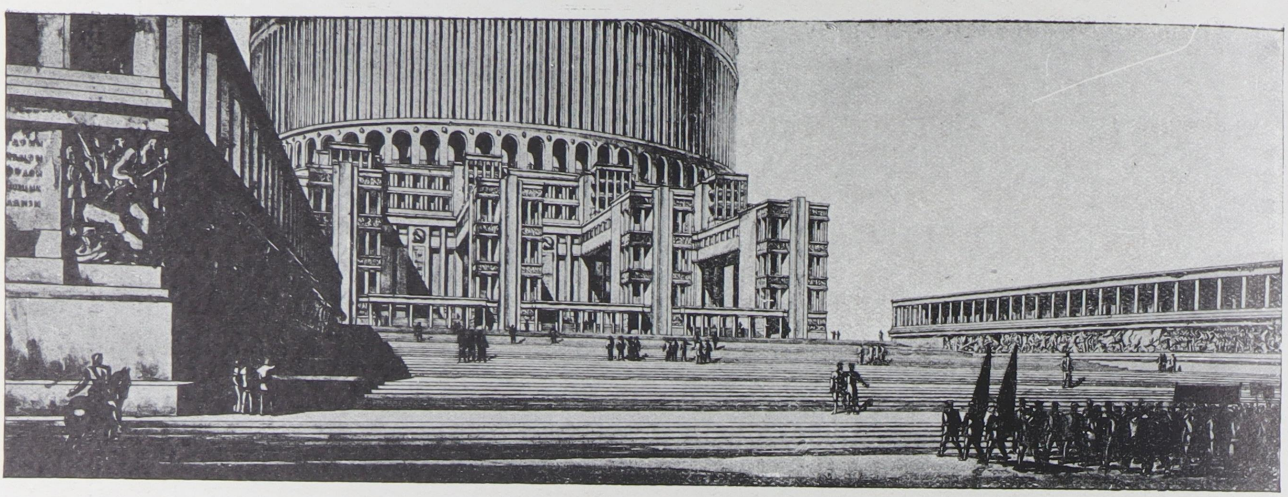

ДВОРЕЦ СОВЕТОВ. КОНКУРСНЫЙ ПРОЕКТ (III ЭТАП ПРОЕКТИРОВАНИЯ) 1932 г.

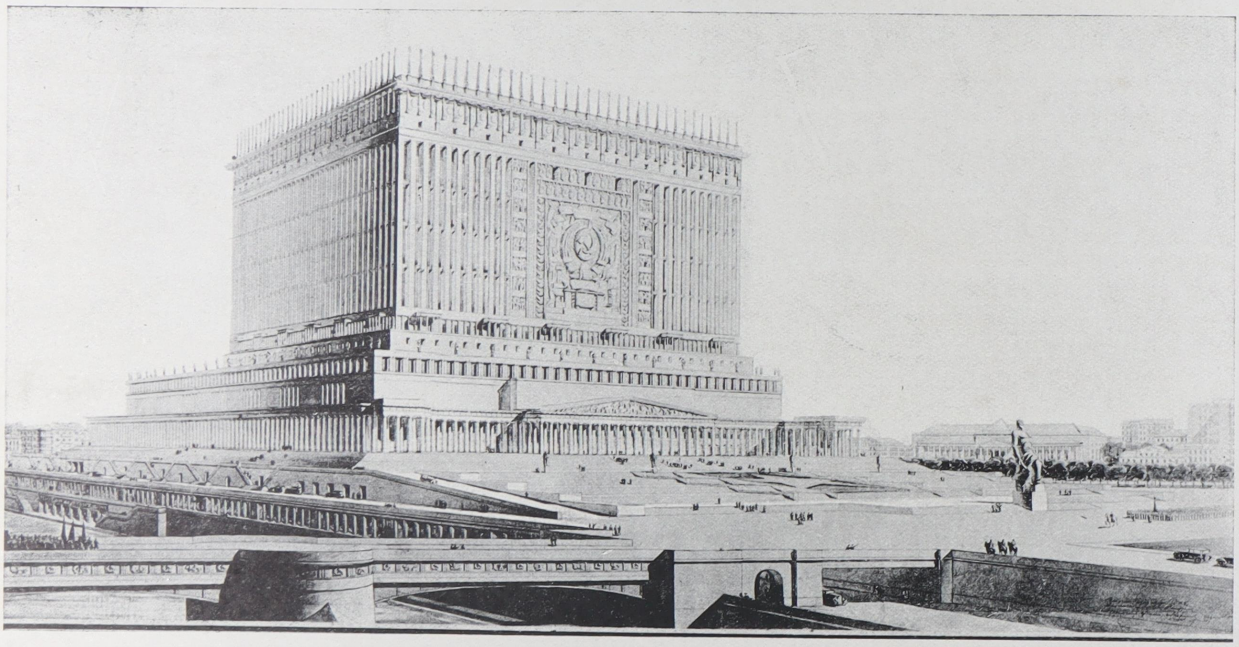

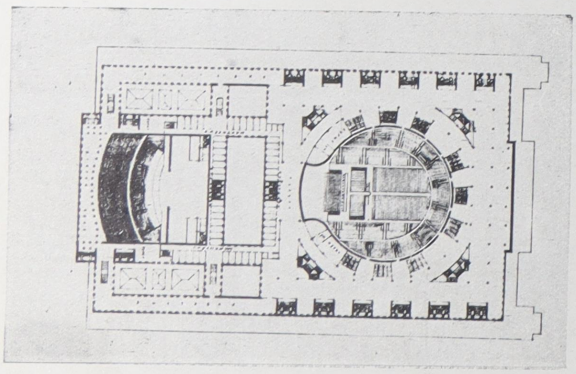

ЩУКО В. А. АКАД. АРХИТЕКТУРЫ, ГЕЛЬФРЕЙХ В. Г. АРХ.-ХУД. ПРИ УЧАСТИИ АРХИТЕКТ.-ХУДОЖНИКОВ ВЕЛИКАНОВА А. П., ПОЛЯКОВА Л. М., РОЖИНА И. Е., ХРЯКОВА А. Ф., ЩУКО Ю. В.

ДВОРЕЦ СОВЕТОВ. КОНКУРСНЫЙ ПРОЕКТ (IV ЭТАП ПРОЕКТИРОВАНИЯ) 1-й ВАРИАНТ 1933 г.

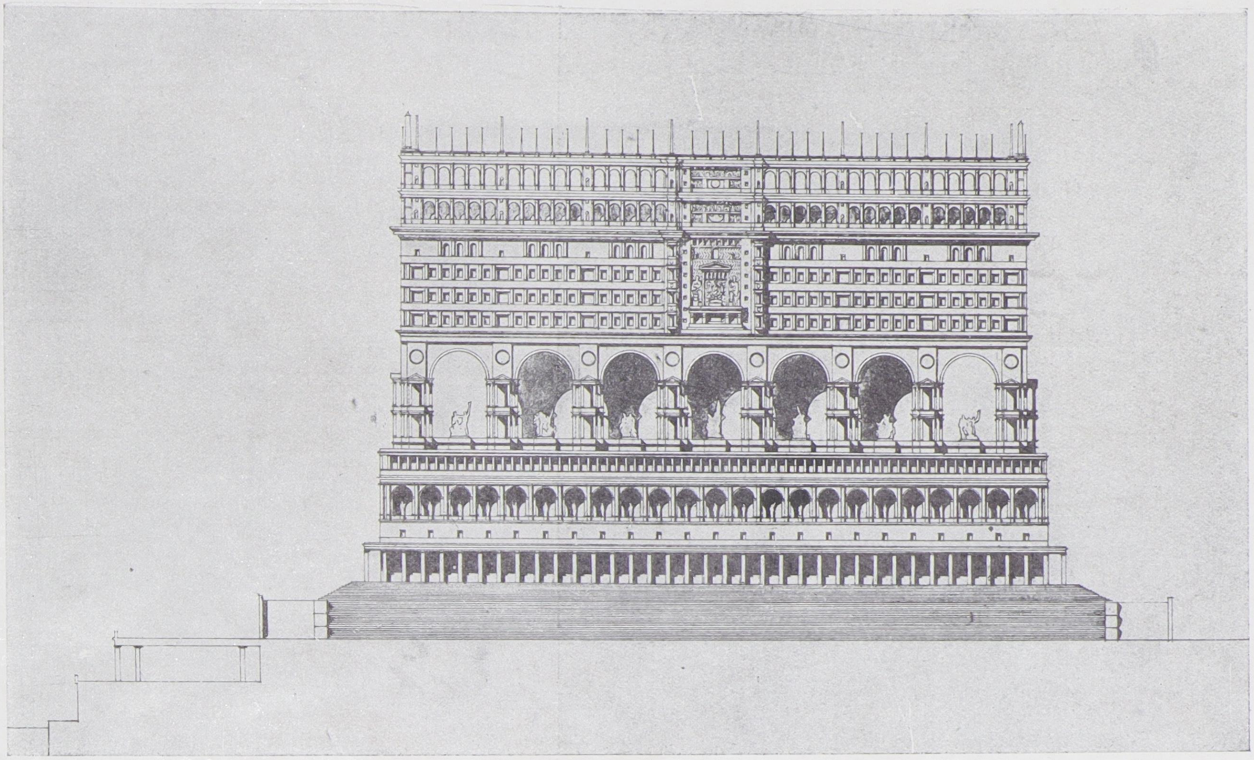

ГЛАВНЫЙ ФАСАД.

ЩУКО Р. А. АКАД. АРХИТЕКТУРЫ, ГЕЛЬФРЕЙХ В. Г. АРХ.-ХУД.
ПРИ УЧАСТИИ АРХИТЕКТ.-ХУДОЖНИКОВ ВЕЛИКАНОВА А. П.,
ПОЛЯКОВА Л. М., РОЖИНА И. Е., ХРЯКОВА А. Ф., ЩУКО Ю. В.

ДВОРЕЦ СОВЕТОВ. КОНКУРСНЫЙ ПРОЕКТ
(IV ЭТАП ПРОЕКТИРОВАНИЯ) 2-й ВАРИАНТ 1933 г.

БОКОВОЙ ФАСАД.

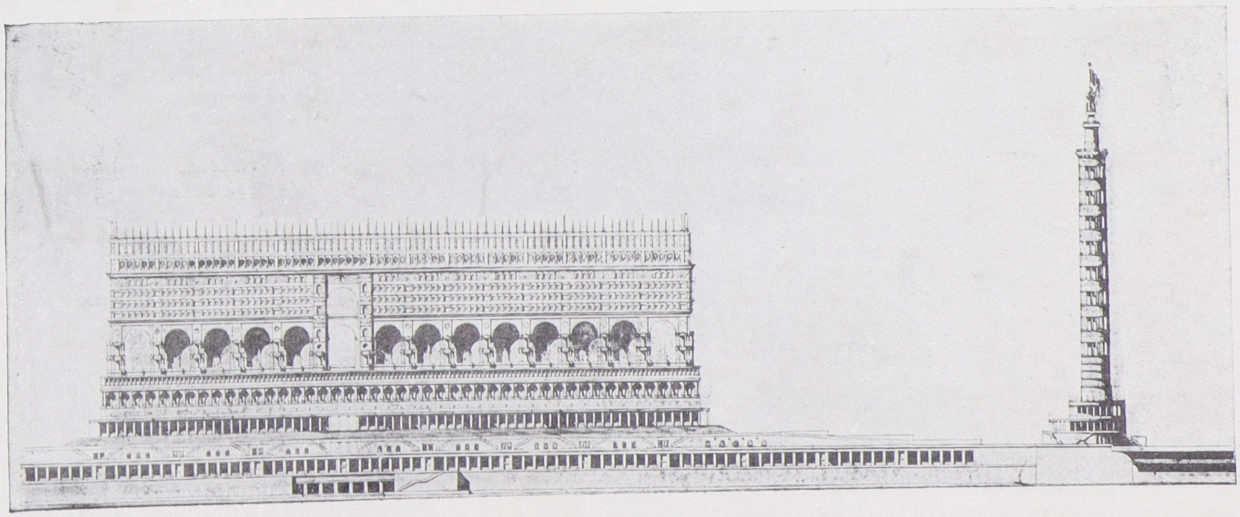

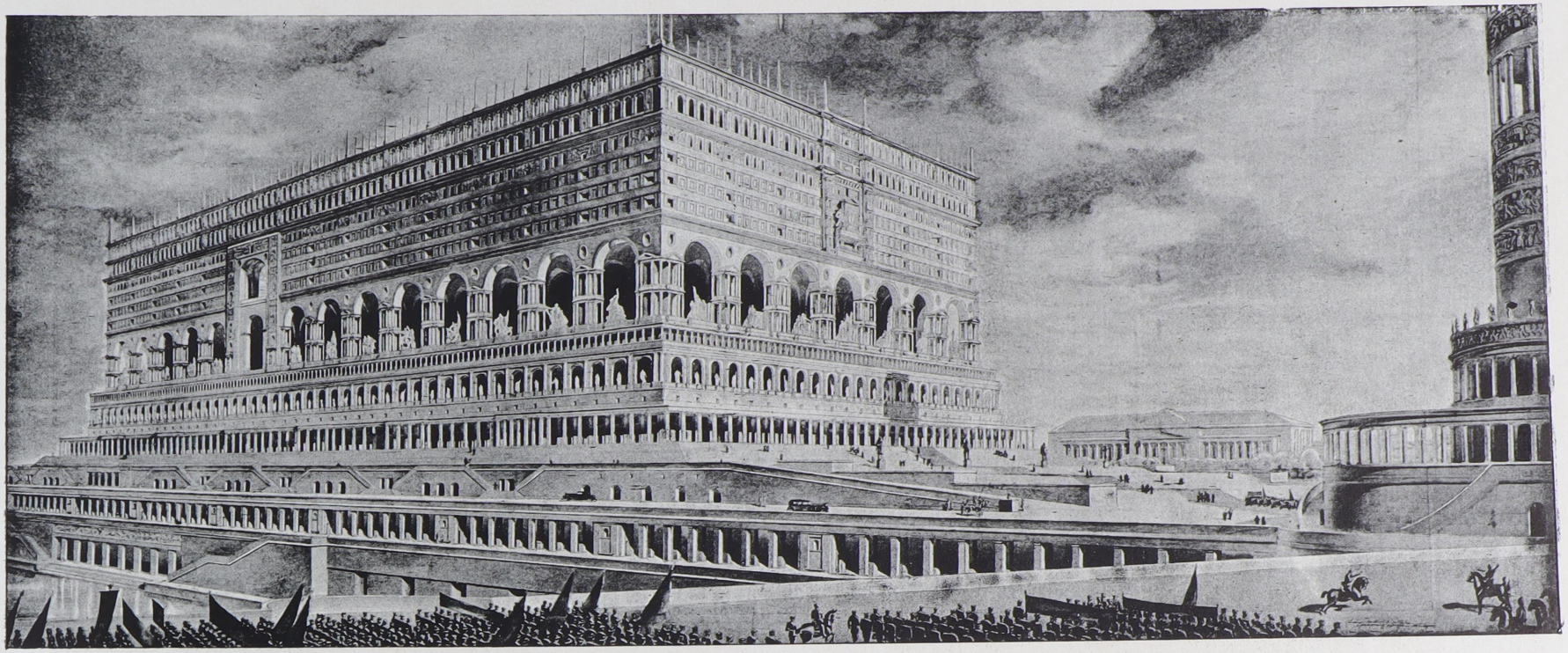

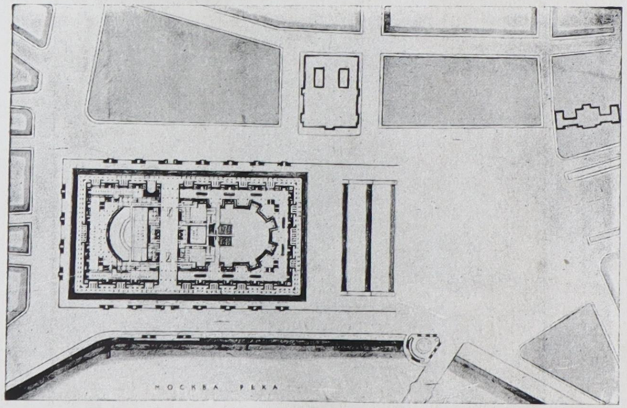

ГЕНЕРАЛЬНЫЙ
П Л А Н.

ПОПЕРЕЧНЫЙ
Р А З Р Е З.

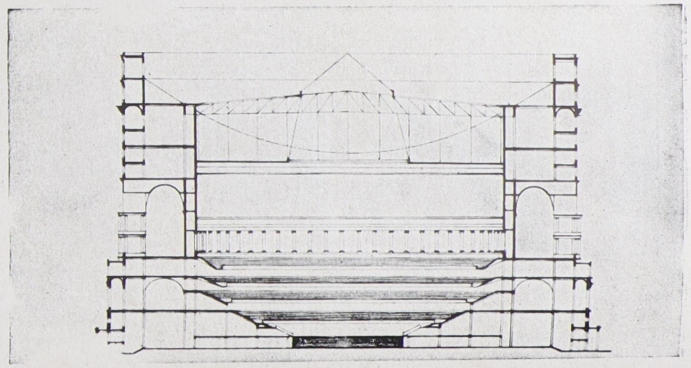

ЩУКО В. А. АКАД. АРХ., ГЕЛЬФРЕЙХ В. Г. АРХ.-ХУД., ПРИ УЧАСТИИ АРХ.-ХУДОЖН.: ВЕЛИКАНОВА А. П., ПОЛЯКОВА Л. М., РОЖИНА И. Е., ХРЯКОВА А. Ф., ЩУКО Ю. В.
Д В О Р Е Ц С О В Е Т О В. К О Н К У Р С Н Ы Й П Р О Е К Т (IV Э Т А П П Р О Е К Т И Р О В А Н И Я) 2-й В А Р И А Н Т 1933 г.

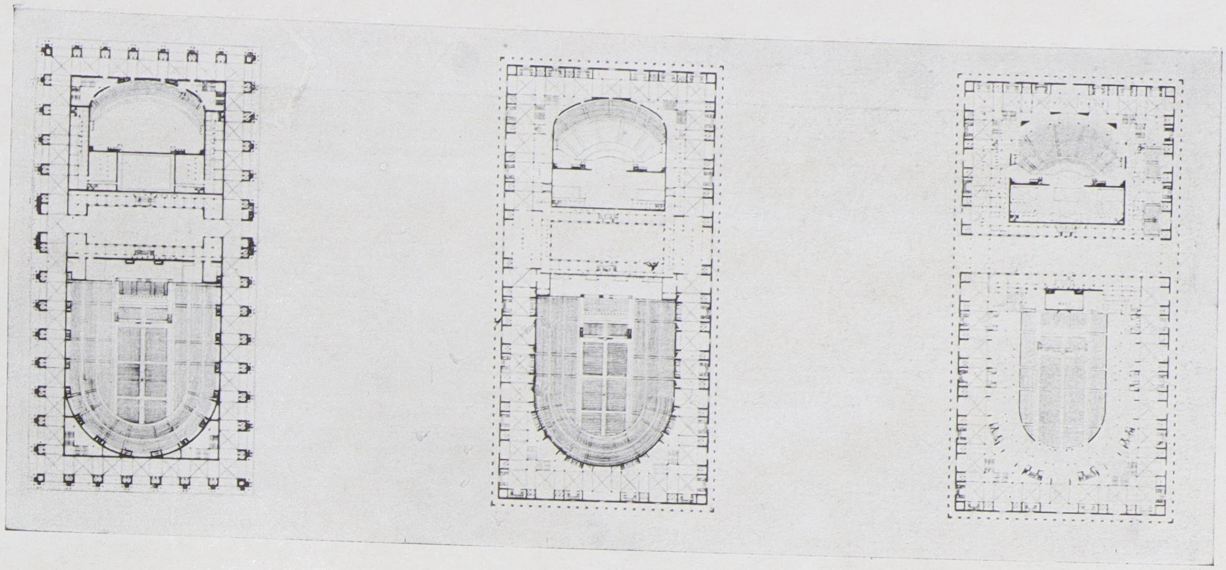

ПЛАНЫ ЭТАЖЕЙ И ПРОДОЛЬНЫЙ РАЗРЕЗ.

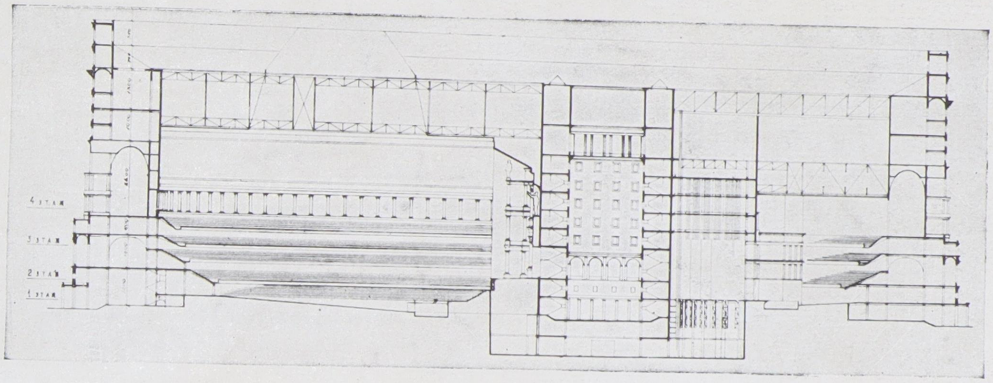

ДВОРЕЦ СОВЕТОВ. КОНКУРСНЫЙ ПРОЕКТ (IV ЭТАП ПРОЕКТИРОВАНИЯ) 2-й ВАРИАНТ 1933 г.

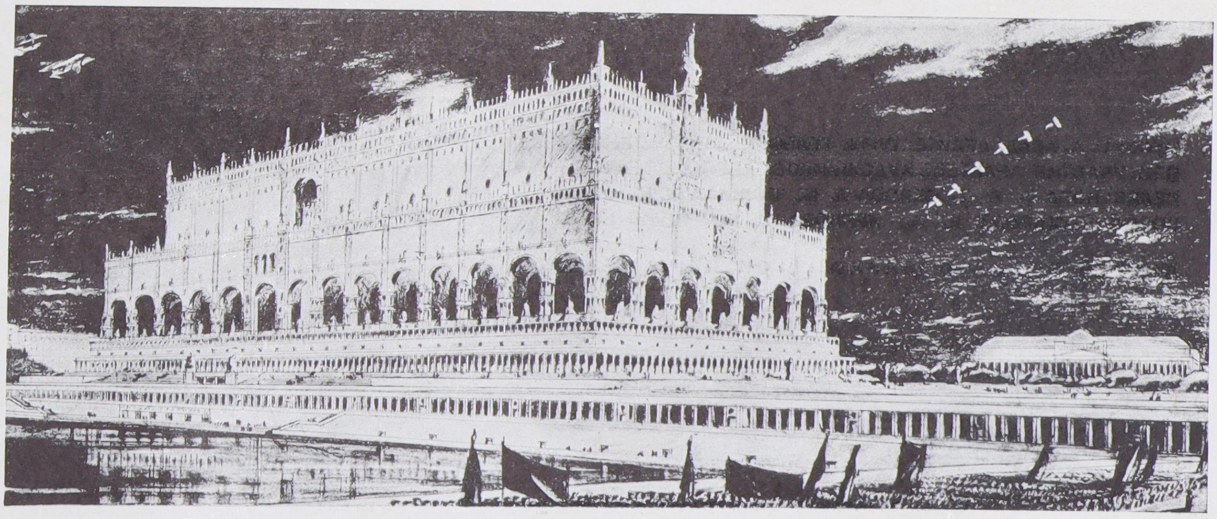

ДВОРЕЦ СОВЕТОВ. КОНКУРСНЫЙ ПРОЕКТ (IV ЭТАП ПРОЕКТИРОВАНИЯ) 3-й ВАРИАНТ 1933 г.

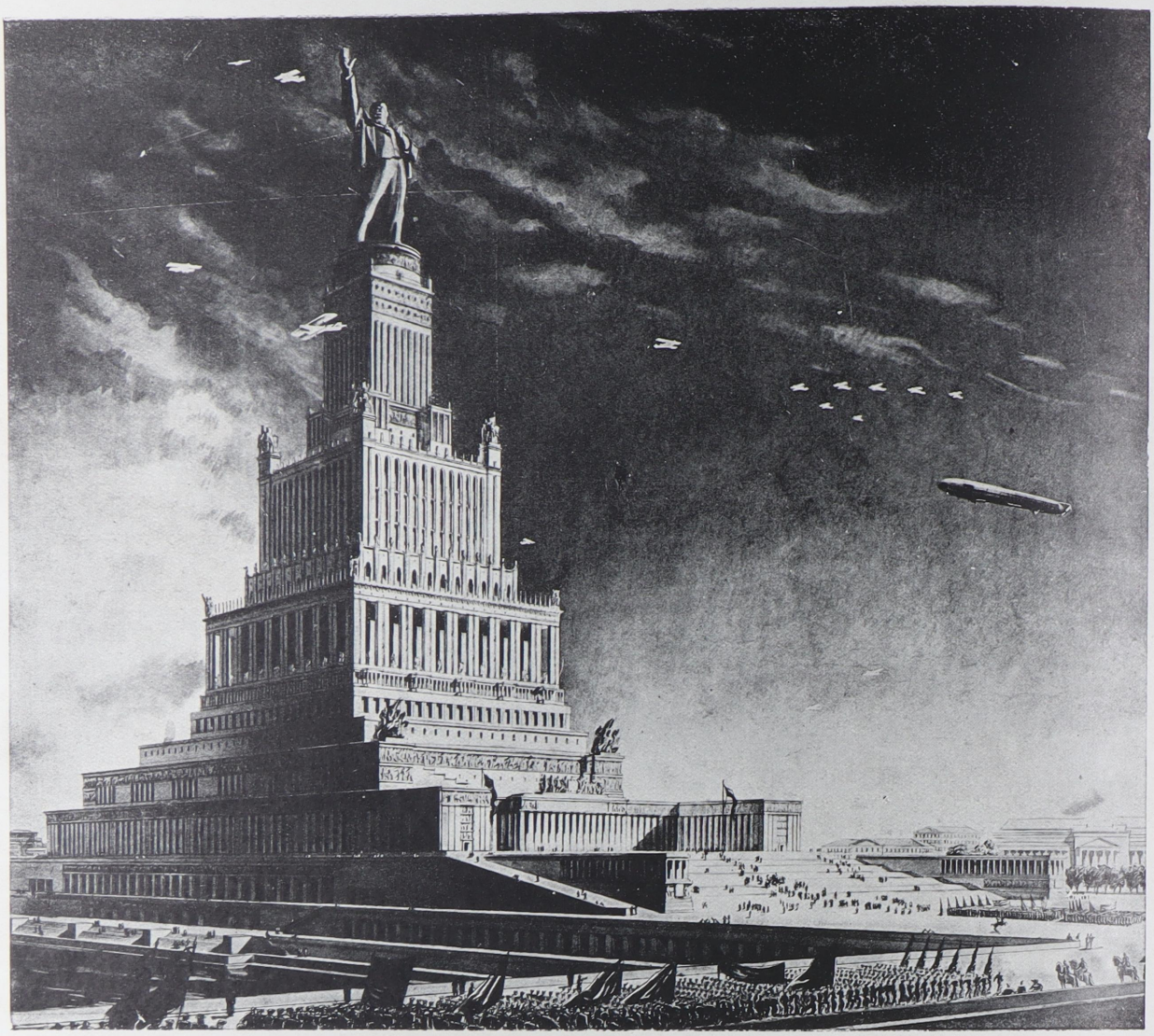

ЩУКО В. А. АКАД. АРХИТЕКТУРЫ, ГЕЛЬФРЕЙХ В. Г. АРХ.-ХУД., ПРИ УЧАСТИИ АРХИТЕКТ. ХУДОЖНИКОВ: АБРОСИМОВА П. В., ВЕЛИКАНОВА А. П., ПОЛЯКОВА Л. М., РОЖИНА И. Е., СЕЛЯКОВОЙ-ШУХАЕВОЙ Е. Н., ХРЯКОВА А. Ф., ЩУКО Ю. В.

ДВОРЕЦ СОВЕТОВ (ВАРИАНТ) ОКТЯБРЬ 1933 г.

Выполнен после принятия за основу проекта Дворца Советов арх. Иофан Б. М.

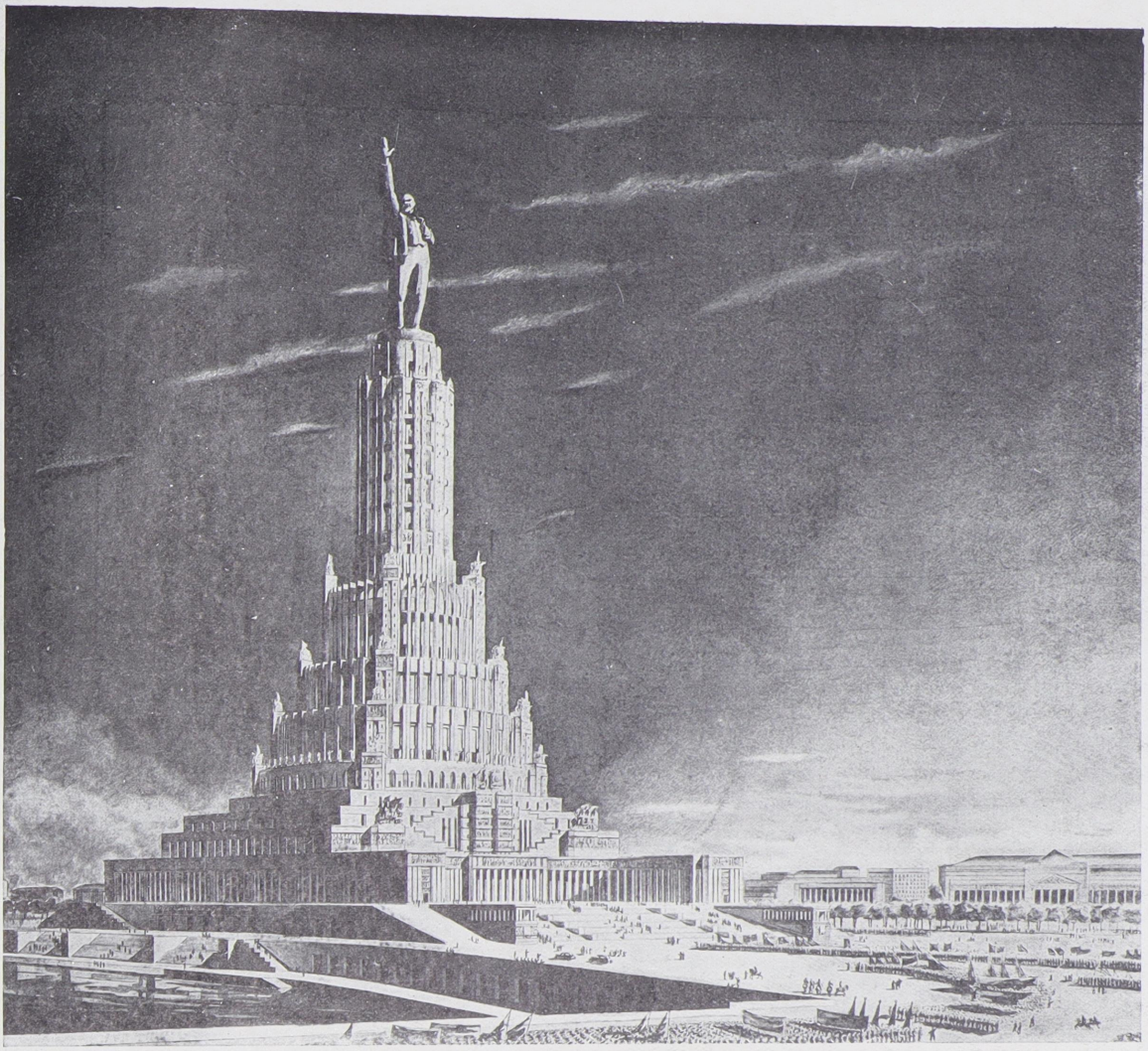

ЩУКО В. А. АКАД. АРХИТЕКТУРЫ, ГЕЛЬФРЕЙХ В. Г. АРХ.-ХУД. ПРИ УЧАСТИИ АРХИТЕКТ.-ХУДОЖНИКОВ: АБРОСИМОВА П. В., ВЕЛИКАНОВА А. П., ПОЛЯКОВА Л. М., РОЖИНА И. Е., СЕЛЯКОВОЙ-ШУХАЕВОЙ Е. Н., ХРЯКОВА А. Ф., ЩУКО Ю. В.

ДВОРЕЦ СОВЕТОВ (ВАРИАНТ) ОКТЯБРЬ 1933 г.

Выполнен после принятия за основу проекта Дворца Советов арх. Иофан Б. М.

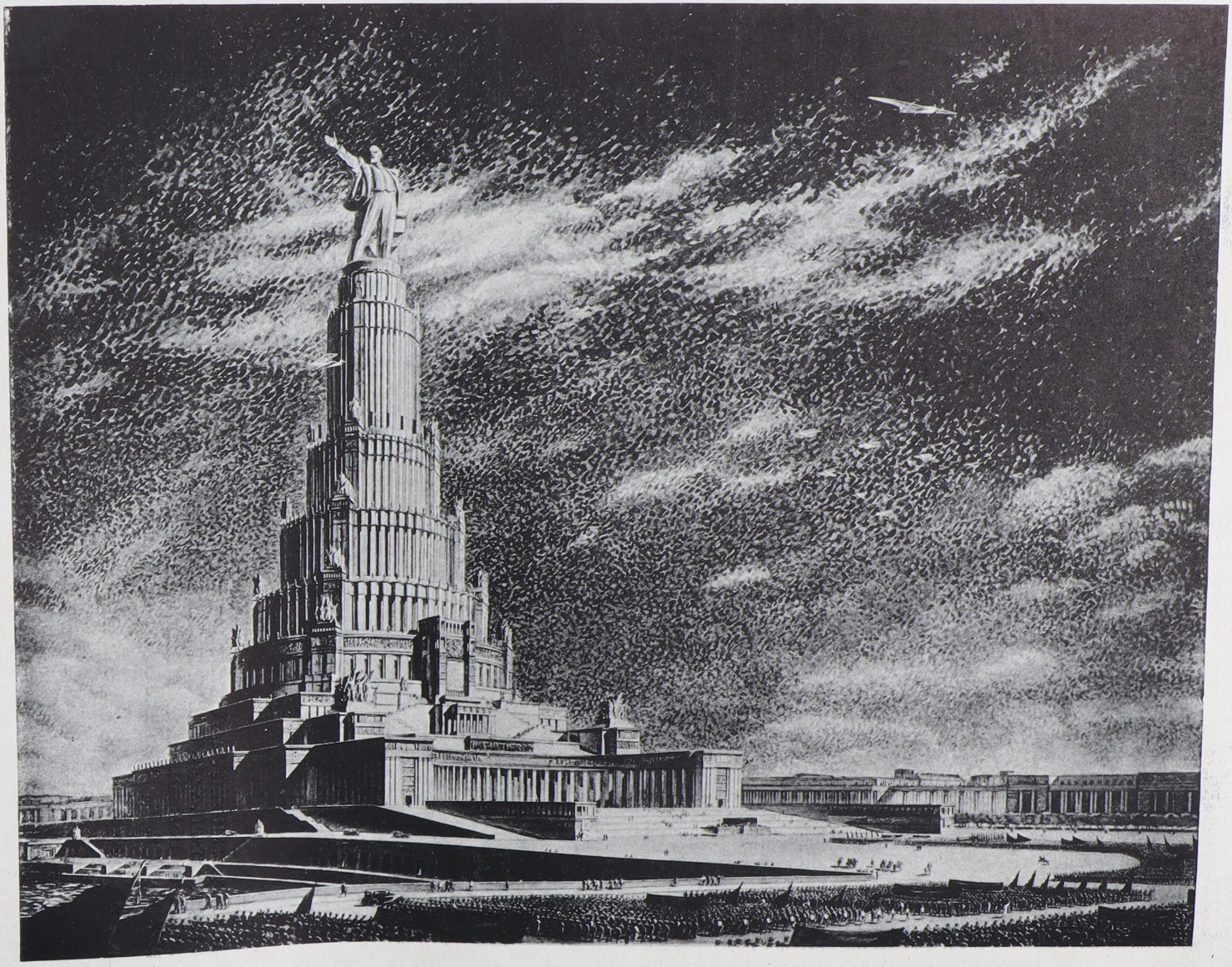

ГЕЛЬФРЕЙХ В. Г., АРХ.-ХУД., ИОФАН Б. М. АРХИТЕКТОР, ЩУКО В. А., АКАД. АРХИТЕКТУРЫ.
УТВЕРЖДЕННЫЙ СОВЕТОМ СТРОИТЕЛЬСТВА ПРОЕКТ ДВОРЦА СОВЕТОВ. ФЕВРАЛЬ 1934 г.

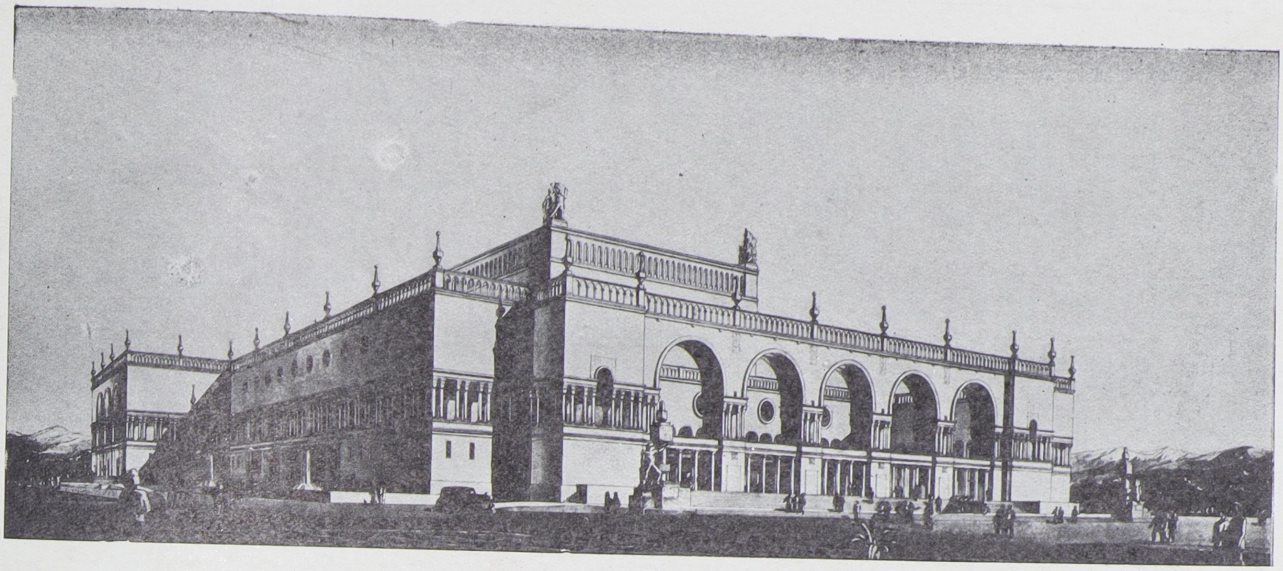

ПЕРСПЕКТИВА ТЕАТРА СО СТОРОНЫ ПЛОЩАДИ.

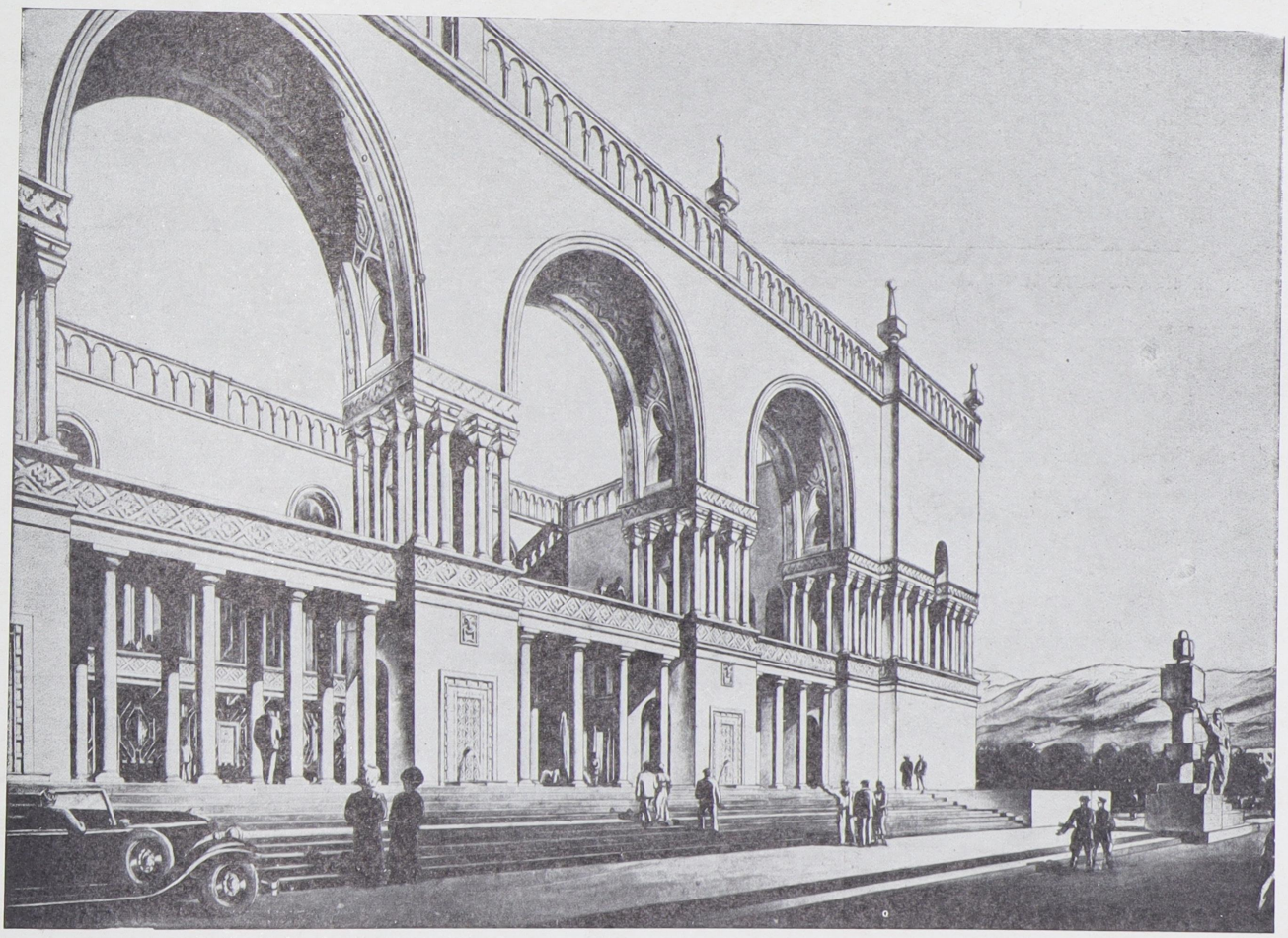

ЩУКО В. А. АКАД.-АРХ., ГЕЛЬФРЕЙХ В. Г., АРХ.-ХУД.
ВЕЛИКАНОВ А. П., ЩУКО Ю. В. АРХ.-ХУД. МОСКВА.

ПРОЕКТ ТЕАТРА В АШХАБАДЕ 1934 г.
ГЛАВНЫЙ ВХОД — ДЕТАЛЬ.

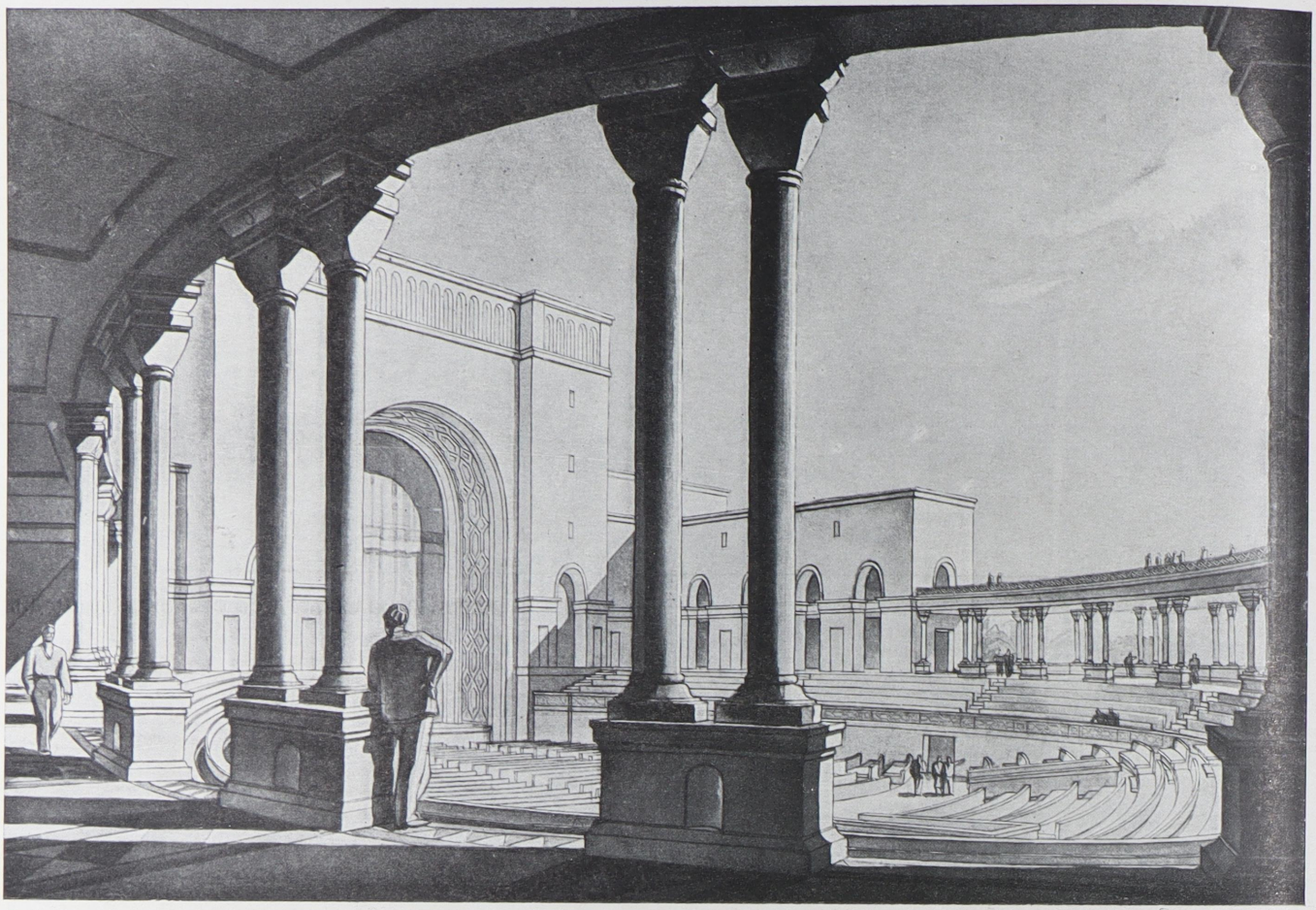

ПЕРСПЕКТИВА ЛЕТНЕГО ТЕАТРА

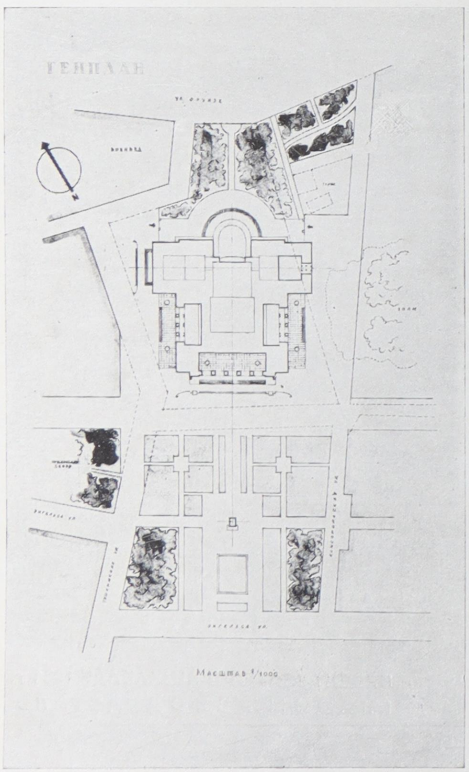

ГЕНПЛАН

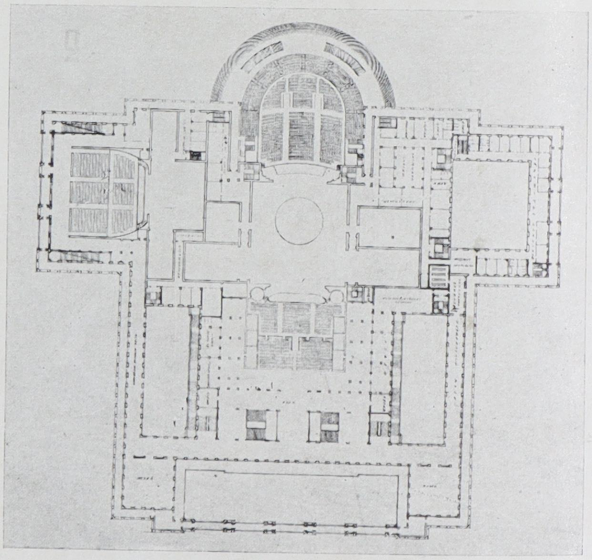

ПЛАН 2-го ЭТАЖА

ЩУКО В. А. АКАД. АРХИТЕКТУРЫ. МОСКВА
ГЕЛЬФРЕЙХ В. Г. АРХ.-ХУД. ,,
ВЕЛИКАНОВ А. П. АРХ.-ХУД. ,,
ЩУКО Ю. В. АРХ.-ХУД. ,,

ПРОЕКТ ТЕАТРА В АШХАБАДЕ. 1934 г.

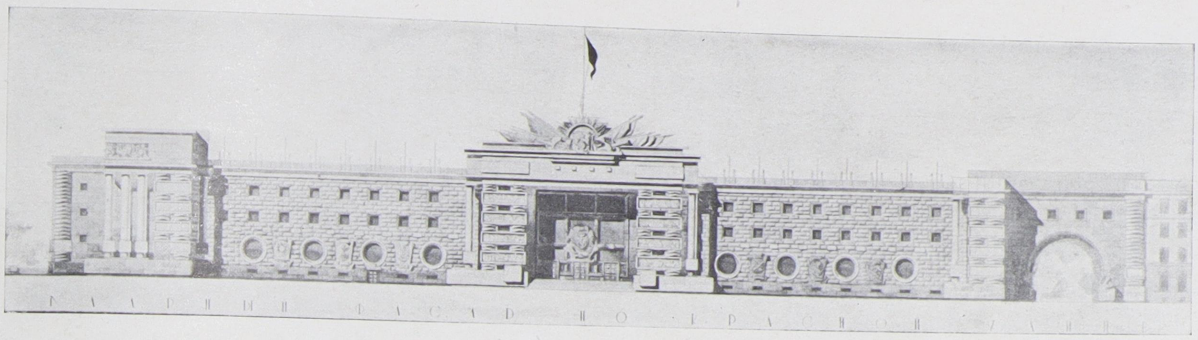

ГЛАВНЫЙ ФАСАД

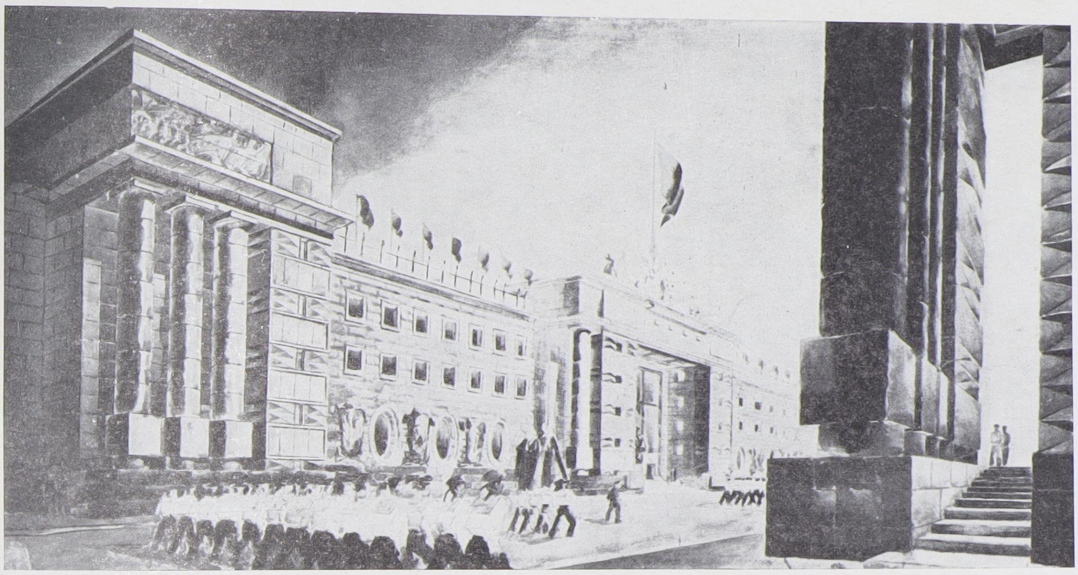

ПЕРСПЕКТИВА

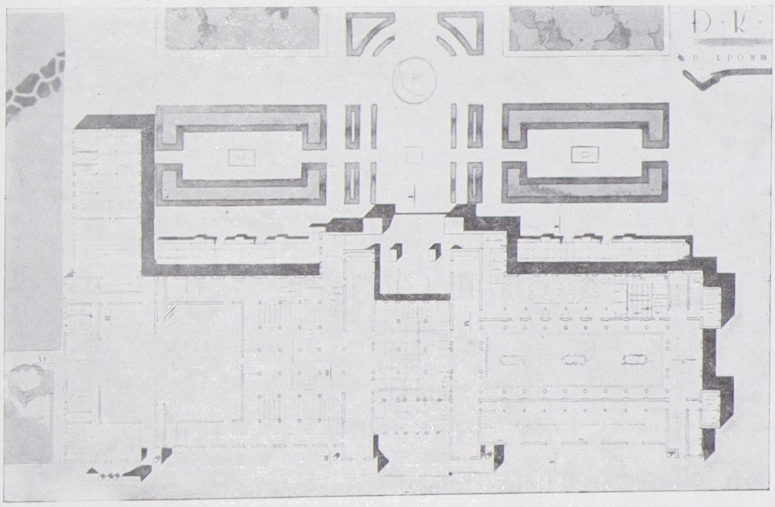

ПЛАН

РУБАНЕНКО Б. Р. АРХ.-ХУД.,
АБРАМОВ Л. К. „ „
КНЯЗЕВ А. И. „ „

ПРОЕКТ ДОМА КРАСНОЙ АРМИИ В КРОНШТАДТЕ. 2-ая ПРЕМИЯ НА ЗАКРЫТОМ КОНКУРСЕ.

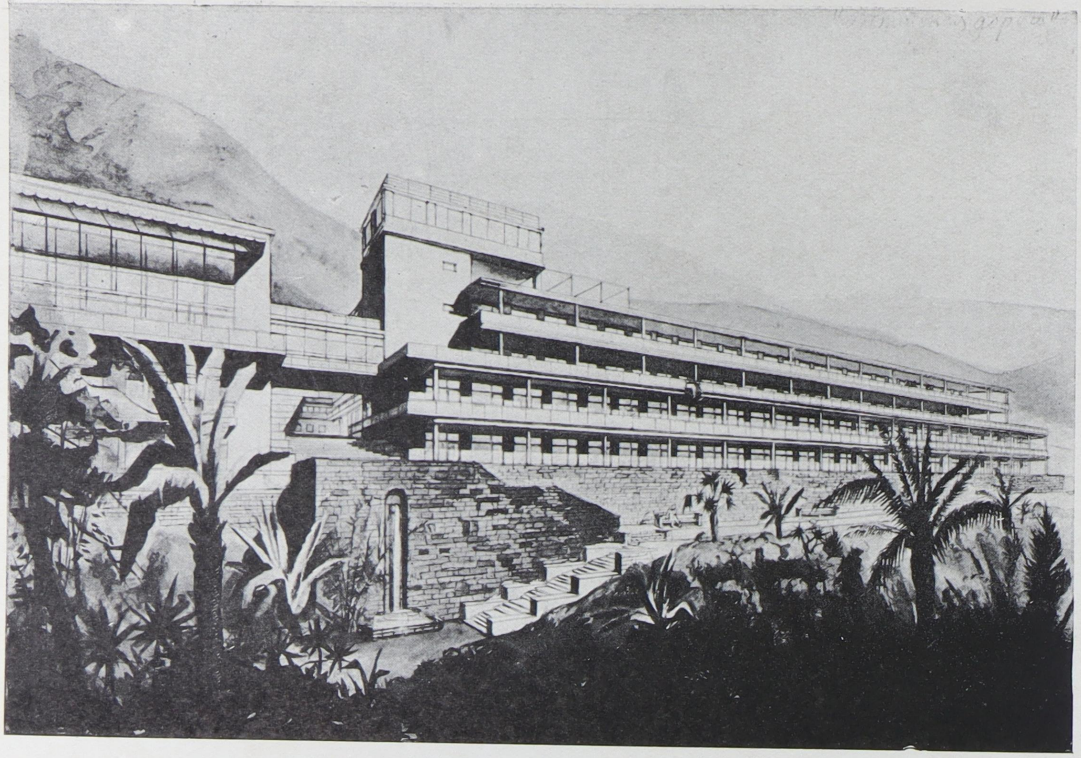

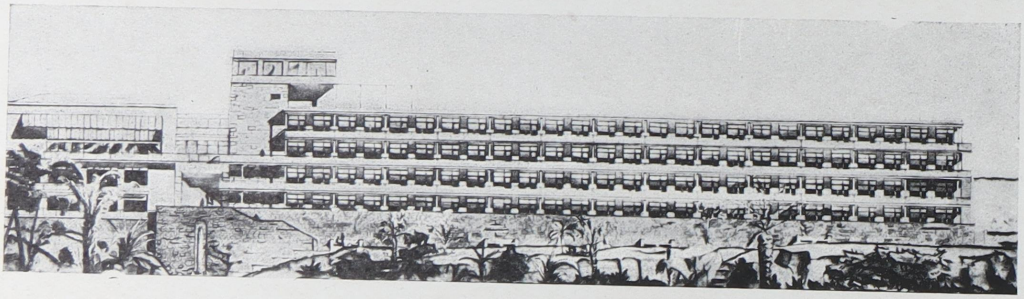

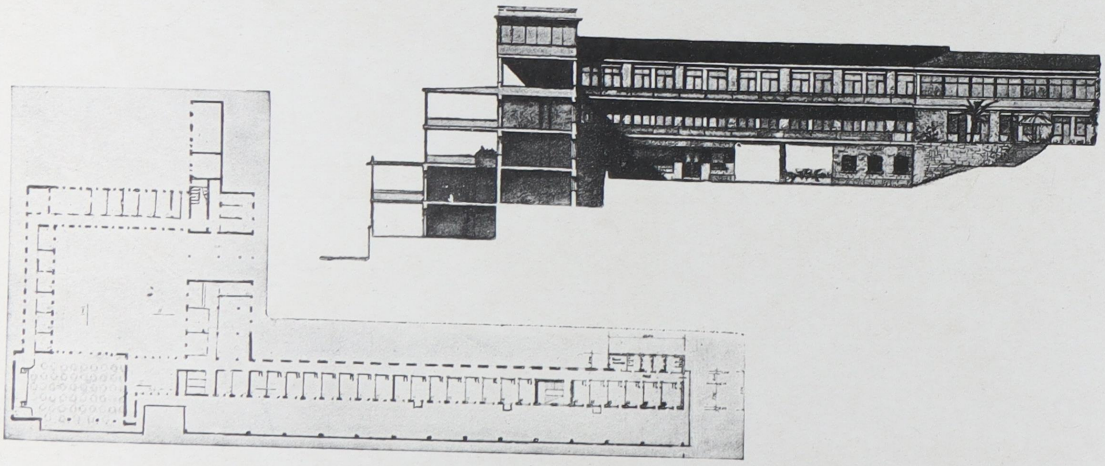

СЕЛЯКОВА-ШУХАЕВА Е. Н., СЕЛЮГИН Г. В. АРХ.-ХУД., ПРИ УЧАСТИИ РЕЙМЕРС Е. К. АРХ.-ХУД. и СТУД. АРХ.-ФАКА АКАДЕМ.-ХУДОЖЕСТВ ШУХАЕВОЙ М. и ГАНКЕВИЧ В. ЛЕНИНГРАД.

КОНКУРСНЫЙ ПРОЕКТ ДОМА ОТДЫХА И.Т.Р. В НОВЫХ ГАГРАХ. 1933 г.

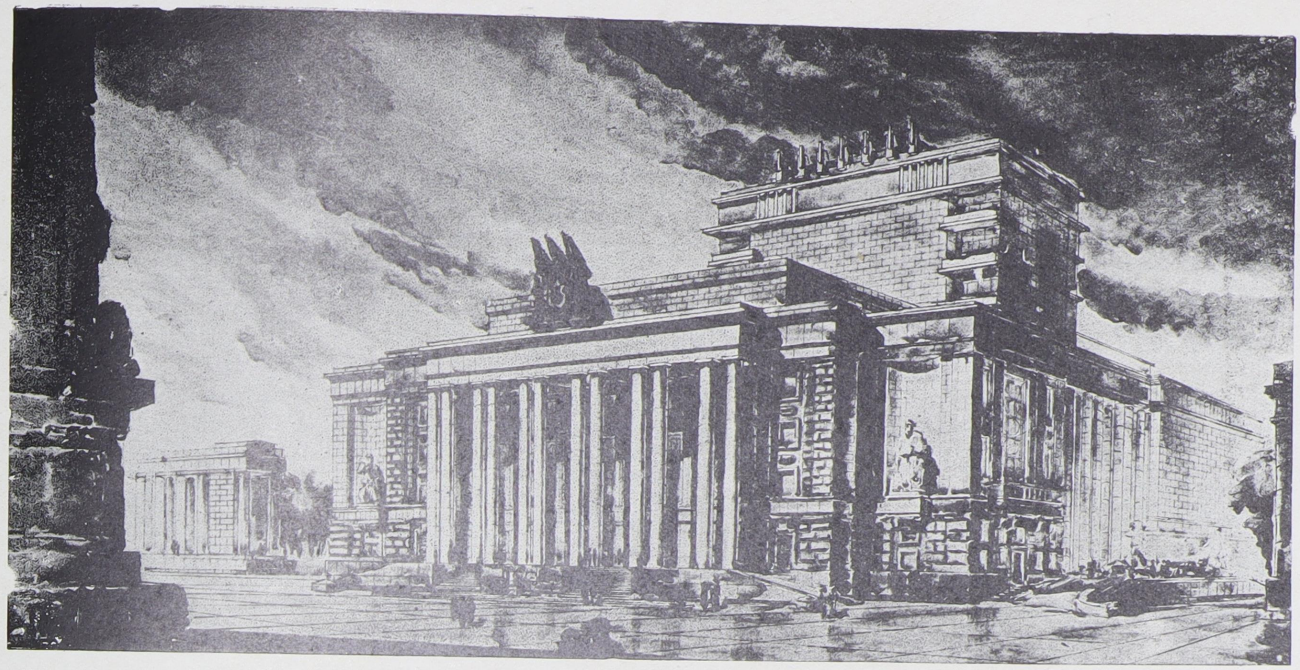

ПЕРСПЕКТИВА

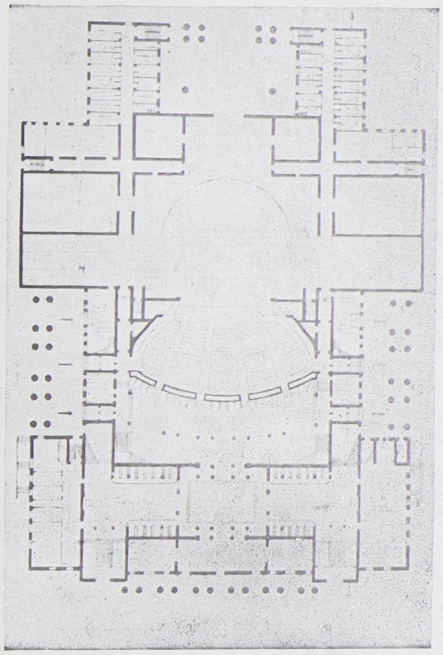

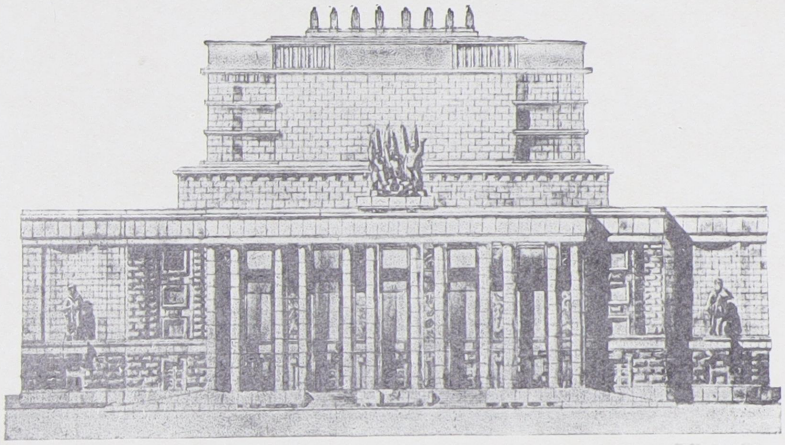

ГЛ. ФАСАД

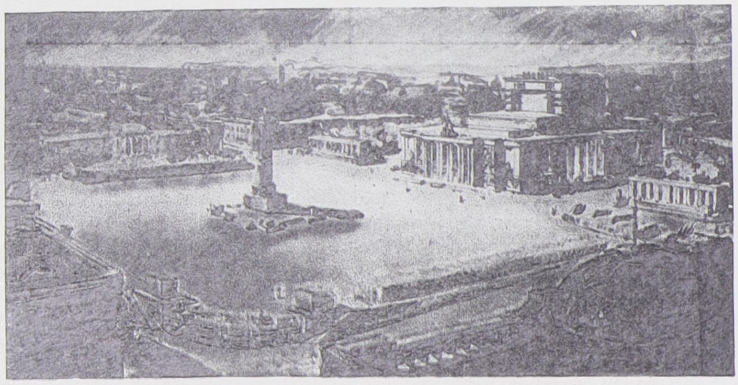

АБРАМОВ Л. К. АРХ.-ХУД. ЛЕНИНГРАД.
ШИЛКОВ В. Ф. „ „ „

ПРОЕКТ ОПЕРНОГО ТЕАТРА В МИНСКЕ.
4-я ПРЕМИЯ НА ВСЕСОЮЗНОМ КОНКУРСЕ 1934 г.

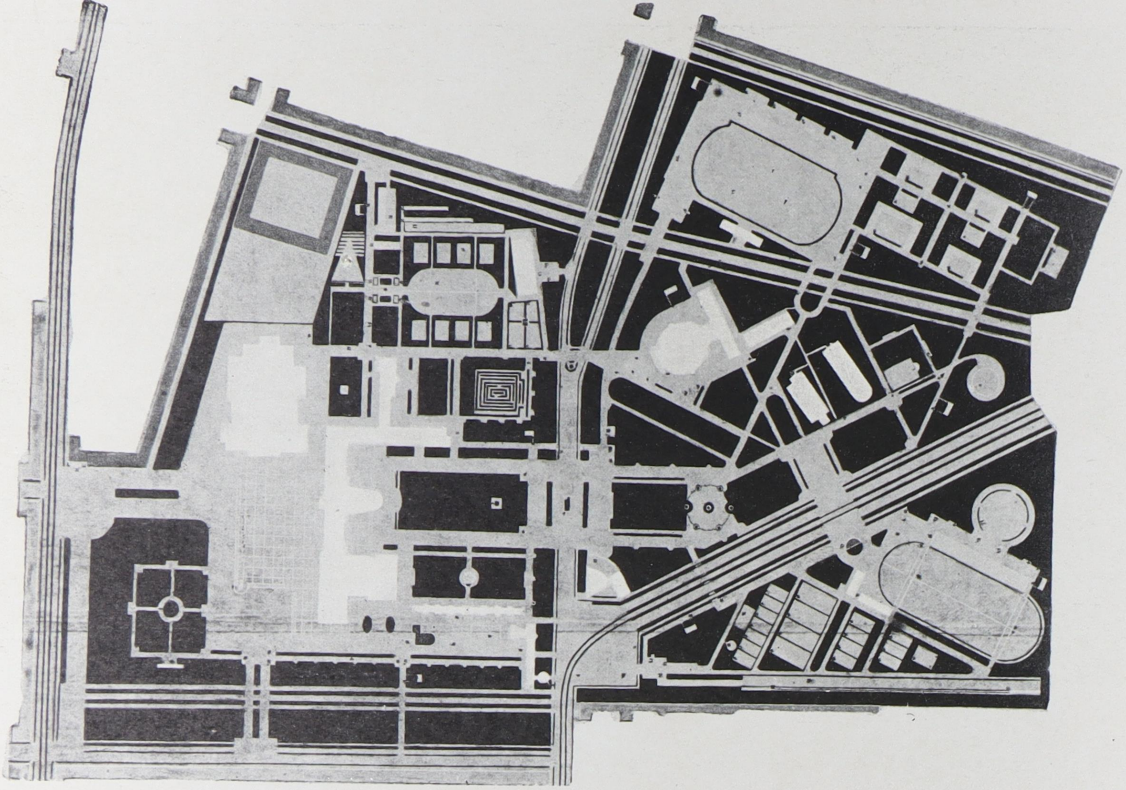

ЯКОВЛЕВ В. И. АРХИТЕКТ.-ХУДОЖНИК.
ПАРК В. О. ДОМА КУЛЬТУРЫ В Л–ГРАДЕ.

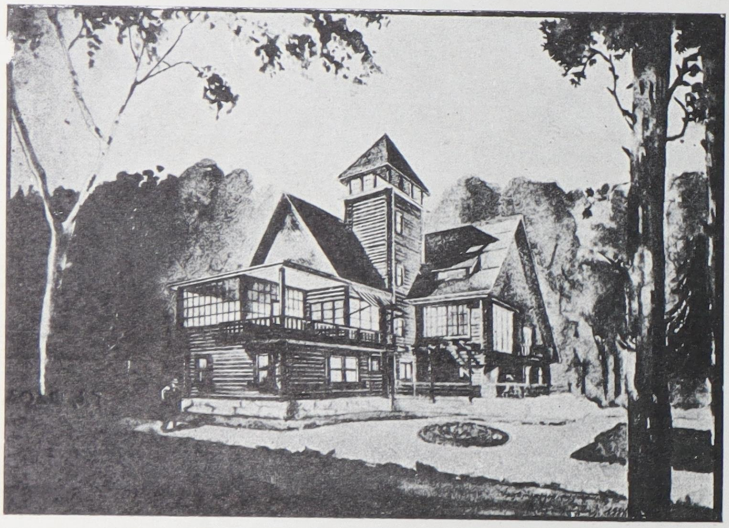

КОНДРАТЬЕВ И. Д. АРХ.-ХУД. ЛЕНИНГРАД.
ПРОЕКТ ДАЧИ АКАД. ПАВЛОВА И. П. В КОЛТУШАХ.

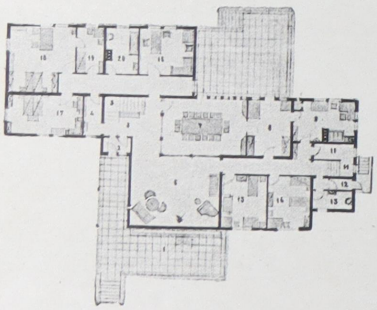

1-Й ЭТАЖ.

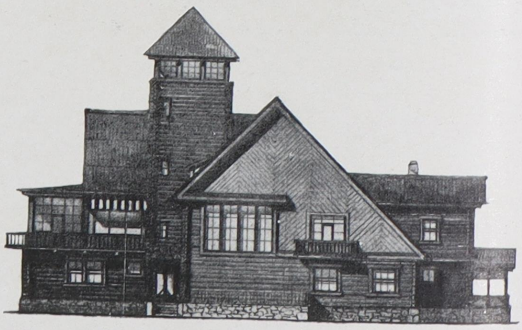

РАБОТЫ и КОНКУРСЫ ОБЩЕСТВА АРХИТЕКТОРОВ-ХУДОЖНИКОВ

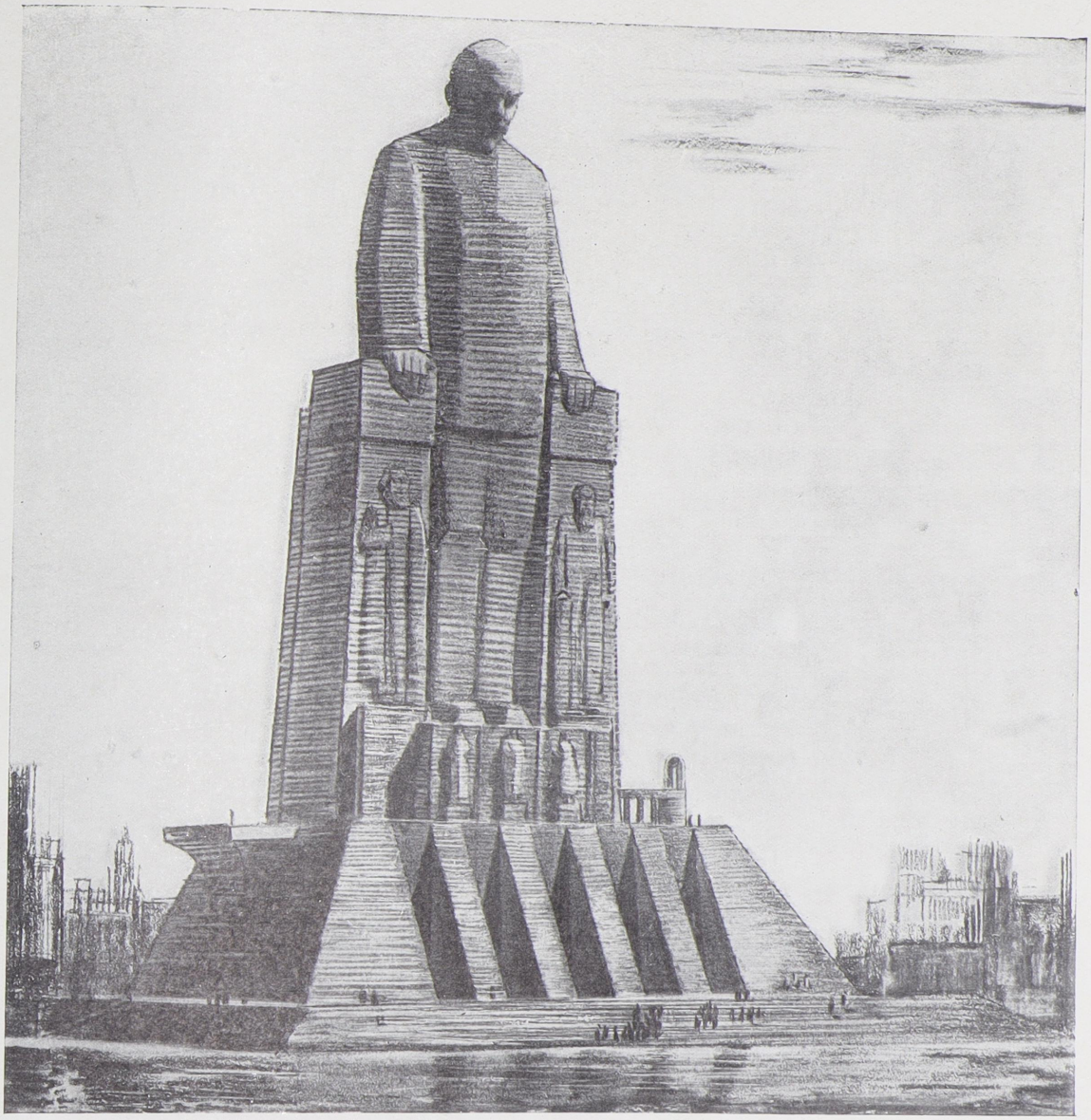

ЛАНГБАРД И. Г. АРХ.-ХУД., ЗАСЛУЖ. ДЕЯТЕЛЬ ИСКУССТВ и АРХ. Б. С. С. Р.

КОНКУРСНЫЙ ПРОЕКТ МАЯКА-ПАМЯТНИКА В. И. ЛЕНИНУ В ЛЕНИНГРАДСКОМ ПОРТУ ИСПОЛНЕННЫЙ ПО ПОРУЧЕНИЮ ОБЩ. АРХИТ.-ХУДОЖН.

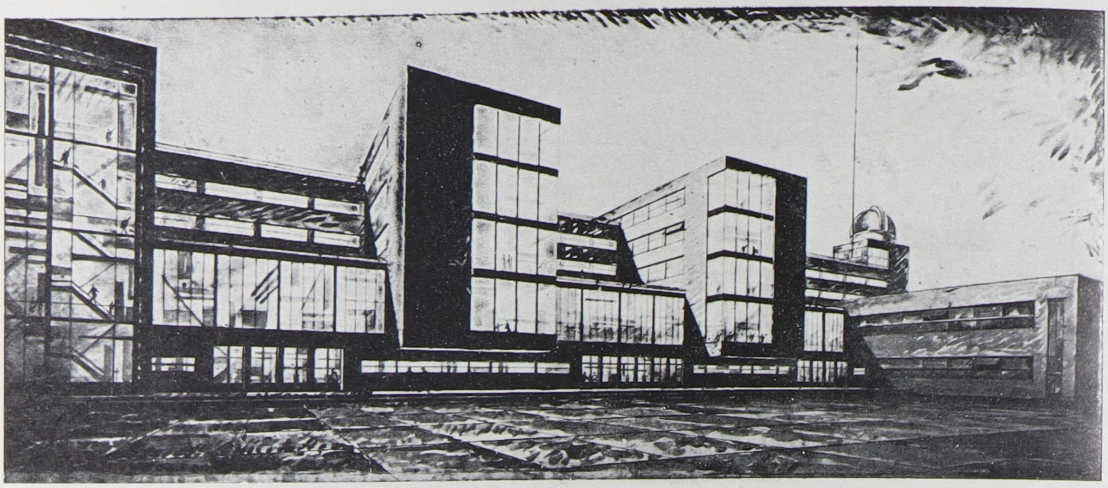

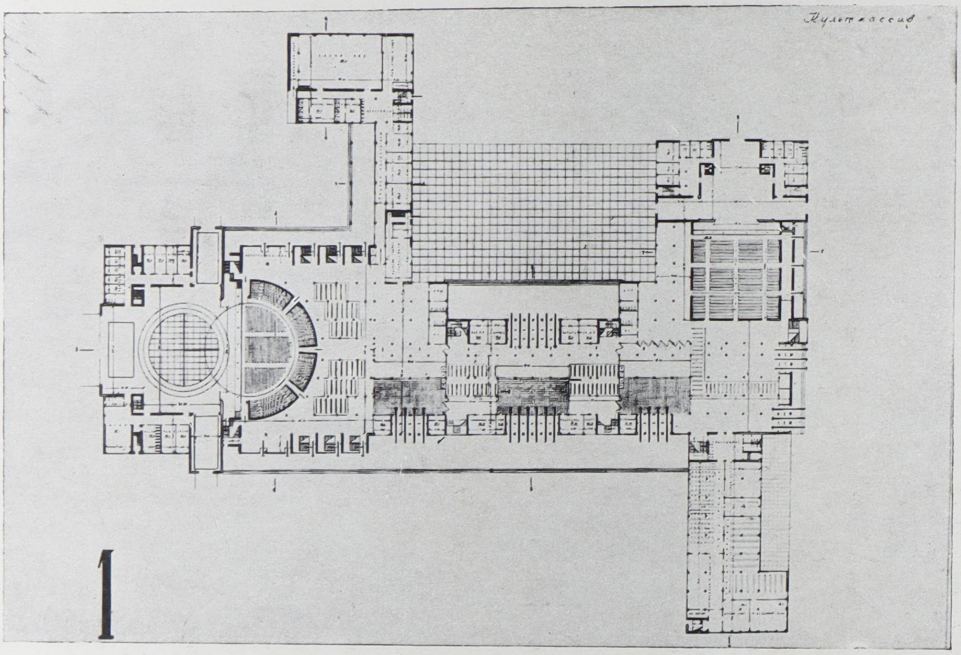

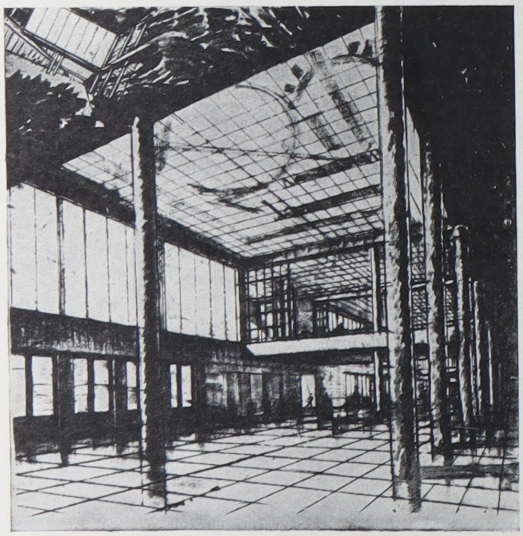

ТРОЦКИЙ Н. А. АРХИТЕКТ.-ХУДОЖН. ЛЕНИНГРАД.
КАЗАК С. Н. ГРАЖД. ИНЖЕНЕР „
ВАСИЛЕОСТРОВСКИЙ ДОМ КУЛЬТУРЫ В Л—ГРАДЕ.
1-я ПРЕМИЯ. НАЧАТ ПОСТРОЙКОЙ в 1932 г.

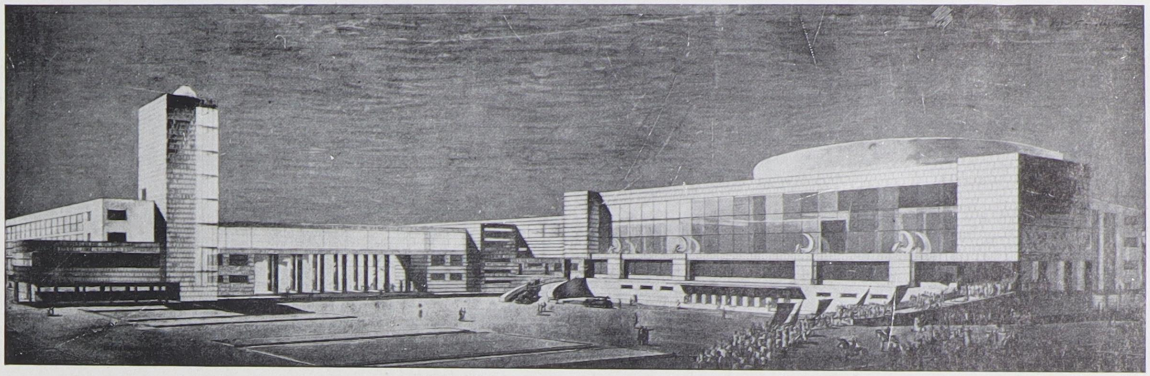

ВАСИЛЕОСТРОВСКИЙ ДОМ КУЛЬТУРЫ. ВСЕСОЮЗНЫЙ КОНКУРС О-ВА АРХ.-ХУД.

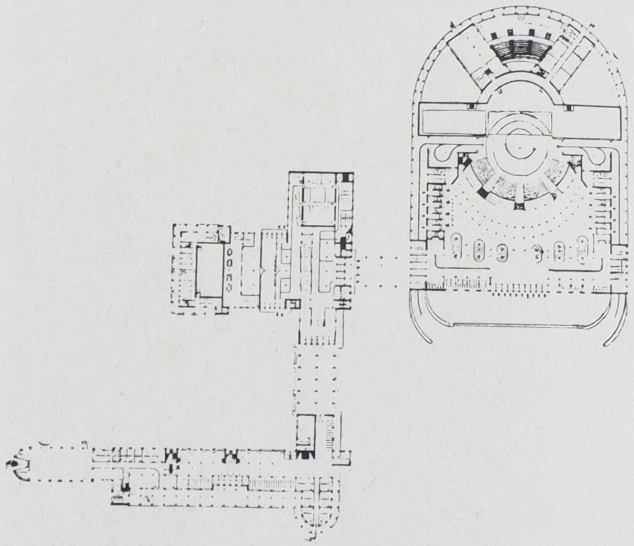

РУДНЕВ Л. В. АРХ.-ХУД. II ПРЕМИЯ.

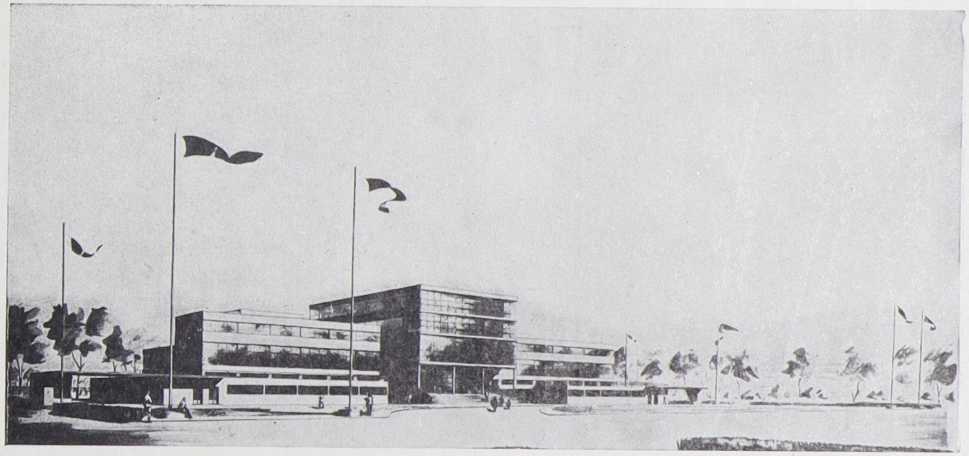

РУДНЕВ Л. В. АРХ.-ХУД., ФОМИН И. И. АРХ.-ХУД. ЛЕНИНГРАД.
ВЯТСКИЙ ДОМ КУЛЬТУРЫ. ВСЕСОЮЗНЫЙ КОНКУРС О-ВА АРХ.-ХУД. II ПРЕМИЯ.

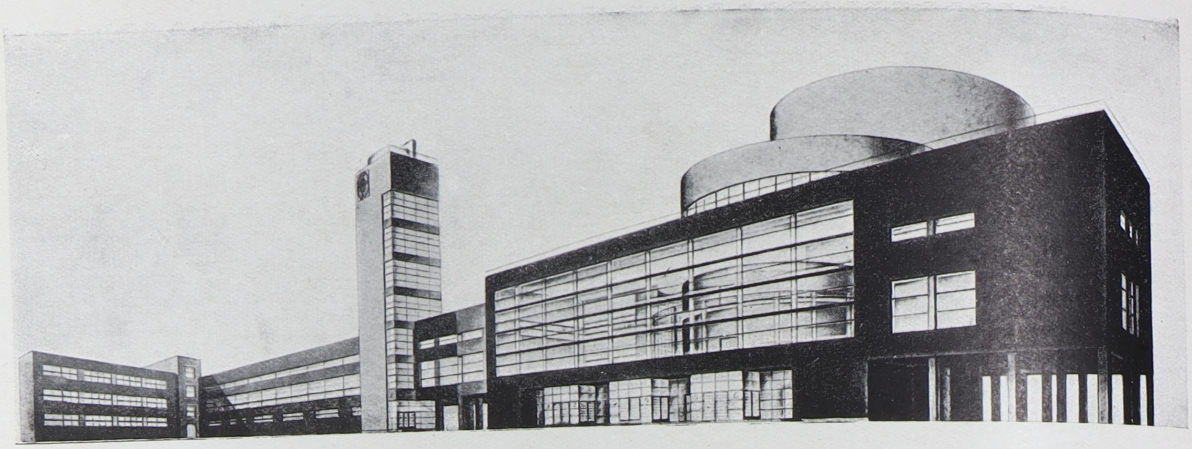

ПЕРСПЕКТИВА.

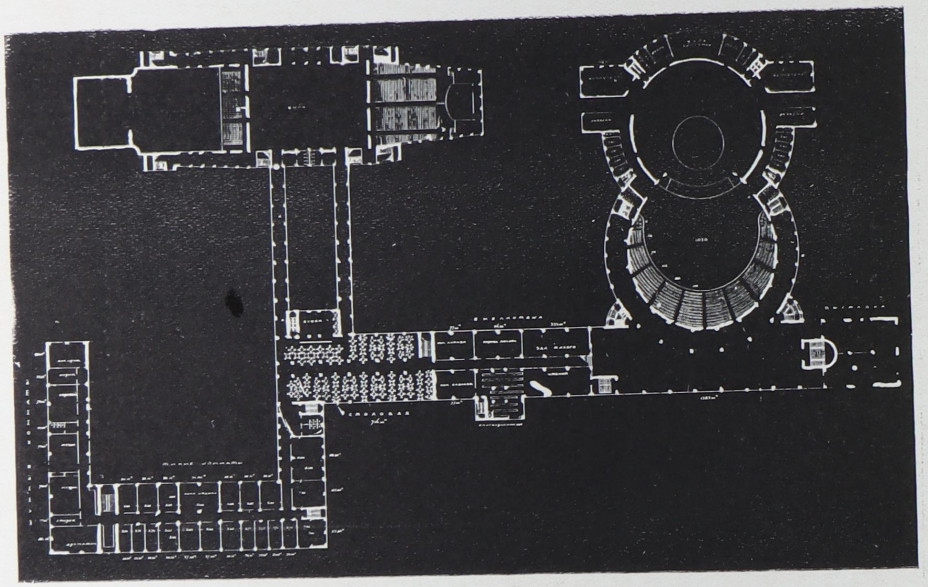

ВАКС И. А. АРХИТЕКТОР-ХУДОЖНИК.

ВАСИЛЕОСТРОВСКИЙ ДОМ КУЛЬТУРЫ.
ВСЕСОЮЗНЫЙ КОНКУРС О-ВА АРХ.-ХУД.

1-й и 2-й ЭТАЖИ.

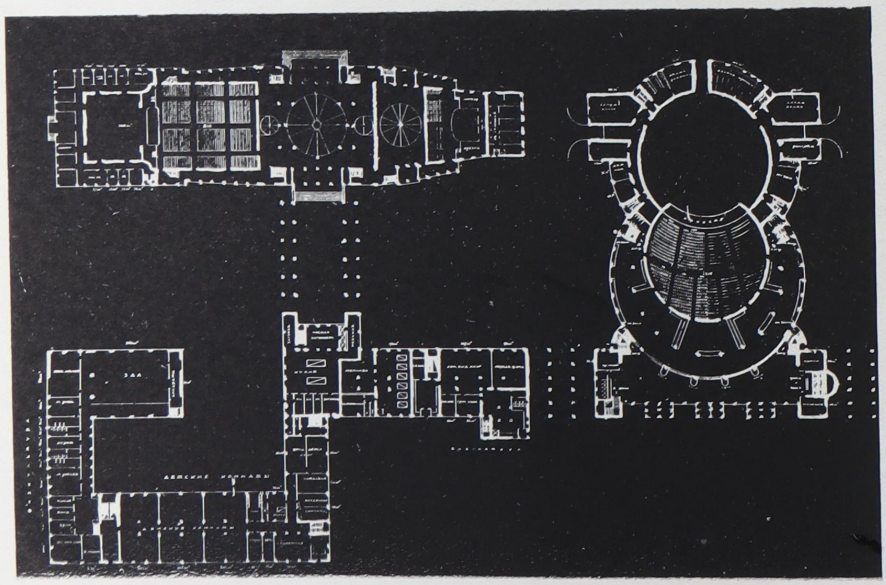

ГЕНПЛАН.

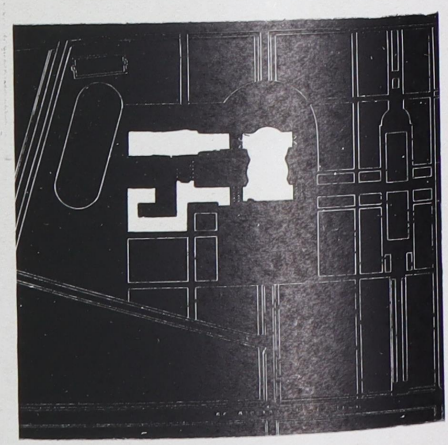

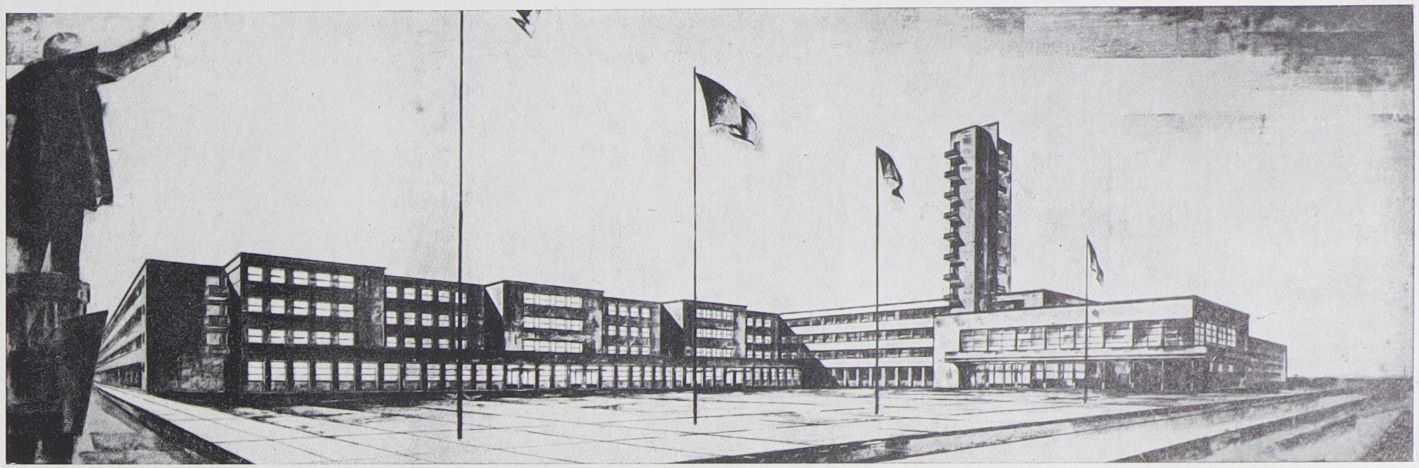

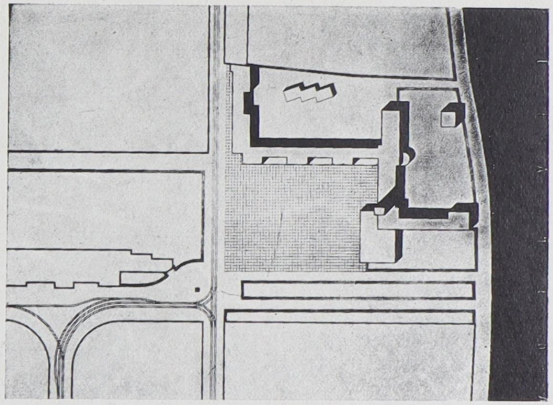

ДАУГУЛЬ В. Г. АРХ.-ХУД., ТВЕЛЬКМЕЙЕР В. Ф. АРХ.-ХУД.
ПРИ УЧАСТИИ ТВЕЛЬКМЕЙЕР Л. Б. АРХ.-ХУДОЖН.,
СЕРЕБРОВСКОГО Б. М. АРХ.-ХУД. ЛЕН-ГРАД

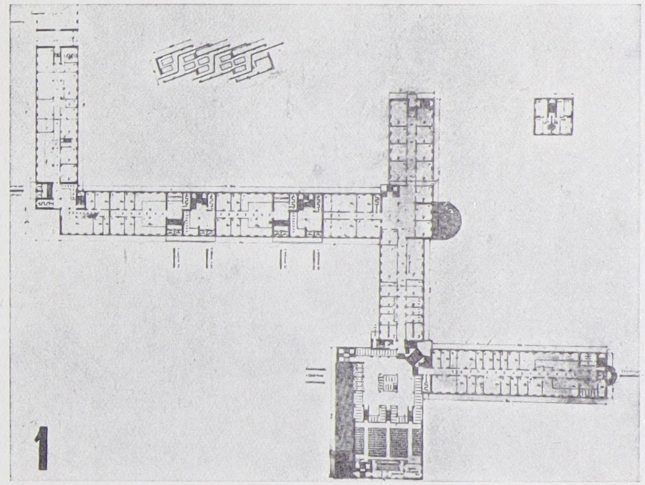

КОНКУРСНЫЙ ПРОЕКТ ВЫБОРГСКОГО РАЙСОВЕТА.
1-я ПРЕМИЯ НА КОНКУРСЕ О-ВА АРХ.-ХУД. 1931 г.

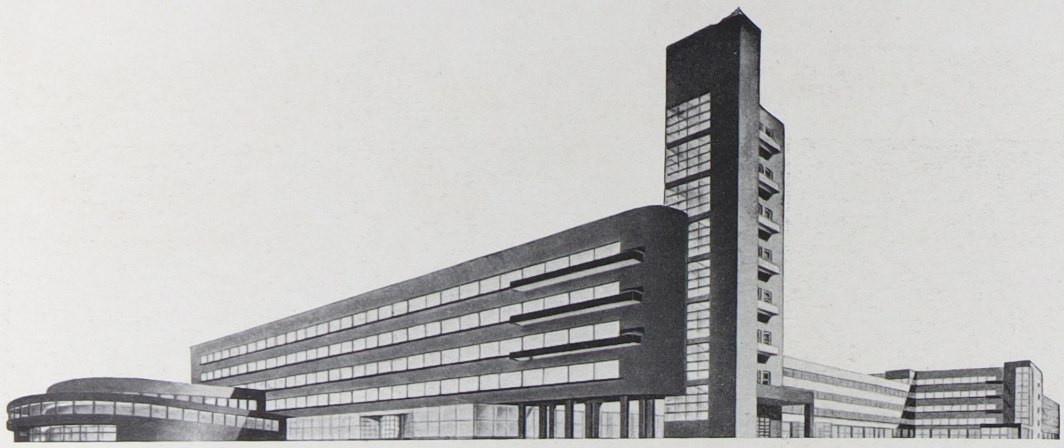

ПЕРСПЕКТИВА

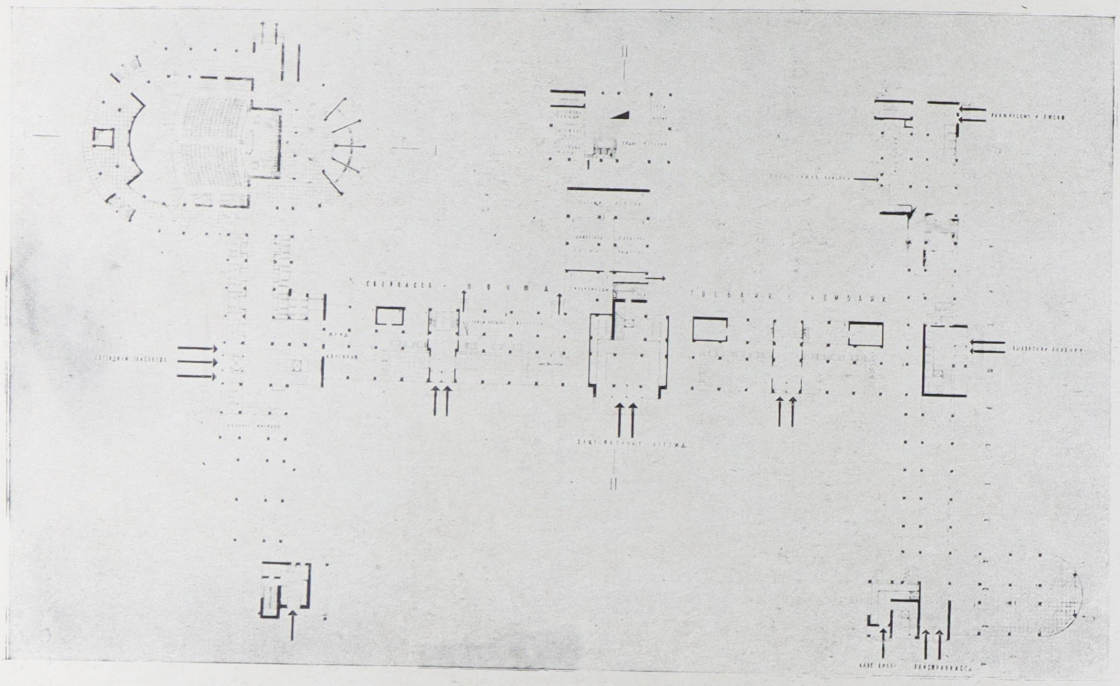

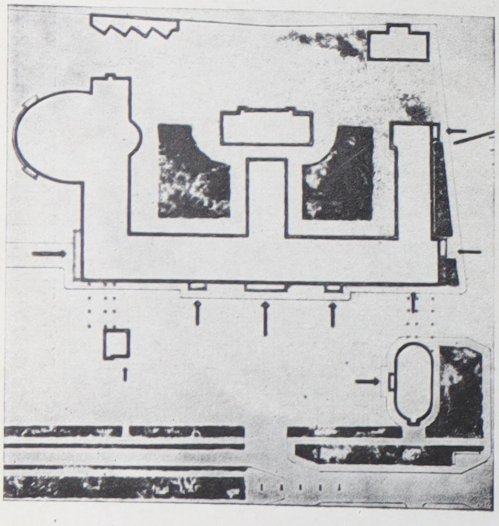

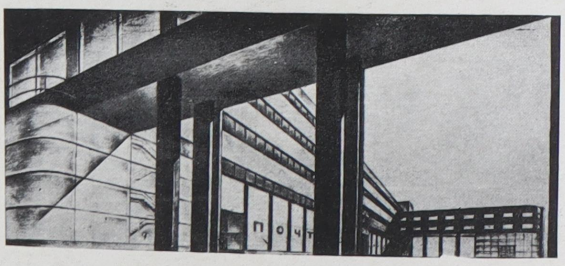

БУРЫШКИН Д. П., ВАКС И. А. АРХ.-ХУД. ЛЕНИНГРАД.

ВЫБОРГСКИЙ ДОМ СОВЕТА В ЛЕНИНГРАДЕ
II ПРЕМИЯ НА КОНКУРСЕ О-ВА АРХ.-ХУД. 1931 г.

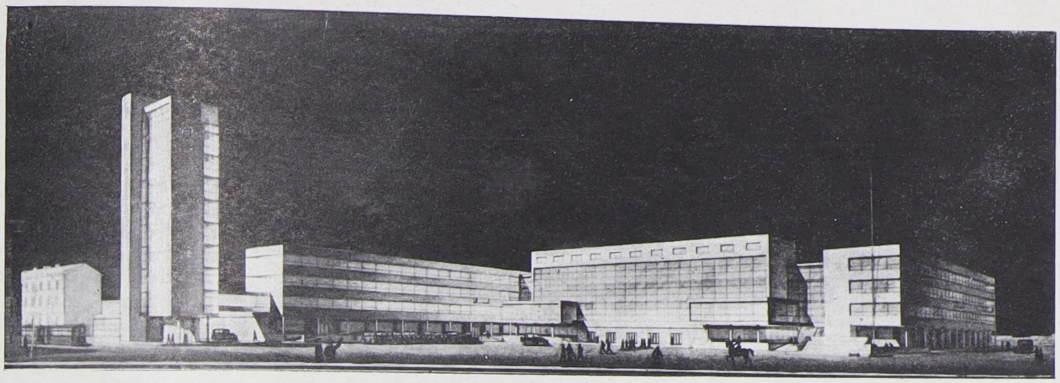

МАЙЗЕЛЬ Г. В., РОЖИН И. Е. АРХ.-ХУД. Л-ГРАД
СЕГАЛ Л. Б. АРХ.-ХУД. ,,

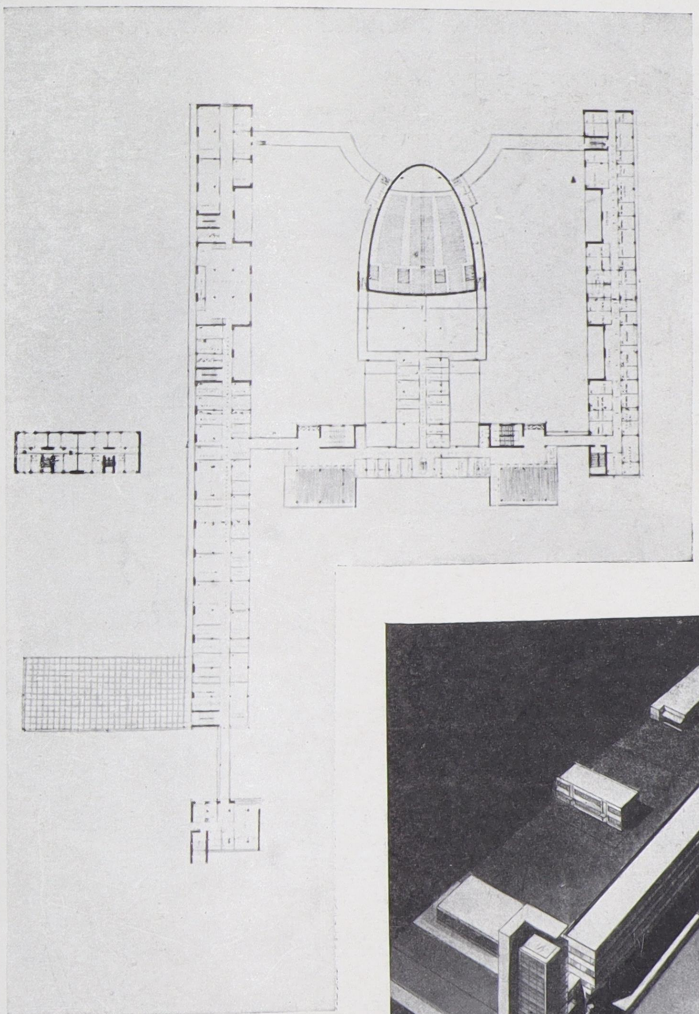

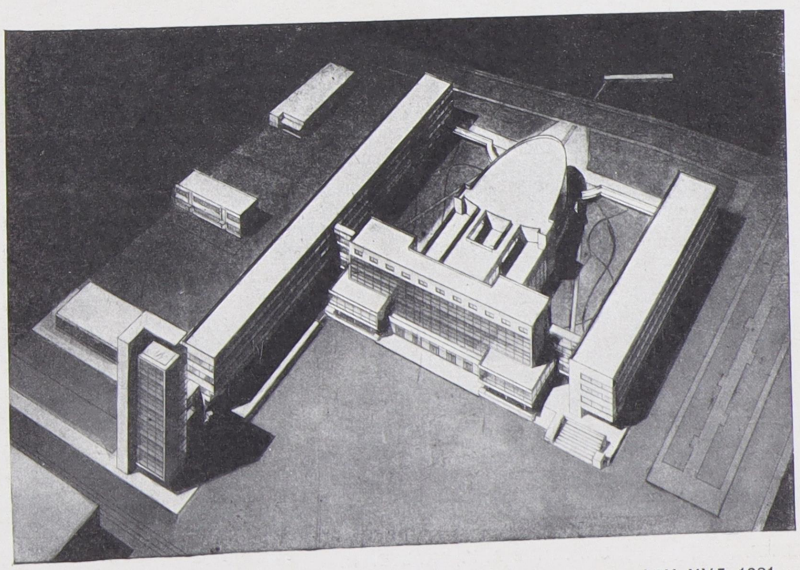

ПРОЕКТ ДОМА СОВЕТОВ ВЫБОРГСКОГО РАЙОНА. IV ПРЕМЯ НА ВСЕССЮЗНОМ КОНКУРСЕ ОБ-ВА АРХ.-ХУД 1931 г.

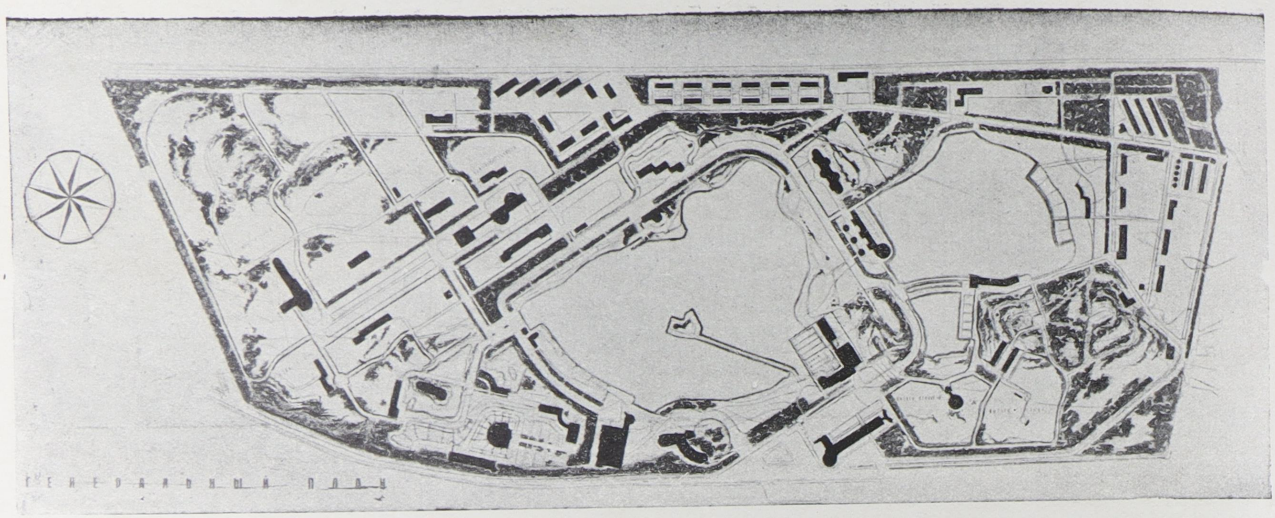

I ПРЕМИЯ. СТЕПАНОВ В. В., ВЕЛИКАНОВ А. П., ВИТМАН В. А., ПОЛЯКОВ Л. М. АРХ.-ХУД. ЛЕНИНГРАД.

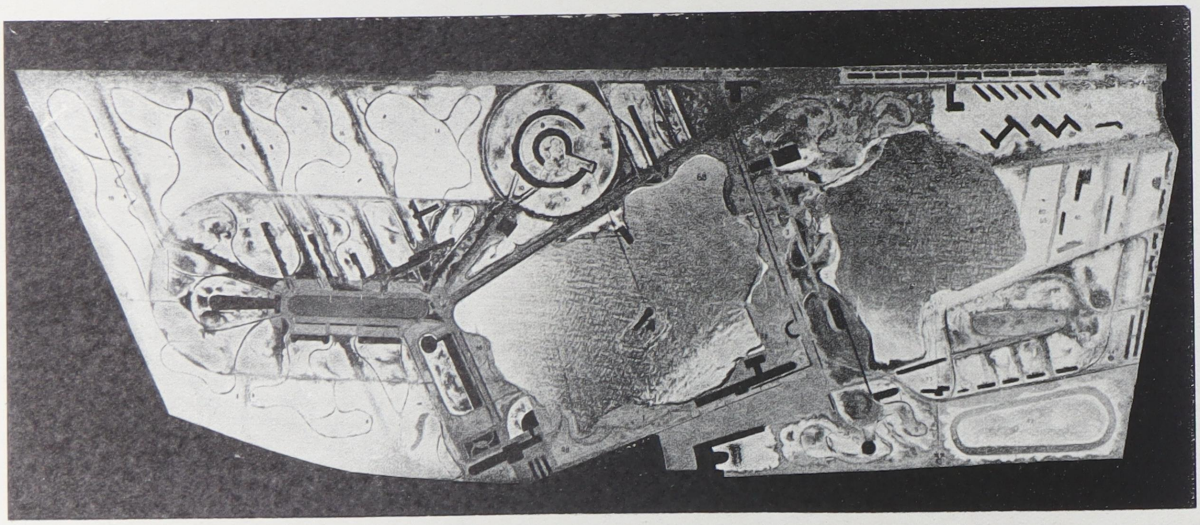

II ПРЕМИЯ. АБРОСИМОВ П. В., ЛЕСМАН В. Б., СТЕПАНОВ В. В., ТКАЧЕНКО И. В., ХРЯКОВ А. Ф. АРХ.-ХУД. Л-ГРАД.



III ПРЕМИЯ. БАРУТЧЕВ А. К., ГИЛЬТЕР И. А. АРХ.-ХУД., РОТШТЕЙН П. И. АРХ., зоолог ГОРБУНОВ. ЛЕНИНГРАД.

ВСЕСОЮЗНЫЙ КОНКУРС НА ПОСТРОЙКУ ЗООПАРКА В ЛЕНИНГРАДЕ.

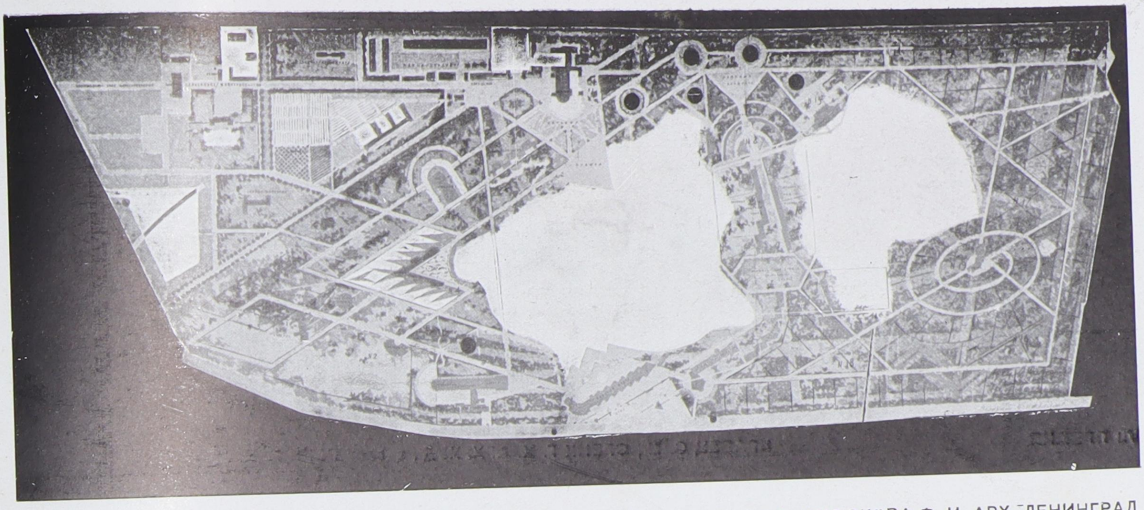

IV ПРЕМИЯ

ТАЛЕПОРОВСКИЙ В. Н. АРХ.-ХУД., МИЛЮКОВА Ф. И АРХ. ЛЕНИНГРАД

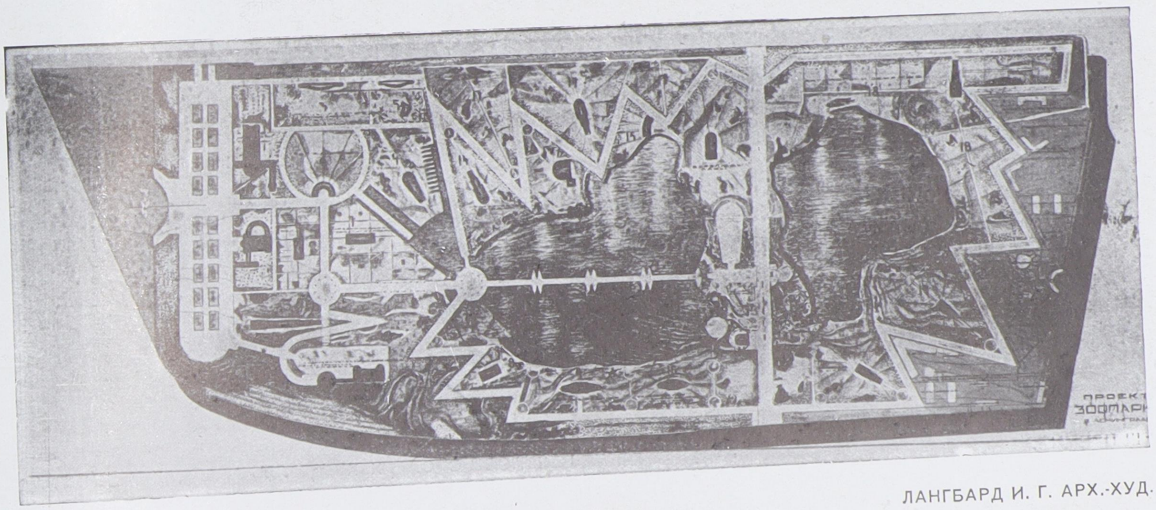

ЛАНГБАРД И. Г. АРХ.-ХУД.

V ПРЕМИЯ.

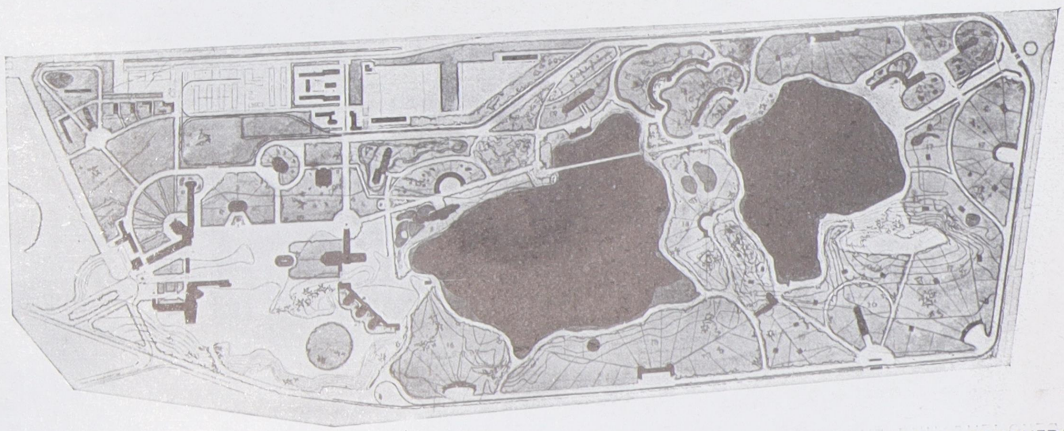

МУНЦ О. Р., МУНЦ В. О. АРХ.-ХУД. ЛЕНИНГРАД.

VI ПРЕМИЯ.

ВСЕСОЮЗНЫЙ КОНКУРС НА ПОСТРОЙКУ ЗООПАРКА В ЛЕНИНГРАДЕ.

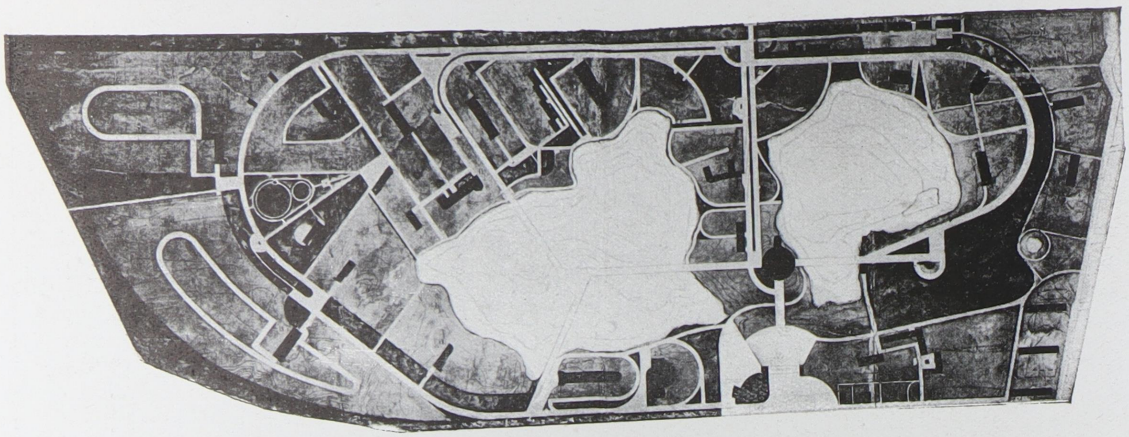

VII ПРЕМИЯ КРАВЕЦ С. М., ФРЕНК Г. Х. АРХ.-ХУД, зоолог РЕКК К. Я. ЛЕНИНГРАД

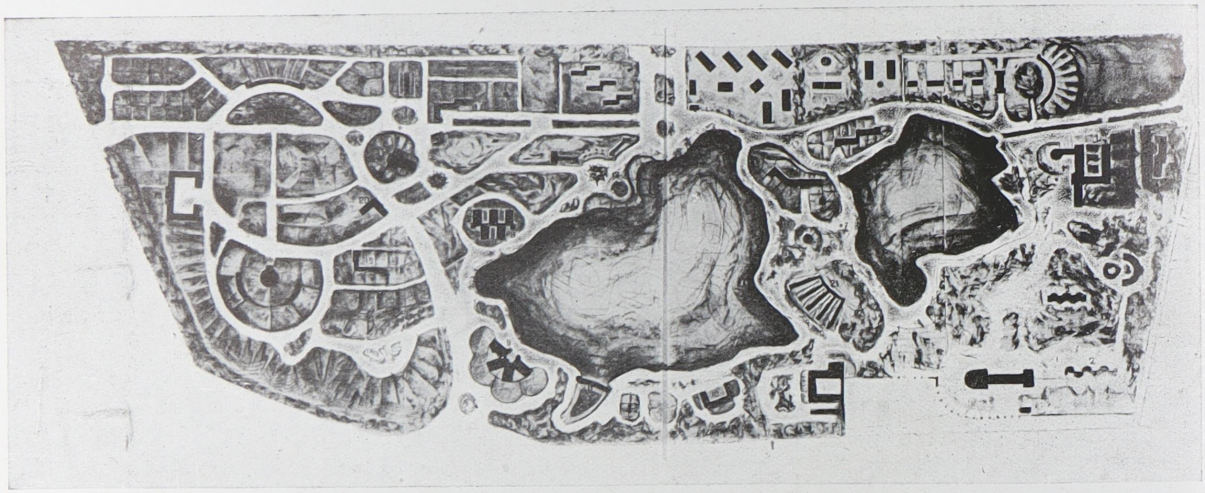

VIII ПРЕМИЯ. НЕКРАСОВ С. С. АРХ.-ХУД., ОЛЛЬ А. А. АРХ ЛЕНИНГРАД

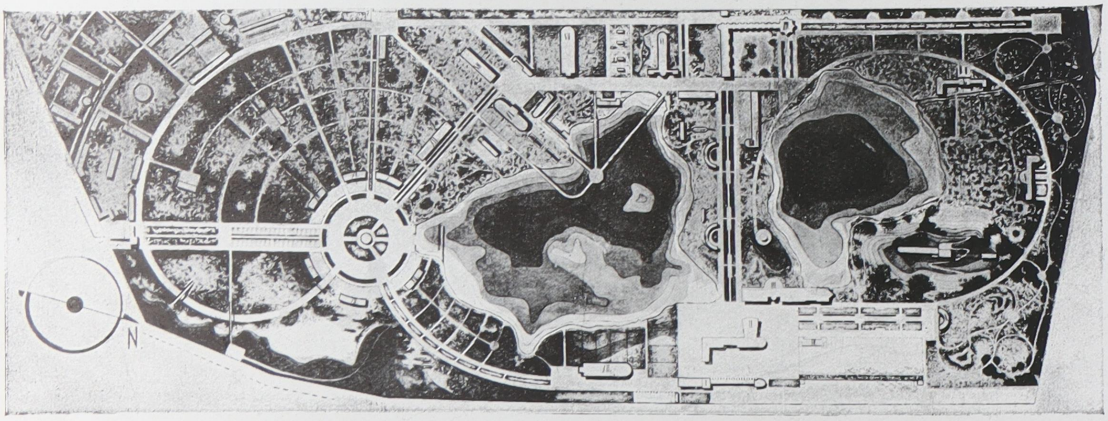

1-ая РЕКОМЕНДАЦИЯ. БУРЫШКИН Д. П., ВАЛЕВИЧ, ДЮЖЕНКО Ф. Н. АРХ.-ХУД., РЫБИН Н. Ф. ГР. ИНЖ. Л-ГРАД

ВСЕСОЮЗНЫЙ КОНКУРС НА ПОСТРОЙКУ ЗООПАРКА В ЛЕНИНГРАДЕ.

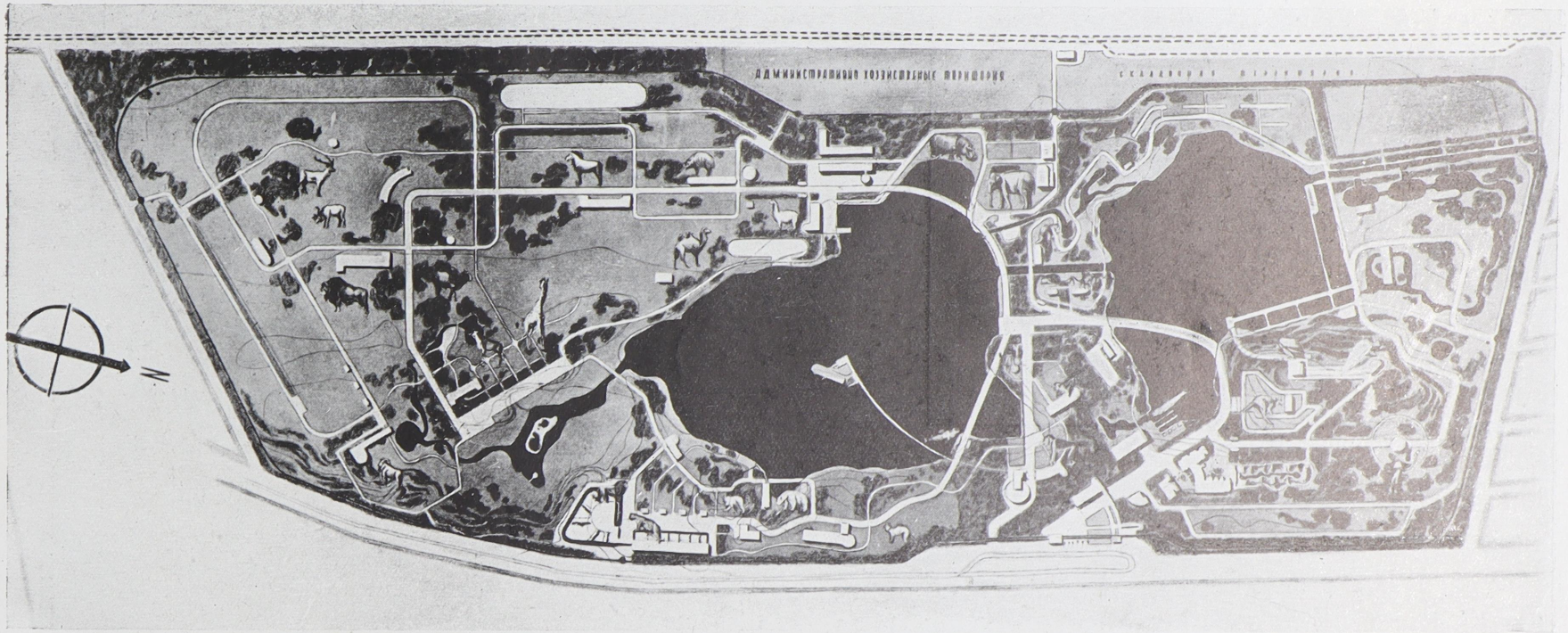

СТЕПАНОВ В. В., ВЕЛИКАНОВ А. П. АРХ.-ХУД. ЛЕНИНГРАД.

УТВЕРЖДЕННАЯ СХЕМА ПЛАНИРОВКИ ЗООПАРКА В ЛЕНИНГРАДЕ 1932 г.

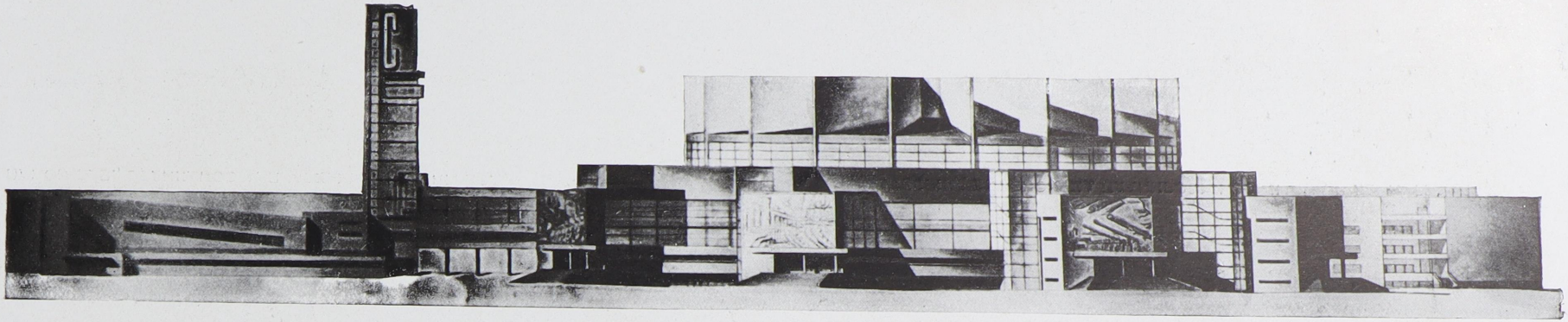

ФАСАД

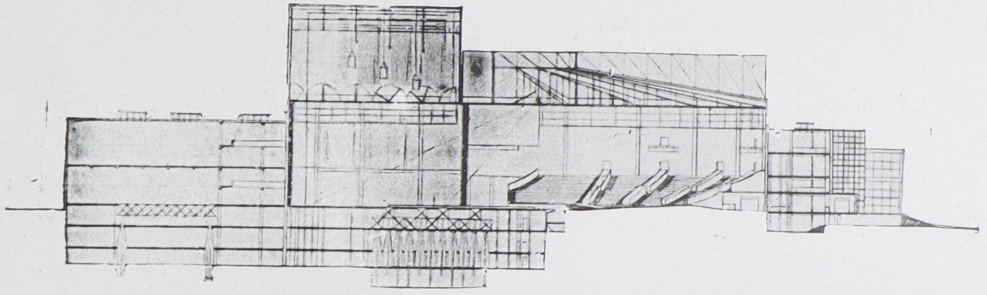

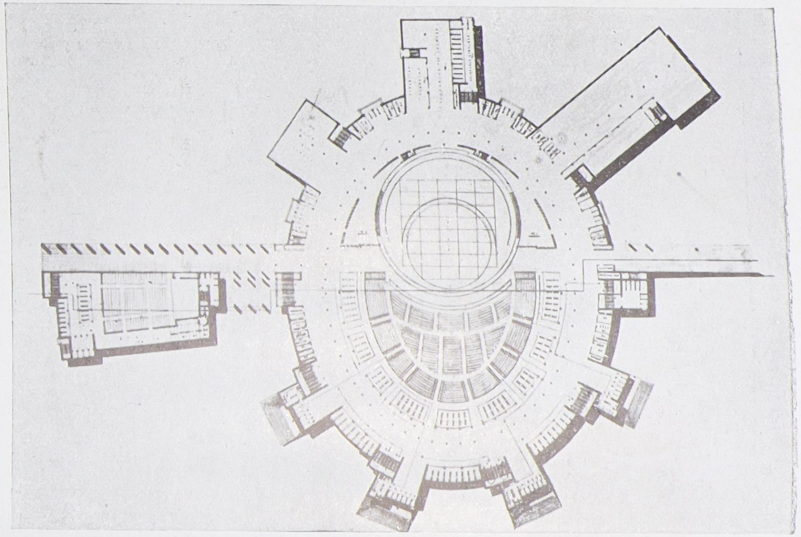

ПЛАН 1-го ЭТАЖА

БУРЫШКИН Д. П. АРХ.-ХУД., РЕЙЗМАН М. С. АРХ.-ХУД. ЛЕНИНГРАД

ПРОЕКТ СИНТЕТИЧЕСКОГО ТЕАТРА НА 4000 МЕСТ, С ТРАНСФОРМАЦИЕЙ НА 8000 МЕСТ В СВЕРДЛОВСКЕ
1-я ПРЕМИЯ НА ПРЕДВАРИТЕЛЬНОМ КОНКУРСЕ СРЕДИ ЧЛЕНОВ С-ВА АРХИТЕКТОРОВ-ХУДОЖНИКОВ В ЛЕНИНГРАДЕ.

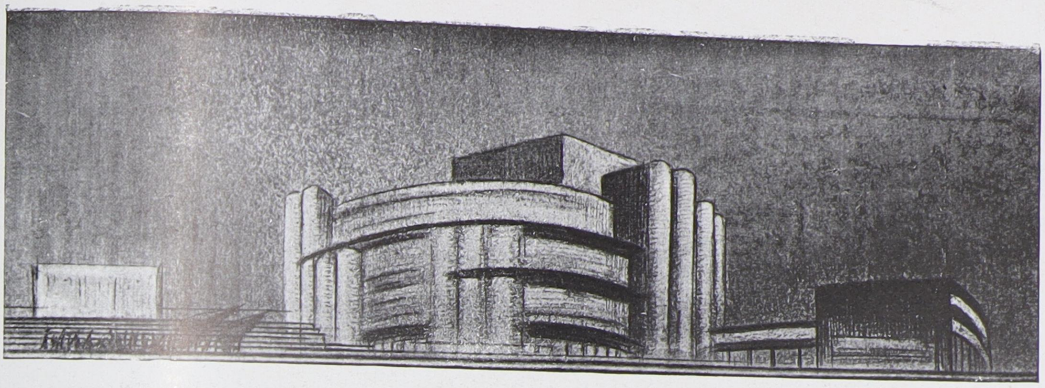

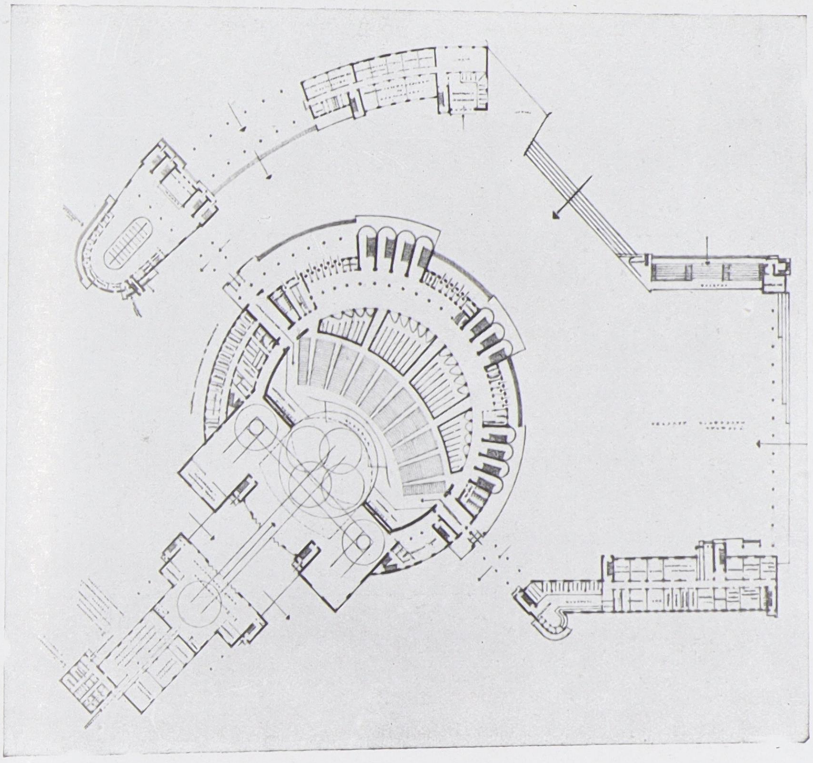

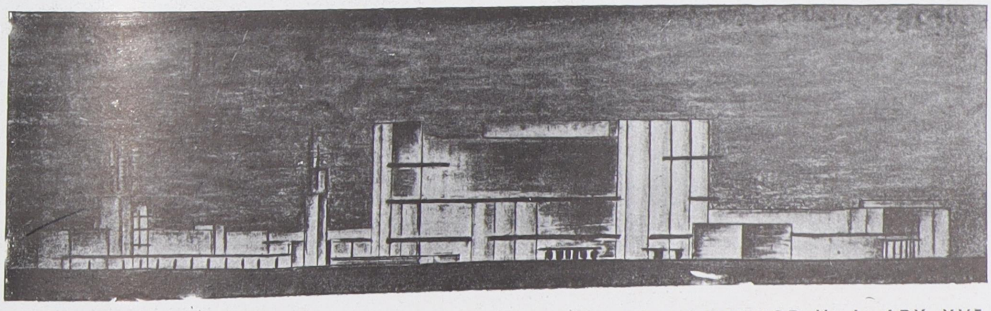

ВОЛОШИНОВ В. А. АРХ.-ХУД., КРЫЛОВА З. И. АРХ.-ХУД., ИЗОСИМОВ И. А. АРХ.-ХУД.
ЭСКИЗНЫЙ ПРОЕКТ СИНТЕТИЧЕСКОГО ТЕАТРА В г. СВЕРДЛОВСКЕ. (КОНКУРС ОАХ 1931 г.)



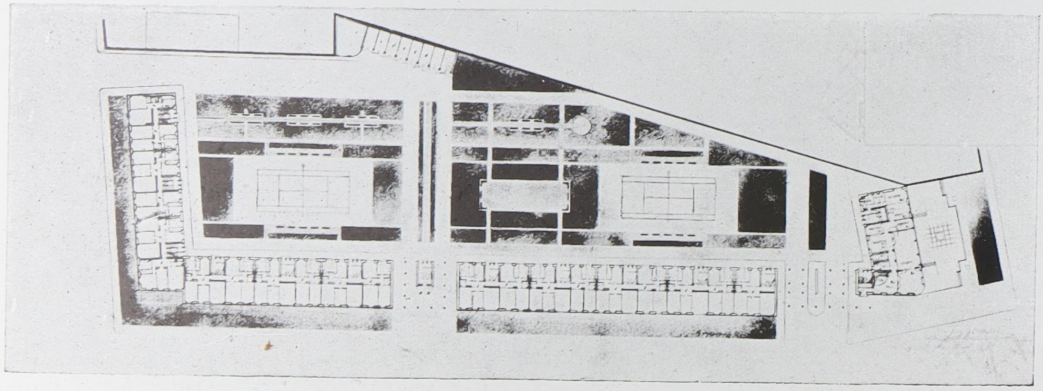

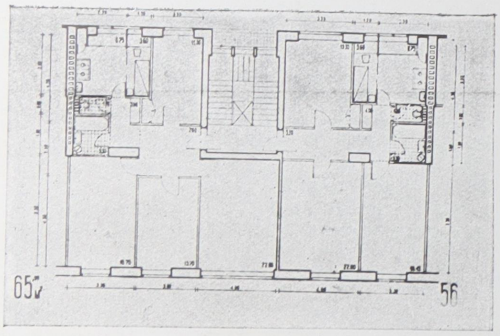

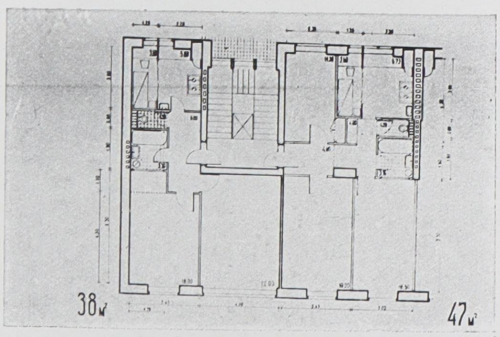

СОКОЛОВ А. М. АРХ.-ХУД., ТВЕЛЬКМЕЙЕР В. Ф. АРХ.-ХУД., ЕГОРОВ М. Ф., АРХ.-ХУД., ЛЯЛИН О. Л. АРХ.-ХУД.
КОНКУРСНЫЙ ПРОЕКТ „ДОМА О-ВА АРХИТЕКТОРОВ-ХУДОЖНИКОВ". 1-я ПРЕМИЯ 1932 г.

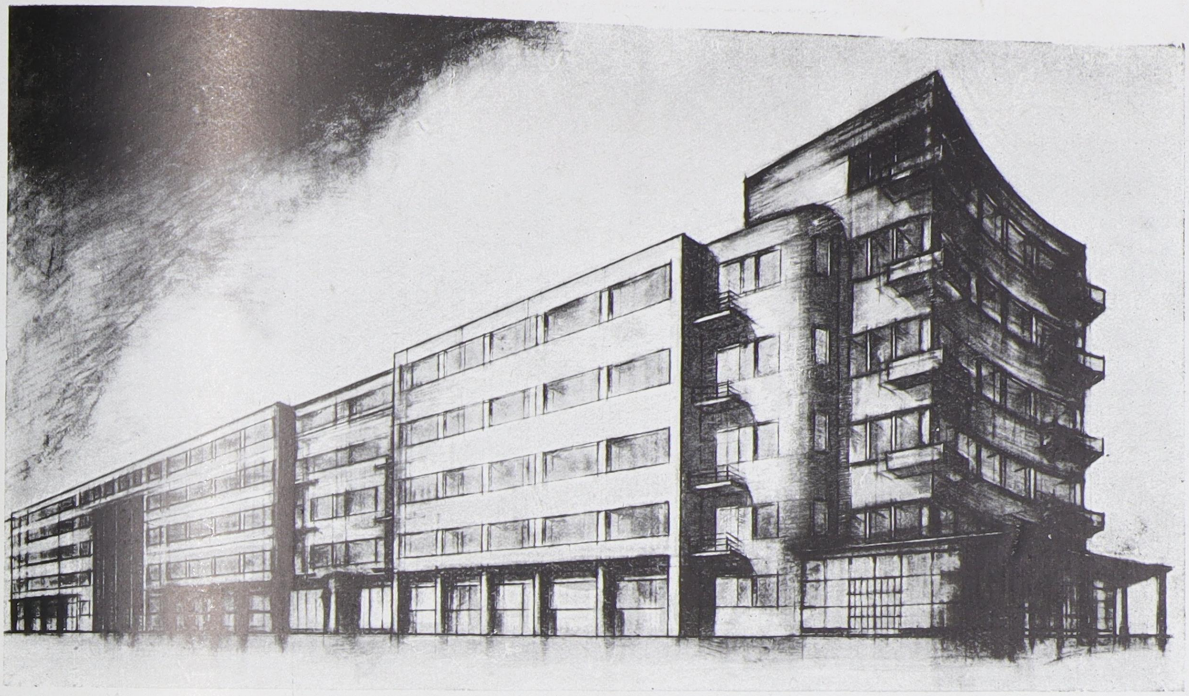

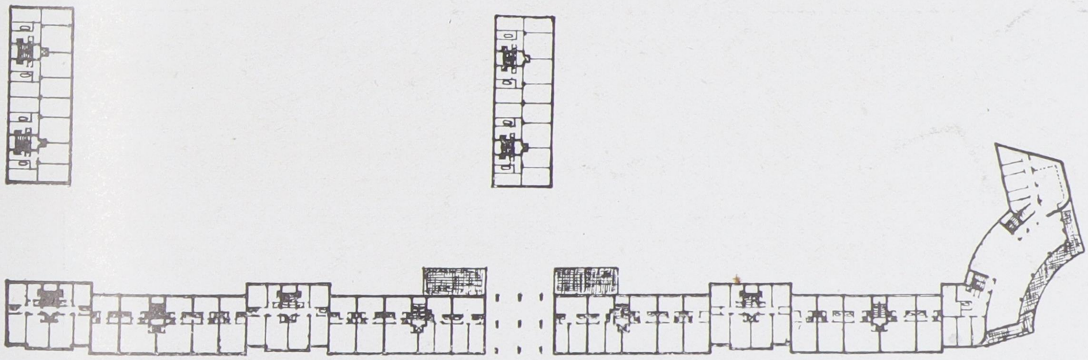

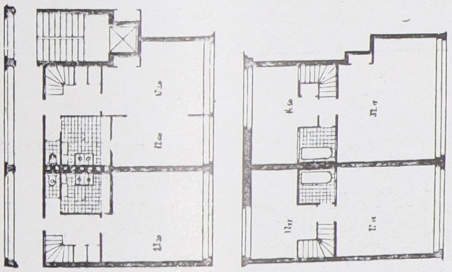

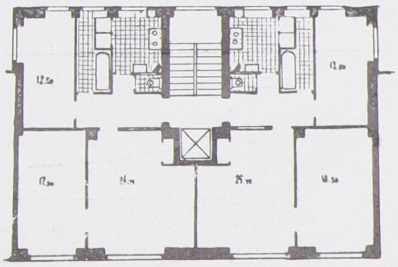

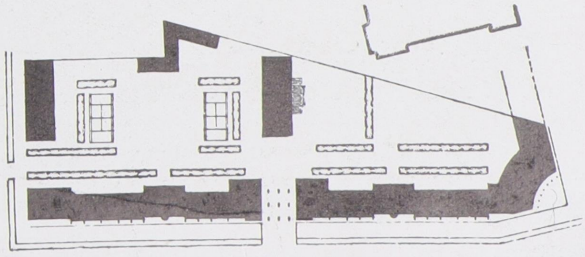

ВАКС И. А. АРХ.-ХУД. ЛЕНИНГРАД

ПРОЕКТ "ДОМА АРХИТЕХТОРА"
ПЕРВЫЙ КОНКУРС О-ВА АРХ.-ХУД.

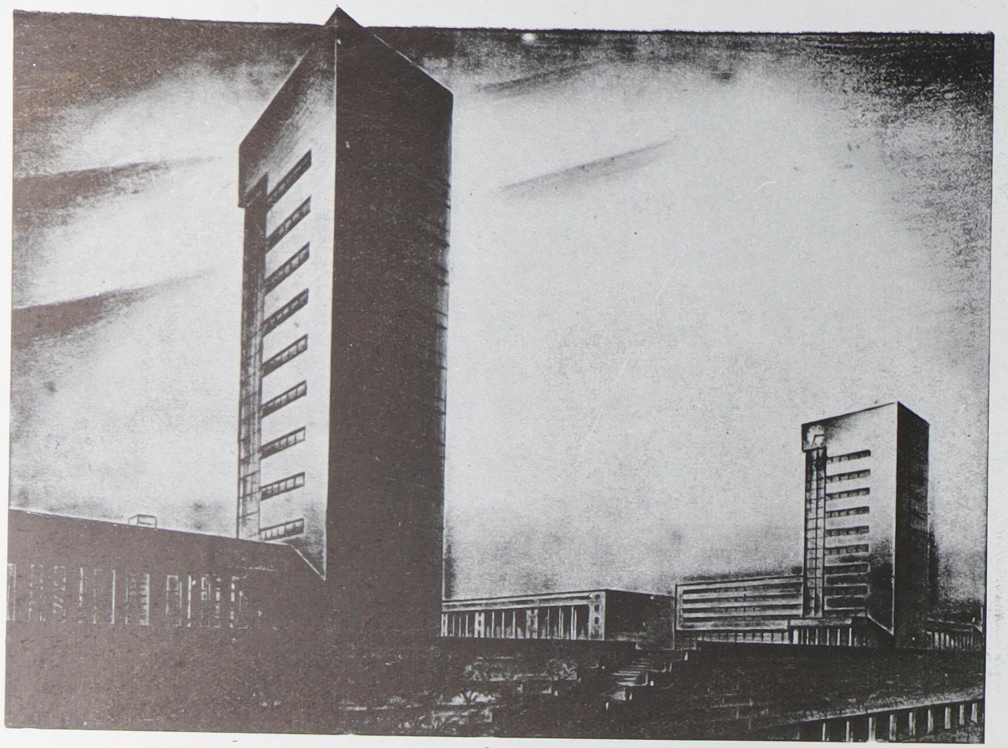

ПЕРСПЕКТИВА ДВОРЦА СОВЕТОВ С ВОЛГИ

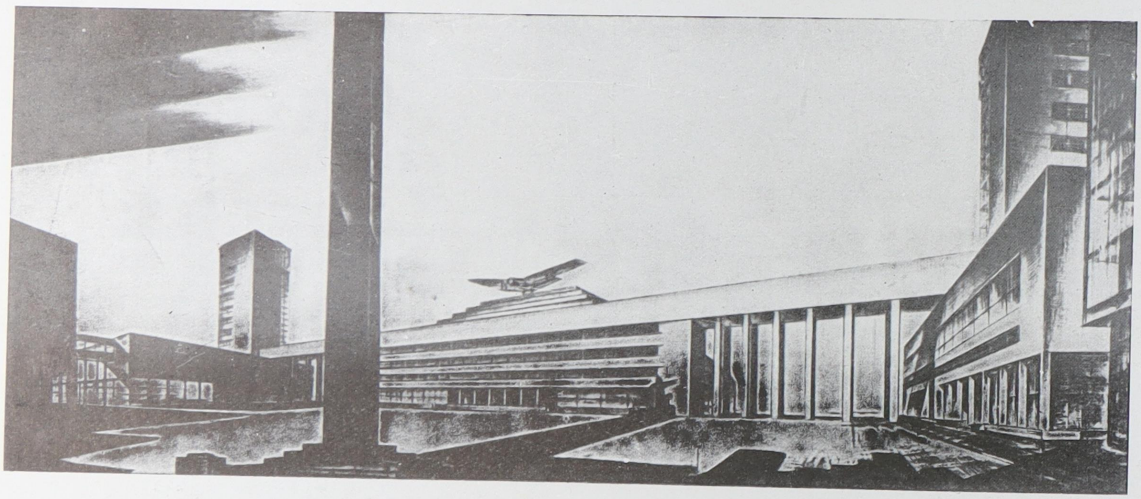

ПЕРСПЕКТИВА ДВОРЦА СОВЕТОВ С ПЛОЩАДИ

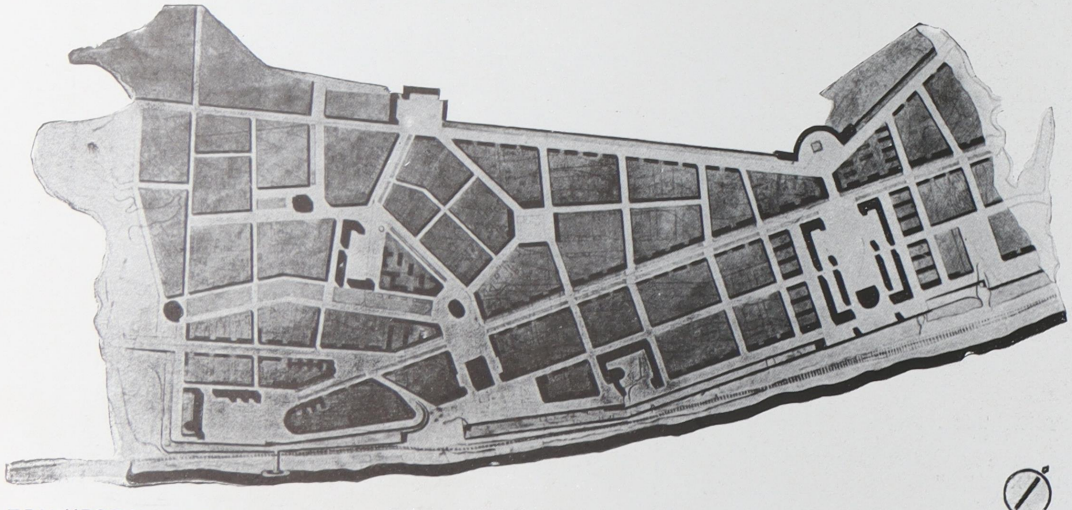

ПЛАНИРОВКА г. СТАЛИНГРАДА. ВАРИАНТ ПЕРВЫЙ. 1932 г.

БРИГАДА ТОАХ

БРИГАДИРЫ:
БЕЛОГРУД А. Е. АРХ.-ХУД.
НЕКРАСОВ С. С. „ „
ТКАЧЕНКО И. В. „ „

СОСТАВ БРИГАДЫ:
АЛЕКСЕЕВСКИЙ АРХ.-ХУД.
БУРЫШКИН Д. П. „ „
ВАКС И. А. „ „
ИВАНОВ П. С. „ „
ЛЕСМАН В. Б. „ „
МАЛЯРЕВСКИЙ „ „
МАТАНЦЕВ А. В. „ „
ПЕЧЕНЕВ В. И. „ „
РЕЙЗМАН М. С. „ „
ЯКОВЛЕВ В. И. „ „

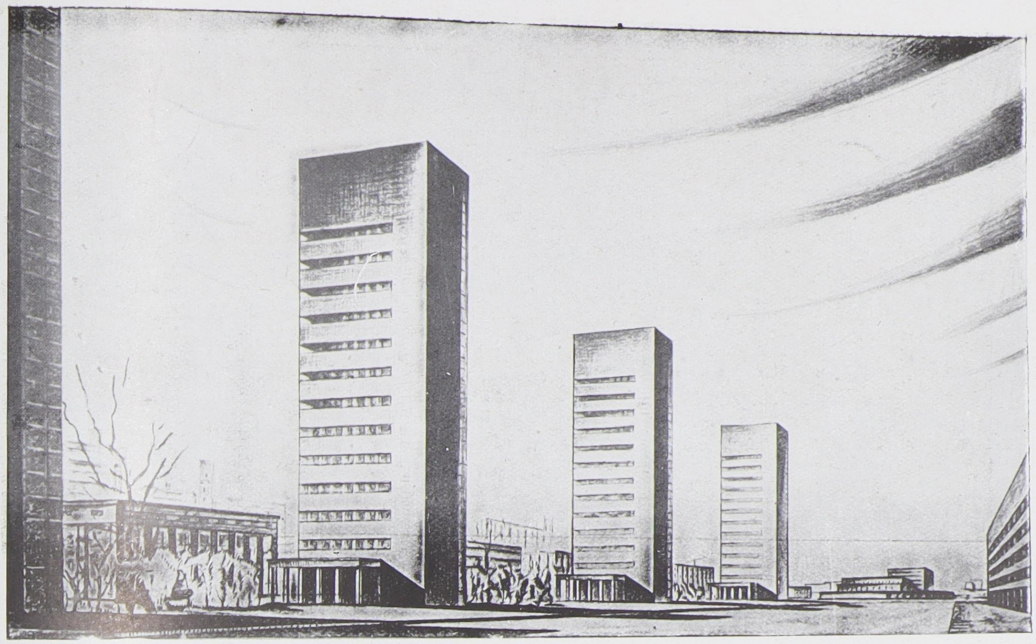

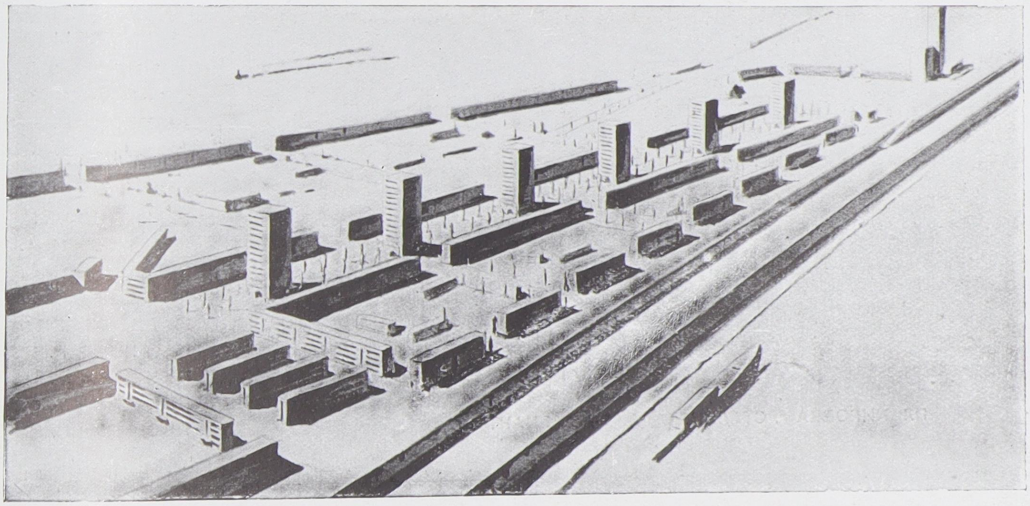

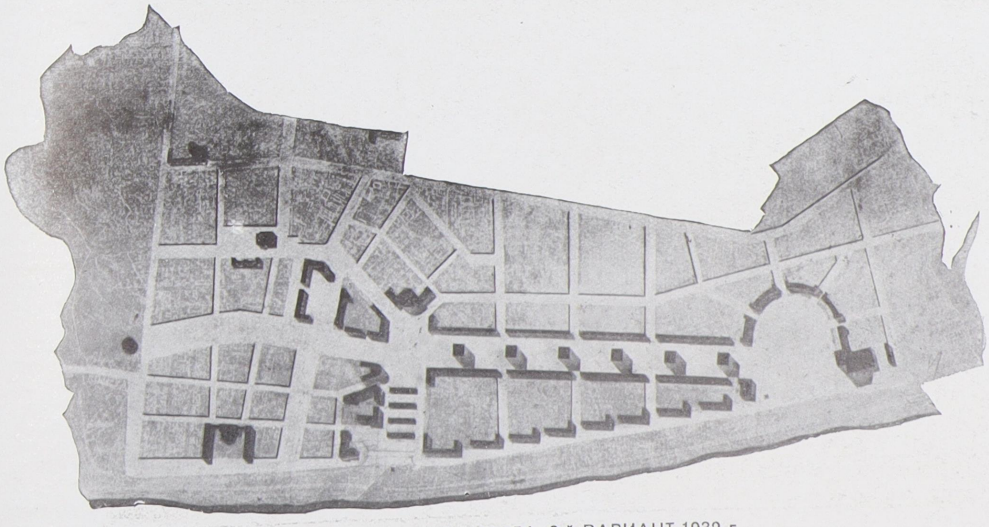

ПЛАНИРОВКА г. СТАЛИНГРАДА. 2-й ВАРИАНТ 1932 г.

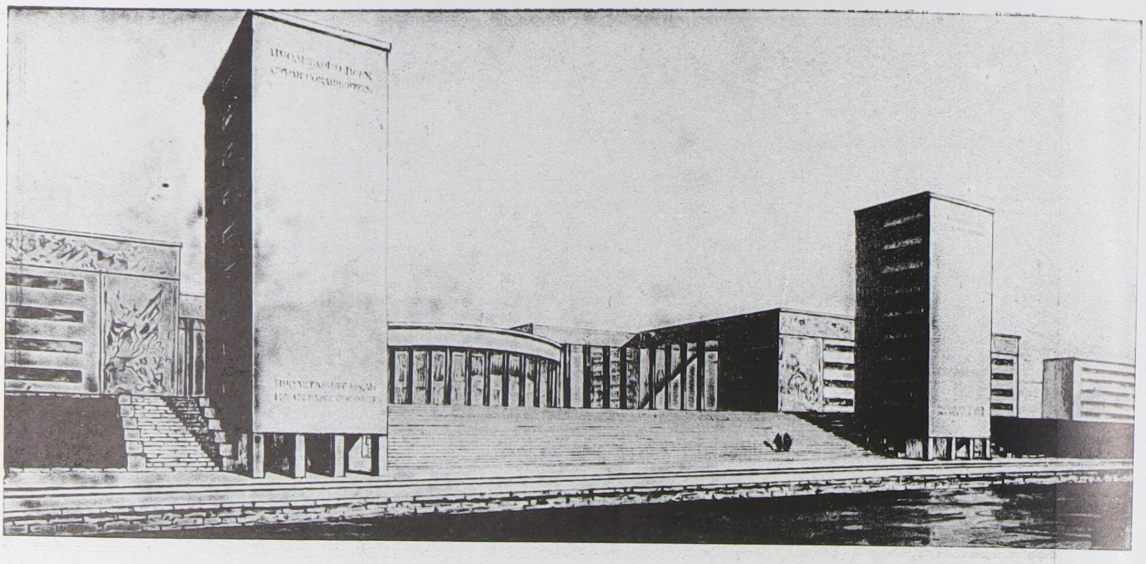

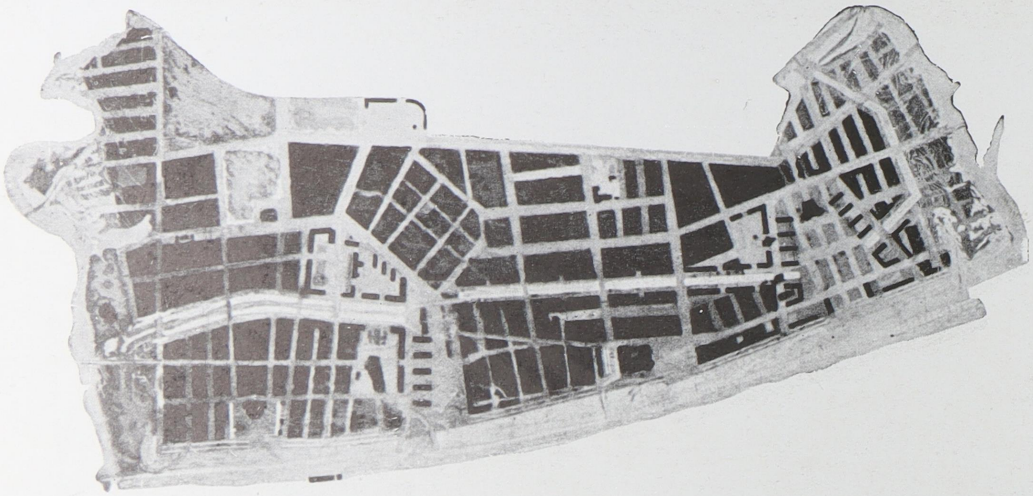

ПЛАНИРОВКА г. СТАЛИНГРАДА. 3-й ВАРИАНТ

БРИГАДА ОАХ

БРИГАДИРЫ:

БЕЛОГРУД А. Е. АРХ.-ХУД.
НЕКРАСОВ С. С. „ „
ТКАЧЕНКО И. В. „ „

СОСТАВ БРИГАДЫ:

АЛЕКСЕЕВСКИЙ АРХ.-ХУД.
БУРЫШКИН Д. П. „ „
В А К С И. А. „ „
ИВАНОВ П. С. „ „
ЛЕСМАН В. Б. „ „
МАЛЯРЕВСКИЙ „ „
МАТАНЦЕВ А. В. „ „
ПЕЧЕНЕВ В. И. „ „
РЕЙЗМАН М. С. „ „
ЯКОВЛЕВ В. И. „ „

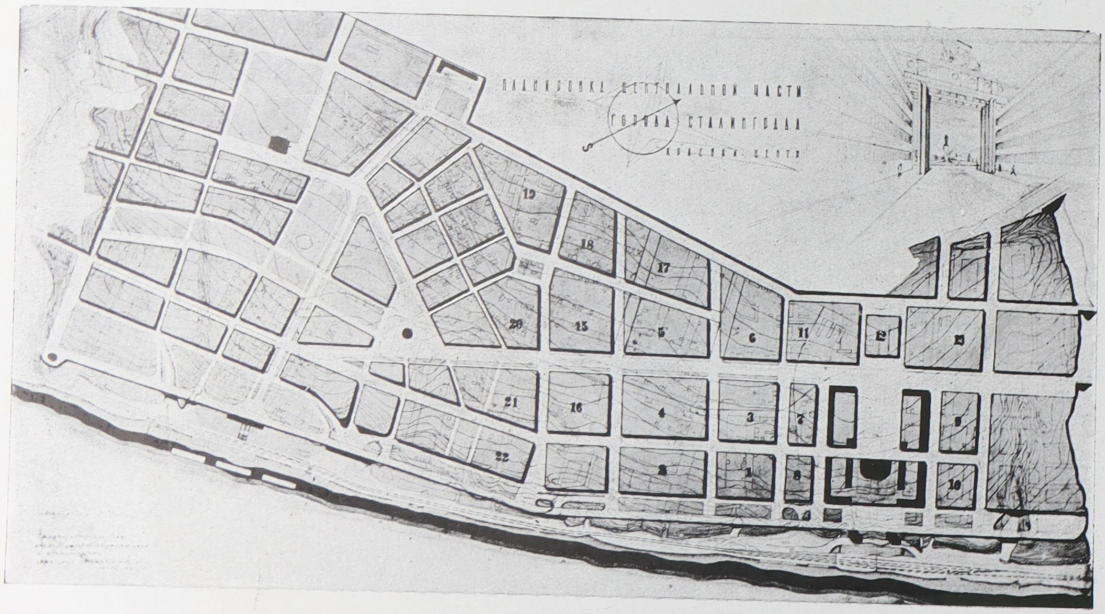

ПРИНЯТЫЙ К ИСПОЛНЕНИЮ ПРОЕКТ ПЛАНИРОВКИ г. СТАЛИНГРАДА

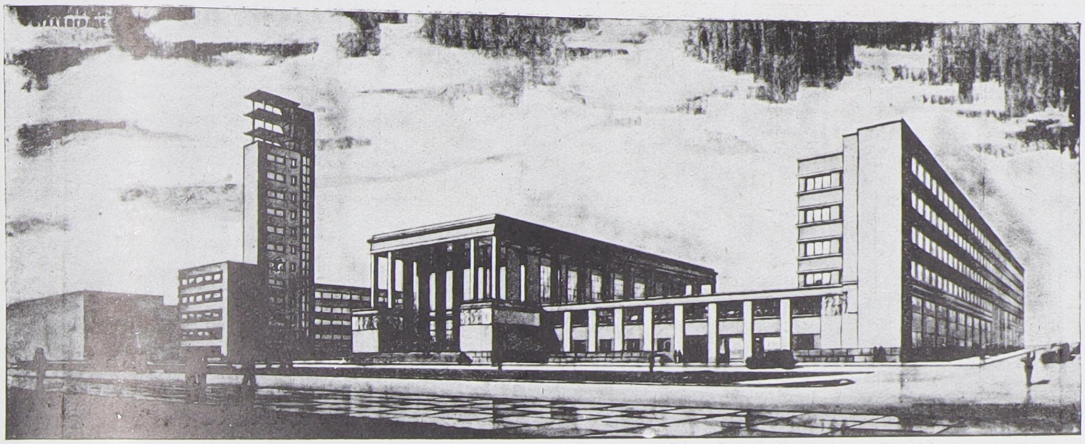

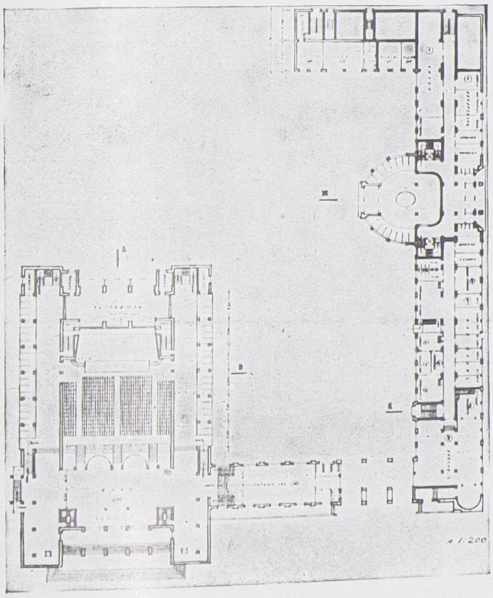

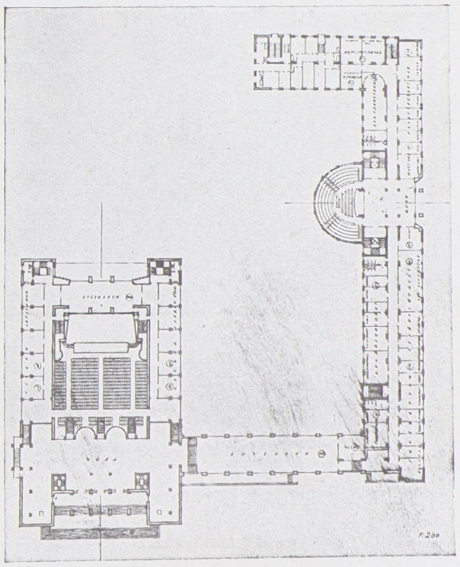

МУНЦ О. Р АРХ.-ХУД., ЛЕСМАН В. Б. АРХ.-ХУД.
ПРОЕКТ ДВОРЦА ТРУДА В г. СТАЛИНГРАДЕ.
ПЕРСПЕКТИЗНЫЙ ВИД СО СТОРОНЫ ВОЛГИ. ПЛАНЫ 1-го и 2-го ЭТАЖЕЙ

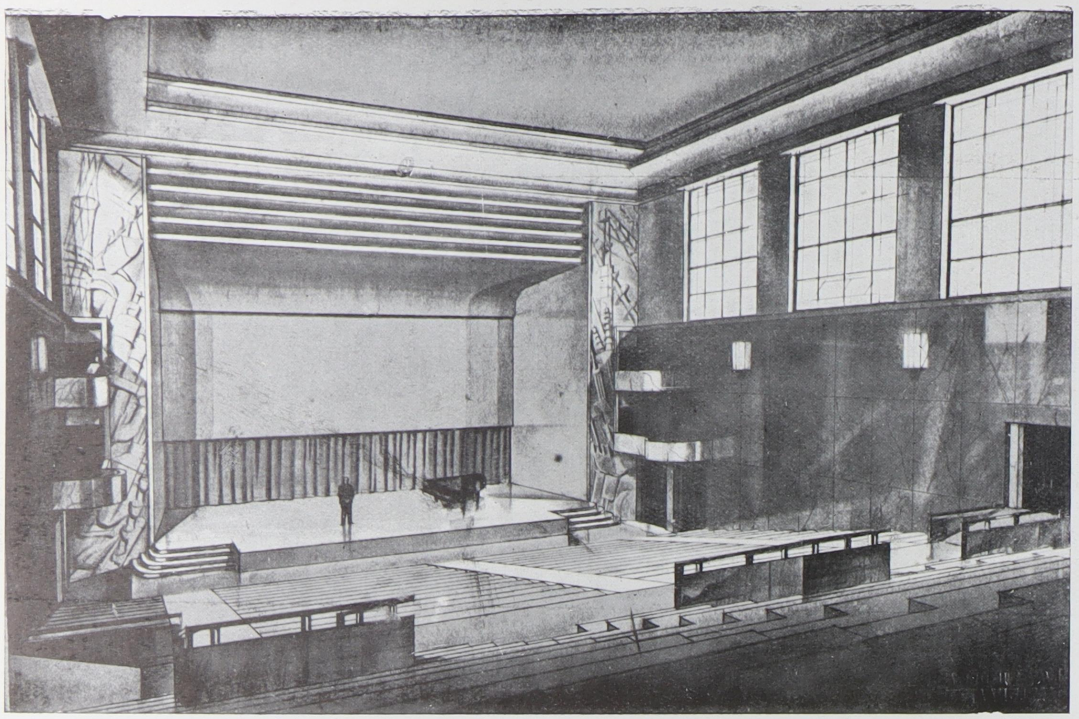

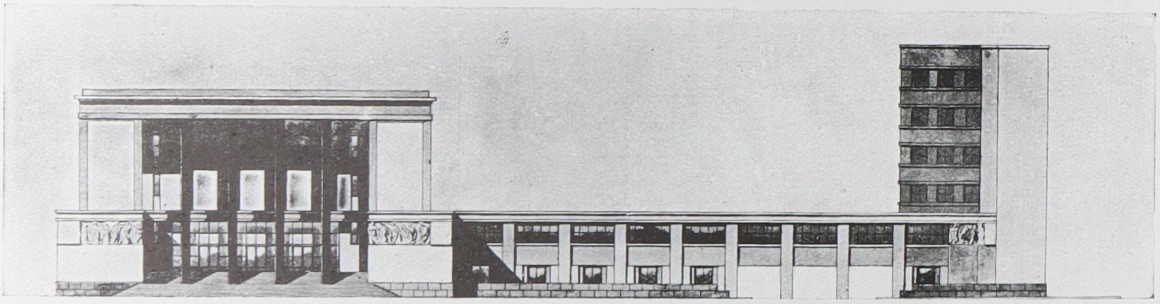

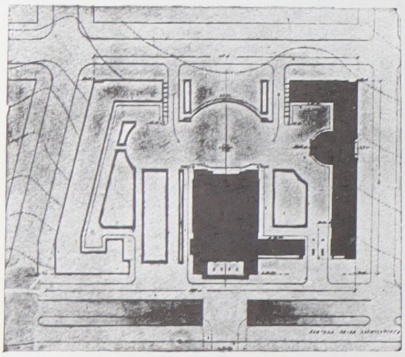

МУНЦ О. Р. АРХ.-ХУД., ЛЕСМАН В. Б. АРХ.-ХУД.

ПРОЕКТ ДВОРЦА ТРУДА В гор. СТАЛИНГРАДЕ. ПЕРСПЕКТИЗНЫЙ ВИД ЗАЛА СОБРАНИЙ, ФАСАД СО СТОРОНЫ ГОРОДА, ГЕНЕРАЛЬНЫЙ ПЛАН.

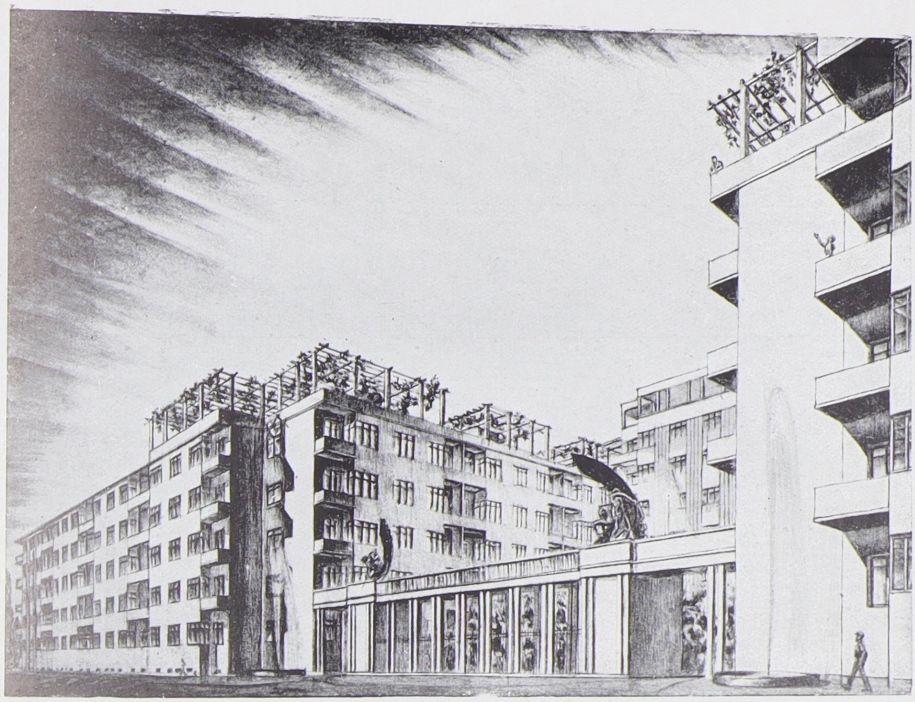

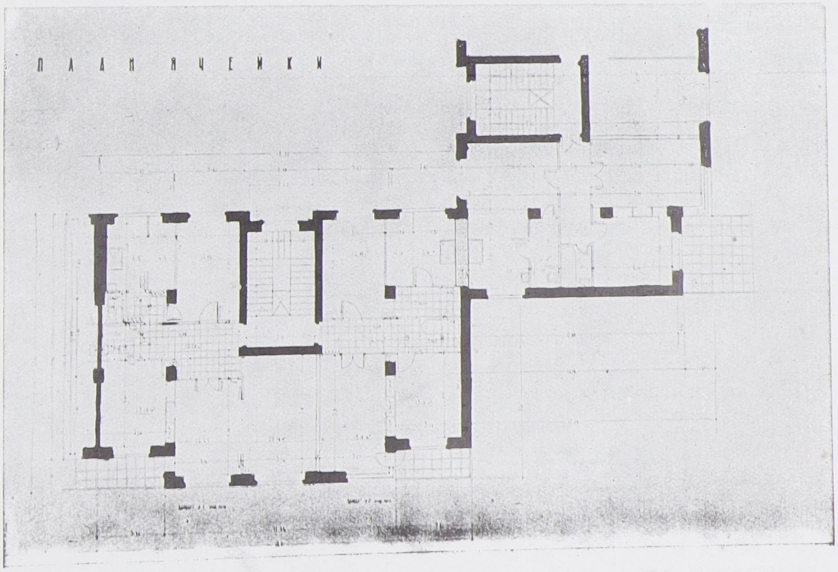

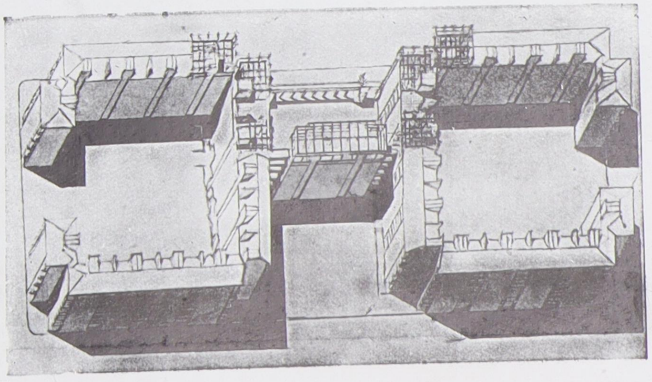

ТКАЧЕНКО И. В АРХИТ.-ХУДОЖН.,
КОЧЕДАМОВ В. И. ТЕХН.-АРХИТЕКТ.,
ШТЕЙН А. А. ТЕХН АРХИТЕКТ.

ЖИЛДОМ СПЕЦИАЛИСТОВ
НА 600 КВАРТИР В СТАЛИНГРАДЕ



АДМ. КОРПУС ГПУ В г. СТАЛИНГРАДЕ
(закончен постройкой)

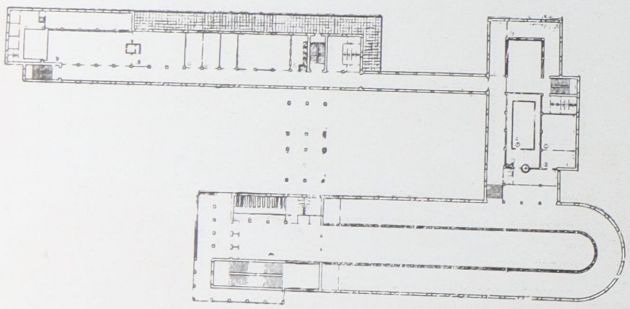

БРИГАДА:

БЕЛОГРУД А. Е. АРХ.-ХУД.
МАТАНЦЕВ А. В. „ „
СТЕПАНОВ В. В. „ „
ТКАЧЕНКО И. В. „ „

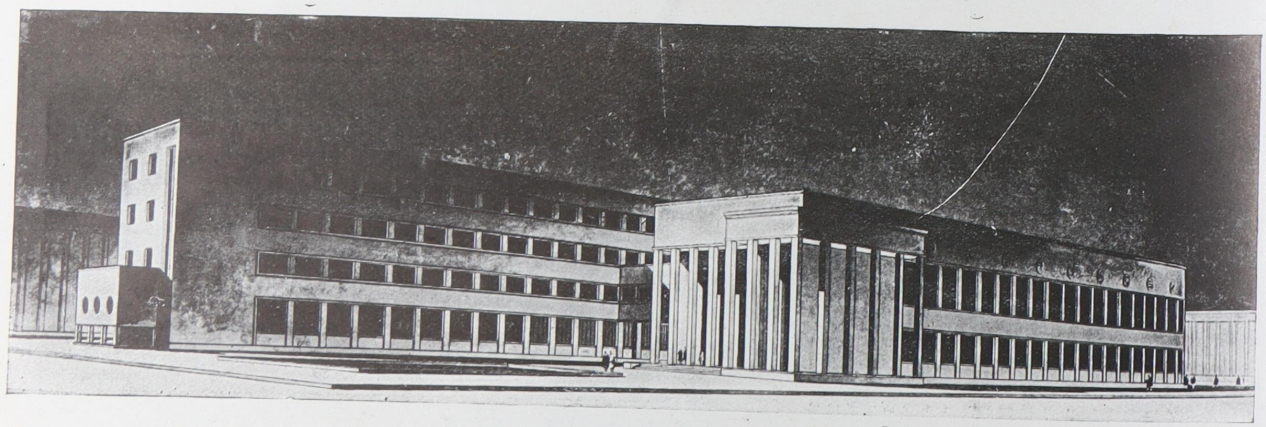

ПРОЕКТ ГОСБАНКА В г. СТАЛИНГРАДЕ



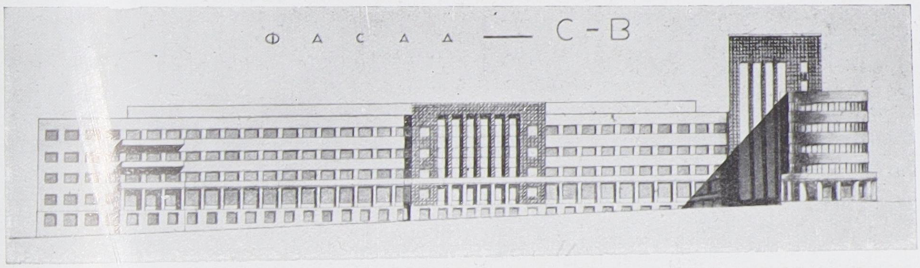

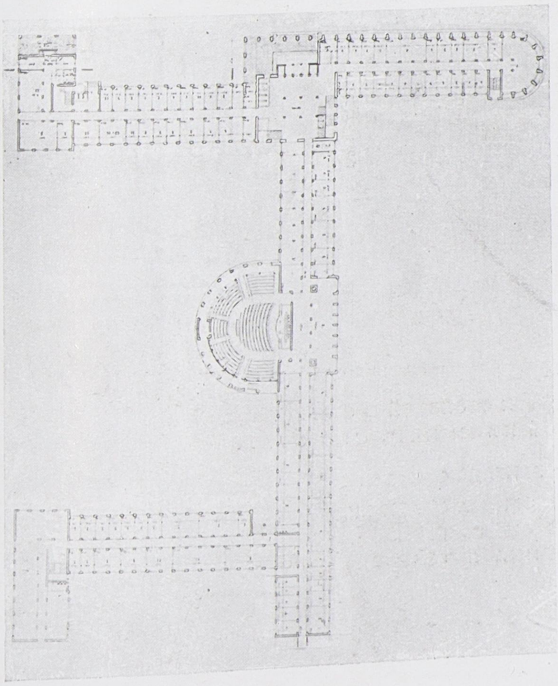

БРИГАДА ОАХ

БУРЫШКИН Д. П. АРХ.-ХУД.
АЛЕКСЕЕВСКИЙ „ „
ПЕЧЕНЕВ В. И. „ „
РЕЙЗМАН М. С. „ „

ДОМ СЕЛЬСКОГО ХОЗЯЙСТВА
В г. СТАЛИНГРАДЕ.

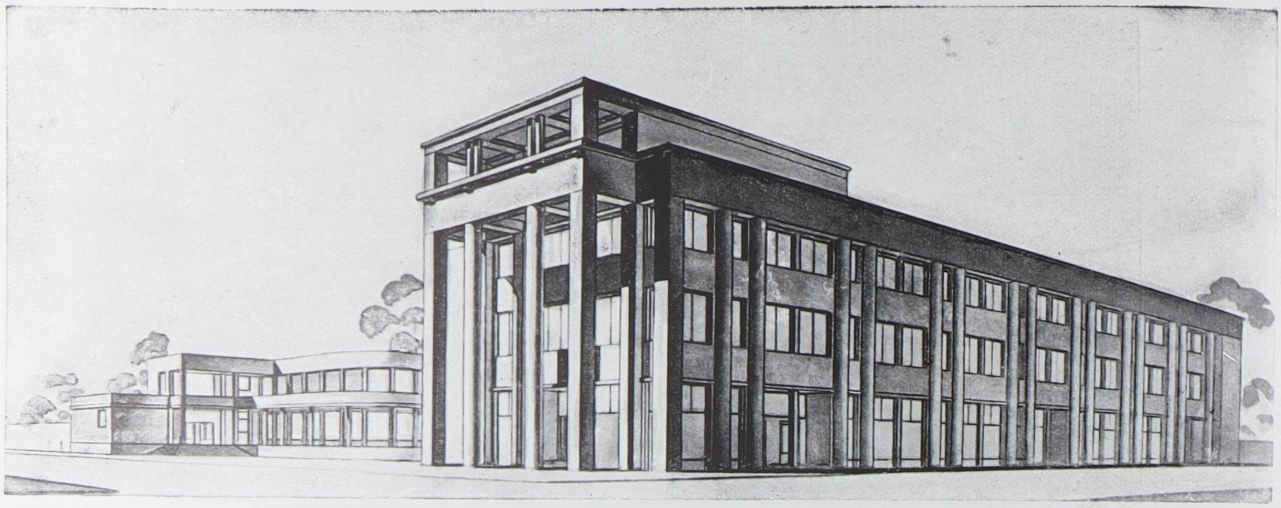

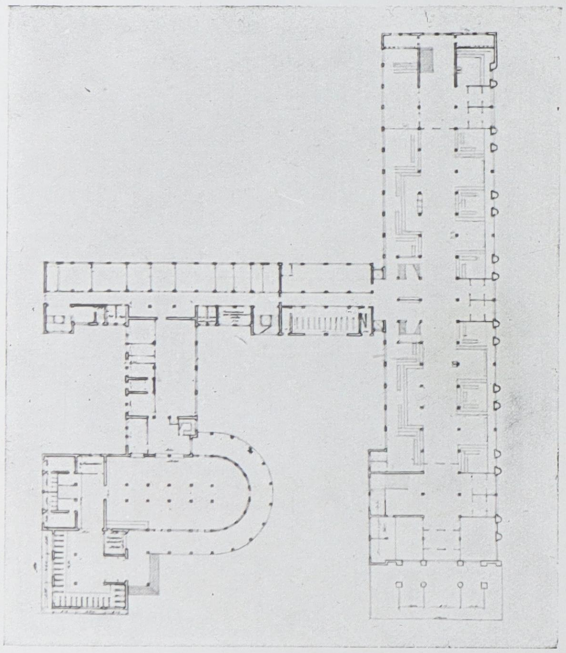

ПРОЕКТ УНИВЕРМАГА И СТОЛОВОЙ В СТАЛИНГРАДЕ.
ПЕРСПЕКТИВА и ПЛАН ПЕРВОГО ЭТАЖА.

БРИГАДА ОАХ
РОЖНОВСКИЙ В. С. АРХ-ХУД.
ЛЕСМАН В. Б. „ „
ШИГОРИНА Л. П. АРХ.

СОДЕРЖАНИЕ ЧЕТЫРНАДЦАТОГО ВЫПУСКА

РИСУНКИ, ЧЕРТЕЖИ, СНИМКИ С НАТУРЫ 1930—1932 г.

	Стр.
Белогруд А. Е. арх.-худ., (портрет)	1
Жилой дом в Лен-граде. Детали.	2—3
Архитектурные мотивы	4
Дворец труда в Москве	5—6
Проект Дома Книги	7
Барутчев А. К., Гильтер И. А., Меерзон И. А., Рубанчик Я. О., арх.-худ. Фабр.-кухня и универмаг Кировск. р-на в Л-граде	8—9
Выборгская фабрика-кухня	10
Дом Красной армии и Флота в Кронштадте	13—14
Центр. парк Культуры и отдыха в Ленинграде	68
Барутчев А. К., Меерзон И. А., арх.-худ. Дом технической книги в Лен-граде	11
Барутчев А. К., Гильтер И. А., арх.-худ. Средне-Азиатский музей в Ташкенте	12
Бурышкин Д. П., арх.-худ. Проект гостиницы в Сестрорецке	15
Бурышкин Д. П., Майзель Ф. З., арх.-худ. Жуковская В. А., арх., Рыбин Н. Ф., гр. инж. Планировка жилмассива на острове Декабристов	16
Бурышкин Д. П., арх.-худ., Рыбин Н. Ф., гр. инж., Проект котлотурбинного Ин-та	17
Богаевский К. Ф. художник, засл. деят. искусства Вид Феодосии	18
Вакс И. А., Сапожникова В. А., арх.-худ. Жилой дом РЖСКТ „Володарец“	18
Вакс И. А., арх.-худ. Надстройка жилого дома	19
Выборгский Дом Совета	—
Школа ФЗД на 650 детей	20
Великанов Ю. П., художник. Рисунки	21—22
Великанов А. П., Поляков Л. М., Хряков А. Ф., арх.-худ. Проект здания Академии Легкой промышл-сти	23
Проект реконструкции фасада Красного театра	24
Детский театр Госнардома (внутр. отделка)	25
Американские горы Госнардома	26
Волошинов В. А., арх.-худ. Проект мебелеоборуд. Дома культуры (премир.)	27—29
Гевирц Я. Г., Давыдова-Стелькер В. С. арх.-худ., Проект Дома Об-ва Политкаторжан	30
Гегелло А. И., арх.-худ., Кричевский Д. Л., гр. инж. Дом технической учебы в Л-граде	31
Проект санатория в Кисловодске	32
Столовая Совнаркома КССР в Алма-Ата	—
Проект клуба „Красный Путиловец“	33
Госнацтеатр в г. Алма-Ата	34—35
Проект кино-театра в Л-граде	36
Гильтер И. А., Бронштейн С. С., Шляпочник А. А., арх.-худ. Пионер-городок в Ленинградской области	37
Клуб и столовая 5-й ГЭС в Л-граде	38
Дом Культуры Ижорского завода	—
Средне-Азиатский дворец Труда и Культуры	39
Гринберг А. З., арх.-худ., Смуров М. арх., Москва. Дом Советов в г. Горьком	40
Дом Совета в Новосибирске	41
Гундобин Н. П., Шретер М. Л., Оминин Е. Н., Милюкова Ф. И., арх.-худ., Кршижановский Е. И., гр. инж. Днепрострой. Здание местн. распред. устройств	42
Центральное Управление шлюзом	43
Гундобин Н. П., Оминин Е. Н., арх.-худ., Лютер А. А., Зархи Л. И. инж. п. с. Днепровский алюминиевый завод	43
Гундобин Н. П., арх.-худ., Кршижановский Е. И., гр. инж. Проект Мосылинской гидростанции	44
Гундобин Н. П., Оминин Е. Н., Соловьева В. В., Кондратьев И. Д., арх.-худ., Зархи Л. И., инж. п. с. Днепровский алюминиевый комбинат	45
Гундобин Н. П., арх.-худ., гр. инж., Берг В. А., инж. п. с. Дзорагетская гидростанция	45
Гундобин Н. П., арх.-худ., Фаминицын М. А., гр. инж. Кршижановский Е. И., гр. инж. Проект Дворца Совет ов в Москве	46
Данчич Б. В., арх.-худ., Болотин, Ушаков, арх., Гостиница в Новом Тагиле	47
Кузнецкстрой. Проект техникума и школы ФЗУ	—
Даугуль В. Г., арх.-худ., Соколов Е. М., инж. Проект Дома правительства Абхазии в Сухуме	48
Дуплицкий П. С., арх.-худ. Проект театра в Харькове	49—50
Проект второго Крематория в Москве	50
Дуплицкий П. С., Яковлев В. П., арх.-худ., Проект Дворца Советов в Москве	51
Дмитриев А. И. Акад.-архит., гр. инж. Театр-клуб на Краматорской	52
Надстройка над зданием Соцсельхоза в Харькове	53
Дом Промкооперации в Л-граде	54—55
„Дворец Рабочего“ им. Сталина в Харькове	56—61
Дмитриев А. И., акад.-арх. при уч. Дании П. С., арх. Сморгонского Л. И., инж. Главная контора Краматорских заводов	62—65
Жолтовский И. В., акад. архит. Москва. Проект Дворца Советов в Москве	66
Захарьевская М. А., Данчич Б. В., арх.-худ. Проект Беговатской гидро-электростанции	67
Залесская Л. С., Савельева Л. И., Прохорова М. И., арх. Москва. Центральный Парк Культуры и Отдыха в Л-граде	68
Иофан Б. М., арх.-худ. Москва. Проект Дворца Советов в Москве	69—71
Катонин Е. И., Гайкович В. М., Поляков Л. М., арх.-худ. Проект стадиона „Динамо“	72
Катонин Е. И., Данилов В. В., Ичугина Т. И., Гайкович В. А., Поляков Л. М., арх.-худ. Центральный парк Культуры и Отдыха	73—74
Катонин Е. И., Катонин Л. С., Гайкович В. А. арх.-худ., Катонин С. И., инж. Проект универмага Наркомснаба в Ленинграде	75—76
Котов Г. И., акад. архит. Эскиз плафона Гостеатра Драмы (б. Александринский)	77
Лансере Н. Е., Изосимов А. И., арх.-худ. Проект оперного театра на 4000 чел. в Харькове	78—79
Лансере Е. Е., акад.-живоп. „Партизаны Кавказа приветствуют Красную армию“ (панно)	80
„Встреча комсомола с крестьянами в Крыму“ (панно)	81
2 картины в Грузинском национ. музее	82
Лангбард И. Г., арх.-худ., засл. деят. иск. и арх. Большой Белорусский Гос. театр оперы в Минске	83—84
Проект Белорусской Академии Наук	85—86
Дом Красной армии в Минске	87
Дом Советов Нижне-Волжск. Крайисполкома	88—89
Стадион им. Ленина в Л-граде	89—90
Проект Дворца Советов в Москве	91
Проект театра на 4000 чел. в Харькове	92
Лангбард И. Г., засл. деят. иск., Манизер М. Г., скульптор, засл. деятель иск. Проект памятника Т. Г. Шевченко в Харькове	93

Стр.

Левинсон Е. А., арх.-худ., Фомин И. И., арх.-худ. Гостиница „Интурист“ в Л-граде . . . . . 94—98
1-й Дом Ленинградского Совета . . . . . 99—100
2-й Дом Ленинградского Совета . . . 101—102
Дом Легкой промышленности в Ленинграде . . 103—104
Левинсон Е. А., Мунц В. О., арх.-худ. Дом Культуры Промкооперации в Ленинграде . . . . 105—109
Левинсон Е. А., Соколов А. М., арх.-худ. Жилой дом на ул. Красных Зорь в Л-граде 110
Левинсон Е. А., арх.-худ. Дом Легкой Промышл-сти 111
Жилкомбинат на ул. Грота 112
Лялин О. Л., Свирский Я. О., арх.-худ. при уч. Мухаринского Ю. В., Рожина И. Е., Щуко Ю. В. Стадион „Динамо“ в Ленинграде Отделка зала мал. театра Госнардома . . . . . 113—120
Маляревский Ю. М., арх.-худ. Гидростанция на р. Ниве 121
Майзель Г. В., Цейтц Е. В., арх.-худ. при уч. Карамышевой Б. Я. Институт Гражд. Воздушного флота 122
Меерзон И. А., Брод З. О., Черкасский В. В., арх.-худ. Жилой дом работников Союзверфи в Ленинграде 123
Минкус М. А., арх.-худ. Москва. Краснознам. Военная им. М. В. Фрунзе академия в Москве . . . 124
Крым-Кореиз. Рисунки 126
Минкус М. А., арх.-худ., Олтаржевский Г. К., арх. Москва. Дом Культуры для раб. Госторговли и Коопер. в Москве 125
Минкус М. А., арх.-худ., Давидович, инж. техн. Москва, Автобаза „Интурист“ в Москве 125
Мунц О. Р., арх.-худ. Проект планировки гор. Кировска (Хибиногорск) 127
Дом техники в Кировске . . . . . „
Проект застройки 1-й очереди г. Кировска . . . 128
Мунц О. Р., арх.-худ. при уч. Брун Н. Ф., арх. Проект дома треста „Апатит“ в г. Кировске . . . 128
Мунц О. Р., Лесман В. Б., арх.-худ. Отделка банкетного зала 129
Мунц В. О., арх.-худ. при участии Асс Л. Е. Дом специалистов „Иностранный ударник“ в Л-граде . 130—131
Мунц В. О., Суслова А. В., арх.-худ. Школа на 500 учеников в Ленинграде 131
Дом специалистов в Ленинграде 133
Мунц В. О., Гинсберг Л. С., арх.-худ. Школа на 560 учащихся в Ленинграде 132
Овсянников С. О., арх.-худ., Помпеев Б. С., арх. Народный дом в Риге (Латвия). Междун. конкурс . . . . . 134—136
Овсянников С. О., Синявер М. М., арх.-худ. Лаборатория им. Орджоникидзе в Ленинграде . . 137
Дом Правительства Карелии в Петрозаводске . . 138—140
Овсянников С. О., арх.-худ. Текстильная фабрика в Ленинграде 137
Проскурнин Н. М., арх.-худ. Дом Совета в Верхнеудинске 141
Рожновский В. С., арх.-худ., инж. архит. Эскиз памятника В. И. Ленину в Ленингр. порту . . . 142
Проект Дома Архитектора в Ленинграде . . . 143
Рожновский В. С., арх.-худ., инж. архит. и Шигорина Л. П., арх. Проект школы на 620 учащихся в г. Мурманске 144
Рейзман М. С., арх.-худ. Дом культуры Союза кожевников. Ленинград 145
Проект Дома Культуры для Ленингр. области . . 147
Проект Клуба в рабочем поселке Назиевских торфоразработок . . . . . —
Рейзман М. С., арх.-худ., Сабуров Н. Д., арх. Проект Дворца Культуры в г. Тифлисе 146
Рославлев М. И., арх.-худ., Фомин И. А., акад. арх. Санаторий „За индустриализацию“ в Кисловодске 148
Санаторий им. А. А. Смирнова в Железноводске . 149
Рубанчик Я. О., арх.-худ. Проект Дома сотрудников ЛСПО 150
Памятник на могиле музыканта-общественника . —
Эскизный проект Дома Культуры Промкооперации в Ленинграде 151
Таганрог Из цикла обмеров с натуры. . . . . 152—153
Руднев Л. В. и Мунц В. О., арх.-худ. Краснознаменная ордена Ленина им. Фрунзе Военная академия в Москве . . . . . 154—157
Внутренняя обработка помещ. Военной академии 156

Стр.

Руднев Л. В., Мунц В. О., арх.-худ., Крестовский И. В., скульптор. Деталь угла здания Военной академии 155
Руднев Л .В. арх.-худ. Крестовский И., скульптор. Памятник Пирогову в Ленинграде
Руднев Л. В. и Мунц В. О., арх.-худ. Проект театра Красной армии в Москве . . . . . 161—162
Проект театра Красной армии в Москве (2 вар.) 163—164
Руднев Л. В., Свирский Я. О., арх.-худ. Ленинградский Текстильный Институт (оформл. фасада) 165
Руднев Л. В., арх.-худ. Комиссар. Обороны в Москве 158—160
Руднев Л. В., арх.-худ. Теплоход Каспийского моря (отделка) 166
Сапожникова В. А., арх.-худ. Жилой дом РЖСКТ „Центрострой“. Ленинград 167
Свирский Я. О., арх.-худ. Дача „Инспециалиста“ в Серебряном Бору. Москва 168
Лялин О. Л. и Свирский Я. О., арх.-худ. Реконструкция и внутренняя отделка зала Госнардома . 169
Жилмассив Наркомснаба на 250 кв. в Мурманске 170
Серебровский Б. М., арх.-худ. Надстройка дома Правления завода „Красный Путилонец“ 171
Проходная контора зав. „Красный Путиловец“ . . 171
Серафимов С. С., Зандберг-Серафимова М. А., арх.-худ. „Дом Проектстрой“. Харьков 172—173
Синайский В. А. скульптор., Барельеф 20
Декорат. панно в обед. зале фабр.-кухни . . . 41, 44
Барельеф „Прачки“ 48
Эскиз барельефа 140
Взятие зимнего дворца (панно) 141
Синявер М. М., арх.-худ. „Старая Одесса“ Из серии зарисовок 174
Конкурсный проект Народного дома в Святошине (Киев) 175
Конкурсный проект Дома архитектора 176
Проект Дома аспирантов. Ленинград 177
Дом Научных работников 182
Литовский замок (рис. Темпера) . . . . . 184—185
Синявер М. М., Овсянников С. О., арх.-худ. Синявер А. М., арх. Дом художника. Ленингр. 178—181
Синявер М. М., Темкин С. С., арх.-худ. Синтетический театр в Свердловске 183
Соколов А. М., Твелькмейер В. Ф., Твелькмейер Л. Б., арх.-худ. Проект гостиницы для моряков в Мурманске 186
Соколов А. М., Твелькмейер В. Ф., арх.-худ. Проект Дома Правительства Абхазии 187
Проект Выборгского район. кино. Ленинград . . . 188
Эскизный проект Дома Культуры в Кондопоге . 189
Окончательный проект планировки гор. „Новый Мурманск“ 190
Соколов А. М., Твелькмейер В. Ф., Фомин И. И., арх.-худ. Молококомбинат. Ленинград 191
Гальперин В. М., Соколов А. М., арх.-худ. при участии Асс Л. Е., Рубаненко Б. Р. и Русакова М. Е. Дом специалистов на ул. Стачек. Ленинград . . . . . 192—193
Сорокин А. М., арх.-худ. Город на 50.000 населения при Уральском заводе химаппаратуры в Свердловске 194
Поселок на 20.000 жителей 195
Реконструкция г. Липецка 196
Реконструкция г. Перми. Уралмашстрой, генплан 197
Дом директора металлургич. завода в Забайкалье. 198
Сорокин А. М., Бровцев С. Е., арх.-худ. Площадь в г. Свердловске 198
Таманьян А. И., акад. арх., нар. арх. ССР Армении. Проект перепланировки гор. Эривани . . . 199
Народный дом в Эривани . . . . . 200—202
Твелькмейер Л. Б., арх.-худ. Обсерватория в г. Сталинабаде 203
Ткаченко И. В., арх.-худ., Кочедомов В. И. техн. арх. Жилой дом для специалистов на 300 квартир. Сталинград 203
Ткаченко И. В., арх.-худ. Кино-театр, клуб и ресторан-столовая в Ст. Гаграх 204
Дворец национальностей Башкирской АССР в Уфе 205
Ткаченко И. В., арх.-худ., Лесман В. Б., Степанов В. В. Центральн. Парк Культуры и Отдыха 206
Троцкий Н. А. арх.-худ. Театр в г. Иваново-Вознесенске 207
Троцкий Н. А., арх.-худ., Казак С. Н., гр. инж. Василеостровский Дом Культуры. Ленинград . . 208—209

Стр.

Троцкий Н. А., Бурышкин Д. П., Зеликман Т. Я., арх.-худ. Красный театр в Ленинграде 210
Троцкий Н. А., арх.-худ., Валевич А. В., гр. инж. Планировка Нарвской площади . . . 211
Фомин И. А., акад.-арх., Олтаржевский Г. К., гр. инж. Здание Моссовета в Москве 212
Фомин И. А., акад.-арх., Лангман А. Я., арх. Универмаг. Москва. 213–215
Фомин И. А., акад.-арх. Проект здания Наркомата НКПС. Москва 216
Фомин И. А., акад.-арх., Абросимов П. В., Минкус М. А., арх.-худ. Проект дома Наркомтяжпрома в Москве 217
Фомин И. А., акад.-арх., Минкус М. А., арх.-худ. Проект Гостеатра в Ашхабаде 218–219
Фомин И. И., арх.-худ. Проект дома легкой промышленности в Ленинграде 220–221
Фомин И. И., арх.-худ., Даугуль В. Г., арх.-худ. Дом Совета Московского района в Ленинграде . 222—223
Чернихов Я. Г., арх.-худ., Бровцев С. Е., арх., Арешев А. П., гр. инж. Проект Дома отдыха для рабочих „Северолес“ 224
Чернихов Я. Г., арх.-худ., Бровцев С. Е., Малиновский С. В., арх. Проект здания НИИ Механобр . . . . . —
Шапиро Т. М., арх.-худ. Дом Легкой Промышленности в Ленинграде 225
Летний театр в Петрозаводске . . . . . —
Общежитие студентов Гидротехн. Инст. в Л-граде . 226
Жилой Комбинат в Архангельске 227
Шапиро Т. М., Лесман В. Б., арх.-худ. Резиноасбестовый учебн. Комбинат 226
Шапиро Т. М., арх.-худ., Берков, инж. Учебный корпус Гидротехнич. Инс-та в Ленинграде . . . 227
Щуко В. А., акад.-арх., Гельфрейх В. Г., арх.-худ. Расширение Публичной Библиотеки в Л-граде 228–229
Театр в Ростове н/Дону . . . . . 230—231
Дом Правительства Абхазии в Сухуме 232
Щуко В. А., акад.-арх., Гельфрейх В. Г., арх.-худ. при участии арх.-худ. Великанова А. П., Полякова Л. М., Рожина И. Е., Хрякова А. Ф., Щуко Ю. В. Дворец Советов. Москва . . . . . 233—237
Щуко В. А., акад.-арх., Гельфрейх В. Г., арх.-худ. при участии арх.-худ. Абросимова П. В., Великанова А. П., Полякова Л. М., Рожина И. Е., Селяковой-Шухаевой Е. Н., Хрякова А. Ф., Щуко Ю. В. Дворец Советов (вариант) . . . . . 238—239
Гельфрейх В. Г., арх.-худ., Иофан Б. М., арх., Щуко В. А., акад.-арх. Дворец Советов . . . 240
Щуко В. А., акад.-арх., Гельфрейх В. Г., арх.-худ. Великанов А. П., Щуко Ю. В., арх.-худ. Проект театра в Ашхабаде . . . . . 241—242
Рубаненко Б. Р., Абрамов Л. К., Князев И., арх.-худ. Проект дома Кр. армии в Кронштадте . 243
Селякова-Шухаева Е. Н., Селюгин Г. В., арх.-худ. Конкурсный проект дома отдыха ИТР в Новых Гаграх 244
Абрамов Л. К., Шилков В. Ф., арх.-худ. Проект оперного театра в Минске 245
Яковлев В. И., арх.-худ. Парк В. О. Дома Культуры в Ленинграде 246
Кондратьев И. Д. Проект дачи акад. Павлова И. П. в Колтушах . . . . . —

Работы Общества Архитекторов-Художников 1930—1932 г.

Проект маяка-памятника В. И. Ленину в Ленинградском порту

Лангбард И. Г. арх.-худ., заслуж. деятель искусств 249

Василеостровскнй Дом Культуры в Ленинграде Всесоюзный конкурс

1-я премия. Троцкий Н. А., арх.-худ., Казак С. Н. гр. инж. 250
2-я премия. Руднев Л. В., арх.-худ. Фокин И. И. . 251
1-я рекомендация. Вакс И. А., арх.-худ. 252

Вятский Дом Культуры. Конкурс

Руднев Л. В., Фомин И. И., арх.-худ. 251

Дом Совета Выборгского района. Всесоюзный конкурс

1-я премия. Даугуль В. Г., Твелькмейер В. Ф., арх.-худ. при участии Твелькмейер Л. Б. Серебровского Б. М.. арх.-худ. 253
2-я премия. Бурышкин Д. П., Вакс И. А., арх.-худ. 254
3-я премия. Майзель Г. В., Рожин И. Е., Сегал Л. Б., арх.-худ. 255

Проект Зоопарка в Ленинграде. Всесоюзный конкурс

1-я премия. Степанов В. В., Великанов А. П., Витман В. А., Поляков Л. М., арх.-худ. . . 256
2-я премия. Абросимов П. В., Лесман В. Б., Степанов В. В., Ткаченко И. В., Хряков А. Ф., архитектора-художники 256
3-я премия. Барутчев А. К., Гильтер И. А. арх.-худ. Ротштейн П. И. арх., Горбунов зоолог 256
4-я премия. Талепоровский В. Н. арх.-худ., Милюкова Ф. И., арх. 257
5-я премия. Лангбард И. Г., арх.-худ., заслуж. деятель искусств 257
6-я премия. Мунц О. Р., Мунц В. О., арх.-худ. . 257
7-я премия. Кравец С. М., Френк Г. Х., арх.-худ., Рекк К. Я., зоолог 258
8-я премия. Некрасов С. С., арх.-худ., Оль А. А. архитектор 258
9-я премия. Бурышкин Д. П., Валевич, Дюженко Ф. Н., арх.-худ., Рыбин Н. Ф., гр. инж. 258
Степанов В. В., Великанов А. И., арх.-худ. Утвержденная схема планировки Зоопарка 259

Проект Синтетического театра в Свердловске на 4.000 мест с трансформацией на 8.000

Бурышкин Д. П., Рейзман М. С., арх.-худ. . . 260
Волошинов В. А., Крылова З. И., Изосимов И., арх.-худ. 261

Проект Дома Архитектора. Конкурс ОАХ

Соколов А. М., Твелькмейер В. Ф., Егоров М. Ф., Лялин О. Л., арх.-худ. 262
Вакс И. А., арх.-худ. 263

Проект планировки и строительства г. Сталинграда

Бригадиры: Белогруд А. Е., Некрасов С. С., Ткаченко И. В., арх.-худ. при участии: Алексеевский, Бурышкин Д. П., Вакс И. А., Иванов П. С., Лесман В. Б., Маляревский Ю. М., Матанцев А. В., Печенев В. И., Рейзман М. С., Яковлев В. И., арх.-худ. Планировка г. Сталинграда (3 варианта и окончательный) . . . . . 264—266
Мунц О. Р., Лесман В. Б., арх.-худ. Проект Дворца Труда в Сталинграде . . . . . 267—268
Ткаченко И. В., арх.-худ., Кочедомов В. И., Штейн А. А., техн.-арх. Жилдом Специалистов на 600 кв. в Сталинграде 269
Белогруд А. Е., Матанцев А. В., Степанов В. В., Ткаченко И. В., арх.-худ. Проект Госбанка в Сталинграде 270
Бурышкин Д. П., Алексеевский, Печенев В. И., Рейзман М. С., арх.-худ. Дом Сельского Хозяйства в Сталинграде 271
Рожновский В. С., арх.-худ., Лесман В. Б. арх.-худ., Шигорина Л. П. арх. Проект Универмага и Столовой в Сталинграде 272

ANNEE XIV CONTENU

DESSINS, PLANS, PHOTOS-d'APRES NATURE 1930—1932

	Page
Belogroud A. J. architecte-artiste, (portrait)	1
Maison d'habitation à Léningrad. Détails	2—3
Motifs d'architecture	4
Palais du Travail à Moscou	5—6
Maison du Livre. Projet	7
Baroutchev A. Hilter I., Meerson J., Roubantchik J., arch.-artistes. Fabrique-cuisine et Magasin Universel du rayon Kirovsky à Léningrad	8—9
Fabrique-cuisine du rayon Wiborgsky	10
Maison de l'Armée et de la Flotte Rouge à Kronstadt	13—14
Parc central de la Culture et du Repos à Léningr.	68
Baroutchev A., et Meerson J. arch.-artistes Maison du Livre Technique à Léningrad	11
Baroutchev A. K., Hilter I. A. arch.-art. Musée de l'Asie centrale à Tachkent	12
Bourychkine D., arch. Projet d'un hôtel à Sestroretzk	15
Bourychkine D., Maisel F., arch.-artistes, Joukovskaïa V., arch., Rybine N. ingénieur civil. Plan d'un massif habitable á l'île des Décembristes,	16
Bourychkine D., arch.-artiste, Rybine N., ingénieur civil Projet de l'Institut des Chaudières et Turbines	17
Bogaïevsky, K. F. peintre émérite. Vue de Théodosie	18
Vaxj. et Sapojnikova V. A. arch. art.—Maison d'habitation „Volodaretz"	18
Vax J., arch.-artiste. Superstructure d'une maison d'habitaton	19
Maison du Soviet Wiborgsky	—
Ecole de fabrique pour 650 enfants	20
Velikanov J. peintre. Dessins	21—22
Velikanov A., Poliakov L, Khriakov A., arch.-artistes. Projet du bâtiment de l'Académie de L'Industrie légère	23-24
Projet de la reconstruction de la façade du Théâtre Rouge	24
Théâtre d'enfants de la Maison du Peuple (intérieur)	25
Montagnes américaines de la Maison du Peuple	26
Volochinov V. arch.-artiste. Projet d'ameublement d'une Maison de la Culture (primé)	27—29
Guevirtz J., Davydova-Stelker, arch.-artistes. Maison de la Société des forçats politiques. Projet	30
Gueguello A., arch.-artiste, Kritchevsky D., ingénieur civil. Maison des Etudes techniques à Léningrad	31
Projet d'un sanatorium à Kislovodsk	32
Restaurant du Sovnarkom de RSSK à Alma-Ata	—
Projet du Club „Krasny Poutilovetz"	33
Théâtre national de l'Etat à Alma-Ata	34—35
Projet d'un théâtre-cinéma à Léningrad	36
Huilter I., Bronstein S., Schliapotchnik A., arch.-artistes. Cité des pionniers dans la région de Léningrad	37
Club et Restaurant de la 5-me centrale Electrique de l'Etat à Léningrad	38
Maison de la Culture de l'Usine Ijorsky	—
Palais du Travail et de la Culture de l'Asie Centrale	39
Grinberg A., arch.-art., Smourov M., arch. Moscou. Maison des Soviets de la ville de Gorky	40
Maison des Soviets à Novosibirsk	41
Goundobine N., Schreter M., Ominine E., Milioukova T., arch.-artistes, Krchijanovsky. E. ing. civil Dnieprostroï	42
Administration centrale des écluses	43
Goundobine N., Ominine E. archt-art., Luther A. ing. des ponts et chaussées. Usine d'aluminium du Dnieper	—

	Page
Goundobine N., arch.-art., Krchijanovsky E., ingénieur civil. Projet de l'hydrocentrale à Mossylinsk	44
Goundobine N., Ominine E., Solovieva V., Kondratiev I. arch.-artistes, Zarkhi L., ingénieur des ponts et chaussées. Combinat d'aluminium du Dnieper	45
Goundobine N., arch.-artiste, ingénieur civil, Berg V., ingénieur des ponts et chaussées. Hydrocentrale de Dzoraguet	—
Goundobine N., arch.-artiste, Faminitzine, M., ingénieur civil, Krchijanovsky E. Projet du Palais des Soviets à Moscou	46
Dantchitch B., arch.-artiste, Bolotine, Ouchakov, arch. Hôtel au Nouveau Tahil	47
Kouznetzkstroï, Projet du technikum et de l'Ecole de fabrique	—
Daougoul V., arch.-artiste, Sokolov E., ingénieur. Maison du gouvernement de l'Abkhasie à Soukhoum	48
Douplitzky P., arch.-artiste. Théâtre à Kharkov. Projet	49—50
Nouveau Crématorium à Moscou. Projet	50
Douplitzky P., Jakovlev V., arch.-artistes. Projet du Palais des Soviets à Moscou	51
Dmitriev A., acad. d'arch., ingénieur civil. Théâtre-club à Kramatorskaïa	52
Superstructure du bâtiment du „Sotzselhoze" à Kharkov. Maison de la Coopération Industrielle à Léningrad	53 54—55
Palais de l'Ouvrier Staline à Kharkov	56—61
Dmitriev A. acad. d'arch. en collaboratiou avec Danini P. arch. et Smorgonsky L. ing. Bureau Central des usines à Kramatorskaïa	62—65
Joltovsky I., acad. d'architecture, Moscou Palais des Soviets à Moscou, Projet	66
Zakharievskïa M., Dantchitch B., arch.-art. Hydro-électrocentrale de Begovat. Projet	67
Zalesskaïa L., Savelieva L., Prokhorova M., arch., Moscou. Parc Central de la Culture et du Repos à Léningrad	68
Ioffan B., arch. Moscou. Palais des Soviets à Moscou. Projet	69—71
Katonine E., Gaïkovitch V., Poliakov L., arch.-artistes. Projet du stad „Dynamo"	72
Katonine E., Danilov V., Itchouguina T., Gaïkovitch V., Poliakov L, arch.-artistes. Parc central de la Culture et du Repos	73—74
Katonine E., Katonine L., Gaïkovitch V. arch.-artistes, Katonine S. ingénieur. Projet du Magasin Universel du Narkomsnab à Léningrad	75—76
Kotov G. acad. d'-archit. Plafond du théâtre Dramatique de l'Etat (ancien théâtre Alexandra). Esquisse	77
Lanceray N., Isossimov A. arch.-artistes. Projet de l'Opéra pour 4.000 personnes à Kharkow	78—79
Lanceray E., acad. de la peinture. Les partisans du Caucase saluent l'Armée Rouge. (panneau)	80
Rencontre des Jeunesses Communistes avec les paysans en Crimée. (panneau)	81
2 tableaux au Musée National de la Géorgie	82
Langbard I., arch.-artiste émérite. Grand Opéra de la Russie Blanche, Minsk	83—84
Académie des Sciences de la Russie Blanche. Projet	85—86
Maison de l'Armée Rouge à Minsk	87
Maison des Soviets de l'Ispolkom de la Wolga Inféricure à Stalingrad	88—89
Stad Lénine à Lèningrad	89—90
Palais des Soviets à Moscou. Projet	91
Théâtre pour 4.000 personnes à Kharkov. Projet	92

Page

Langbard I. G. arch—art. émérite, Maniser M. J. sculpteur émérite 93
Monument de Chevtchenko à Kharkov. Projet . . . —
Levinson E. arch.-artiste, Fomine I. arch.-artiste. Hôtel „Intouriste“ à Léningrad . . . . . 94—98
1-ière Maison du Soviet de Léningrad . . . . . 99—100
2-ième Maison du Soviet de Léningrad . . . . . 101—102
Maison de l'Industrie légère à Léningrad . . . . . 103—104
Levinson E., Muntz V. arch.-artistes. Maison de la Culture de la Coopération Industriel'e à Léningrad 105—109
Levinson E., Sokolov A., arch.-artistes. Une maison d'habitation – rue Kirov à Lèningrad 110
Levinson E. arch.-artiste. Maison de l'Industrie légère 111
Combinat d'habitations — rue Grot 112
Lialine O., Svirsky J. arch.-artistes en collaboration avec Moukharinsky J., Rogine A., Chtchouko G. Stad „Dynamo“ à Leningrad . . 113—120
Décoration de la salle du petit théâtre de la Maison du Peuple . . . . . —
Maliarevsky J. arch.-artiste. Hydrocentrale sur la Niva
Maïsel G., Zeitz E. arch.-artistes en collaboration 121
avec Karamycheva B. Institut de la Flotte Aérienne Civile 122
Meerson M, Brod Z., Tcherkassky V. arch.-artistes. Maison d'habitation pour les travailleurs de „Sojuzwerf“ à Lèningrad 123
Minkus M. arch.-artiste, Moscou. Académie Militaire de Frounzé, à Moscou 124
Crimée. Coréise. Dessins 126
Minkus M. arch.-artiste., Oltargevsky G., arch., Moscou. Maison de la Culture pour les travailleurs du Commerce et de la Coopération de l'Etat à Moscou 125
Minkus M. arch.-artiste. Davidovitch, ing.-techn. Moscou. Base d'autos „Intourist“ à Moscou . . —
Muntz O. arch.-artiste. Plan de la ville de Kirovsk (Khibinogorsk). Projet 127
Maison de la Technique à Kirovsk . . . . . —
Projet des nouvelles constructions à Kirovsk 128
Muntz O. arch.-artiste en collaboration avec Broune N. arch. Maison du trust „Apatite“ à Kirovsk. Projet . . . . . —
Muntz O., Lesmann V. B. arch.-artiste. Décoration d'une salle de banquet 129
Muntz V. arch.-artiste, en collaboration avec Ass L. Maison des spécialistes „Travailleurs de Choc étrangers“ à Léningrad . . . . . 130—131
Muntz V., Souslova A. arch.-artistes. Ecole pour 500 élèves à Léningrad 131
Maison des Spécialistes à Léningrad 133
Muntz V., Guinsberg L. arch. artiste. École pour 560 élèves à Léningrad 132
Ovsiannikov S. arch.-artiste, Pompeïev B.S. arch. Maison du Peuple à Riga (Lettonie). Concours international . . . . . 134—135
Ovsiannikov S. Siniaver M. arch.-artistes. Laboratoire Ordjonikidze à Léningrad 136
Maison du Gouvernement à Petrozavodsk . . . . . 138—140
Ovsiannikov S. arch.-artiste. Fabrique textile à Léningrad 137
Proskournine N. M. arch.-artiste. Maison du Soviet à Verkhneoudinsk 141
Rojnovsky V. arch.-artiste, ingénieur-arch. Monument de Lénine au port de Léningrad. Esquisse . . 142
„Maison de l'Architecte“ à Léningrad. Projet . . . 143
Rojnovsky V. arch.-artiste, ingén. architecte et Chigorina L. arch. Ecole pour 650 élèves à Mourmansk. Projet 144
Reismann M. S. arch.-artiste. Maison de la Culture de l'Union des tanneurs à Léningrad 145
Maison de la Culture pour la Région de Léningrad, 147
Club des ouvriers à Nasi. Projet 147
Reismann M. arch.-artiste, Sabourov N. arch. Maison de la Culture à Tiflis. Projet 146
Roslavlev M. arch.-artiste, Fomine I. A. . acad. d'arch. Sanatorium à Kislovodsk 148
Sanatorium à Jeleznovodsk 149
Roubantchik J. arch.-artiste. Maison des collaborateurs de LSPO 150
Monument sur la tombe d'un musicien . . . . . —
Maison de la Culture de la Coopération Industrielle à Léningrad. Projet-esquisse 151
Mesurages d'après nature (Taganrog) . . . . . 152—153

Page

Roudniev L. et Muntz V. arch.-artistes. Académie militaire de Frounzé, à Moscou 154
Décoration intérieure de l'Académie militaire . . . 156
Roudnev L., Muntz V. arch.-artistes, Krestovsky I. sculpteur. Académie militaire; détail d'un angle 155
Roudniev L. arch. art., Krestovsky J. sculpteur Monument de Pirogov à Léningrad . . . . . —
Roudniev L., Muntz O. arch.-artistes. Théâtre de l'Armée Rouge à Moscou. Projet . . . . . 161—162
Théâtre de L'Armée Rouge à Moscou. (variante) . . 163—164
Roudniev L., Svirsky J. O. arch.-artistes. Institut Textile de Léningrad (décoration de la façade) . . . 165
Roudniev L. arch.-artiste. Bateau à vapeur de la mer Caspienne (décoration) 166
Sapojnikova B. arch.-artiste. Maison d'habitation „Zentrostroï“. Leningrad 167
Svirsky J. arch.-artiste. Vilea des „Inspecialistes“ à Serebrianny Bor, Moscou 168
Lialine O. et Svirsky J. arch.-artistes. Reconstruction et décoration intérieure de la salle de la Maison du Peuple (Gosnardome) Leningrad, 1934 169
Massif habitable de 250 logements, du Narkomsnab à Mourmansk 170
Serebrovsky B. arch.-artiste. Superstructure de la maison de la Direction de l'usine „Krasny Poutilovetz“ 171
Bureau de passage de l'usine „Krasny Poutilovetz“ . —
Serafimov S., Sandberg-Serafimova M. arch.-artistes. „Maison Proïektstroï“ Kharkow . . . 172—173
Sinaïsky V. sculpteur. Bas-relief 20
Panneaux décoratifs pour la salle à manger d'une fabrique—cuisine 41, 44
Esquisse d'un bas-relief 140
Bas-relief „Les Blanchisseuses“ 48
Prise du Palais d'Hiver, (panneau) 141
Siniaver M. arch.-artiste. Croquis de la „Vieille Odessa“ 174
Maison du Peuple à Sviatochino. Projet de concours 175
Maison de l'Architecte. Projet de concours 176
Maison des aspirants à Léningrad. Projet 177
Maison des Savants 182
Château Lithuanien (dessins à la tempera) . . . . . 184—85
Siniaver M., Ovsiannikov S. arch.-artistes en collaboration avec Siniaver A. arch. Maison du Peintre, Léningrad . . . . . 178—181
Siniaver M., Temkine S. arch.-artistes. Théâtre synthétique à Sverdlovsk 183
Sokolov A., Twelkmeyer V., Twelkmeyer L. arch.-artistes. Hôtel des marins à Mourmansk. Projet 186
Sokolov A., Twelkmeyer V. arch.-artistes. Maison du Gouvernement de l'Abkhasie. Projet . . . 187
Cinéma du rayon Wiborgsky, à Léningrad. Projet . . 188
Maison de la Culture à Kondopoga. Projet-esquisse. 189
Plan définitif du „Nouveau Mourmansk“; 190
Sokolov A., Twelkmeyer V., Fomine I. arch.-artistes. Combinat-laiterie, Léningrad 191
Galperine V., Sokolov A. arch.-artistes en collabor. avec Ass L., Roubanenko B. et Roussakov M. Maison des Spécialistes—rue des-Grèves Léningrad . . . . . 192—193
Sorokine A. arch.-artiste. Cité pour 50.000 habitants près de l'usine des Appareils de chimie à Sverdlovsk 194
Cité ouvrière pour 20.000 habitants 195
Reconstruction de la ville de Lipetzk 196
Reconstruction de la ville de Perm. Ouralmachstroy; plan général 197
Maison du directeur d'une l'usine métallurgique à Zabaïkalié 198
Sorokine A., Brovtzev S. arch.-artistes. Place à Sverdlovsk 198
Tamanian A. acad. d'arch., arch.-national de RSS de l'Arménie. Reconstruction d'Erivan. Projet . . . 199
Maison du Peuple à Erivan . . . . . 200—202
Twelkmeyer L. arch.-artiste. Observatoire à Stalinabad 203
Tkatchenko I. arch.-artiste, Kotchedomov V. I. techn.-arch. Maison d'habitation de 300 logements, pour spécialistes Stalingrad 203
Tkatchenko I. arch.-artiste. Théâtre—cinéma et club. Vieux Gagrys 204
Restaurant-salle à manger, Vieux Gagrys 204
Palais des Nationalités de RSSA des Bachkires à Oufa 205

Page

Tkatchenko I., Lesmann V., Stepanov V. arch.-artistes. Parc Central de la Culture et du Repos 205
Trotzky N. arch.-art. Théâtre à Ivanovo-Voznessensk 207
Trotzky N. arch.-artiste, Kazak B. N. ing. civil. Maison de la Culture à Vassili-Ostrov. Léningrad . 208, 209
Trotzky N. Bourychkine D., Selikmann T. arch.-artistes. Le Théâtre Rouge à Léningrad . . . 210
Trotzky N. arch.-artiste, Valevitch A. ingénieur civil. Plan de la place Narvsky 211
Fomine I. académicien d'architecture, Oltarjevsky G. K. ingénieur civil. Bâtiment du Mossoviet à Moscou 212
Fomine I. académ. d'arch., Langmann A. arch. Magasin Universel Moscou . . . . . 213—215
Fomine I. acad. d'arch. Bâtiment du Comissariat du Peuple des Voies de Communication Moscou. Projet 216
Fomine I. acad d'arch., Abrossimov P., Minkus M. arch.-artistes. Maison du Comissariat du Peuple de l'Industrie lourde à Moscou. Projet . 217
Fomine I. acad d'arch., Minkus M. arch.-artiste. Théâtre d'État à Achkhabad. Projet . . . . 218—219
Fomine I. arch. artiste Maison de l'Industrie légère à Léningrad. Projet . . . . . 220—221
Fomine I. arch.-art., Daougoul V. arch.-art. Bâtiment du Soviet à Léningrad, rayon Moskovsky . . 222—223
Tchernikhov J. arch.-artiste, Brovtzev S. arch., Arechev A. ing. civil. Maison du repos pour les ouvriers du „Severoles". Projet 224
Tchernikhov J. arch.-artiste, Brovtzev S. E., Malinovsky S. V. arch. Bâtiment de l'Institut des Expériences Scientifiques du Traitement mécanique des métaux (Mechanobr) . . . . . —
Chapiro T. arch.-artiste. Maison de l'Industrie légère à Léningrad 225
Théâtre d'été à Petrozavodsk 225
Internat des étudiants de l'Institut Hydrotechnique à Léningrad 226
Combinat d'habitations à Arkhangelsk 227
Chapiro T. Lesmann V. arch.-artistes. Combinat d'études aux usines de caoutchouc et d'asbeste 226
Chapiro T. arch.-artiste, Berkov ing. Corps d'études de l'Institut Hydrotechnique à Léningrad 227
Chtchouko V. acad. d'arch., Helfreich V. arch.-artiste. Elargissement de la Bibliothèque Publique à Léningrad . . . . . 228—229
Theâtre à Rostov sur le Don . . . . . 230—231
Maison du Gouvernement de l'Abkhasie à Soukhoum 232
Chtchouko V. acad d'arch, Helfreich V. arch.-artiste en collaboration avec les arch.-artistes Velikanov A., Poliakov L. Rogin J., Khiakow A. Chtchouko F. Palais des Soviets. Moscou . . . . . 233—237
Chtchouko V. acad. d'arch., Helfreich V. arch.-artiste en collaboration avec les archit-artistes Abrossimov P., Velikanov A., Poliakov L., Rogine I., Seliakova, Choukhaïeva E., Khriakov A., Chtchouko J. Palais des Soviets (variante) . . . . . 238—239
Helfreich V. arch.-artiste, Ioffan B. arch., Chtchouko V. acad. d'arch. Palais des Soviets 240
Chtchouko V. acad. d'arch., Helfreich V. arch.-artiste, Velikanov A., Chtchouko J. arch.-artiste Théâtre à Achkhabad. Projet . . . . . 241—242
Roubanenko B. R., Abramov L., Kniasev I. arch.-artistes. Maison de l'Armée Rouge à Kronstadt. Projet 243
Seliakova-ChoukhaïevaE., SeliouguineG. arch.-artiste. Maison de Repos pour ingénieurs et techniciens aux Nouveaux Gagrys. Projet de concours 244
Abramov L., Chilkov V. arch.-artistes Théâtre de l'Opéra à Minsk. Projet 245
Jakovlev V. arch.-artiste. Parc de la Maison de la Culture à Vassili-Ostrov à Léningrad 246
Kondratiev J. Villa de l'académicien Pavlov I. P. à Koltouschy. Projet 246

Travaux de la société des architectes-artistes 1930—1932

Projet de concours du monument de Lénine au port de Léningrad

Langbard J. arch.-art. émérite 249

Page

Projet d'une Maison de la Culture du rayon Vassiliostrovsky à Léningrad Concours panunioniste

1-ier prix. Trotzky N. A, arch.-art. Kazak J. N. ing.-civil 250
2-ième prix. Roudniev L. V. arch.-art. 251
Vax J. A. arch.art. 252

Projet de concours d'une Maison de la Culture à Viatka

Roudniev L. V., Fomine I. I. arch.-art. 251

Maison du Soviet du rayon Wiborgsky à Léningrad Concours

1-ier prix. Daougoul V. G., Twelkmeyer V. F., arch.-art., en collaboration avec Twelkmeyer L. B. et Serebrovsky B. arch.-art. 253
2-ième prix. Bourychkine D. P., Vax J. A. arch.-art. 254
3-ième prix. Maisel G. V., Rogine I. E., Segal L. B. 255

Projet de Concours d'un parc zoologique à Léningrád

1-ier prix. Stepanov V. V., Velikanov A. J., Witman V. A., Poliakov L. M. arch.-art. . . 256
2-ième prix. Abrossimov P. V., Lesman V. B, Stepanov V. V., Tkatchenko J. V., Khriakov A. F. arch.-art. 256
3-ième prix. Baroutchev A. K., Hilter J. A. arch.-art. Rotstein P. J., arch. Gorbounov, zoologue. Projet 256
4-ième prix. Teleporovsky P. N., arch.-art., Milioukova F. J. arch. 257
5-ième prix. Langbard, J. G. arch.-art. émérite . 257
6-ième prix. Muntz O. R. et Muntz V. O. arch.-art. 257
7-ième prix. Kravetz S. M., Frenk G. H. arch.-art. Reck K. J. zoologue 258
8-ième prix. Nekrassov, S. S. arch.-art. Ol A. A. arch. 258
9-ième prix. Bourychkine D. J., Valevitch, Diougenko F. N arch. art., Rybine N. F. ing. civil 258
Stepanov, V. V., Velikanov A. J. arch.-art. Schéma approuvé du plan du parc zoologique à Léningrad 259

Projet du théâtre synthétique à Sverdlovsk pour 4.000 personnes avec transformation pour 8.000 personnes

Bourychkine D. P., Reisman M. S. arch.-art. 260
Volochinov V. A., Krylova S. J., Izossimov J. arch.-art. 261

Projet d'une Maison de l'Architecte; concours de la Société des Architectes-art.

Sokolov A. M., Twelkmeyer V. F., Iégorov M. F., Lialine O. L., arch.-art 262
Vax J. A. arch.-art. 263

Projet du plan et de la reconstruction de Stalingrad

Brigadiers: Belogroud, A. E., Nekrassov, S. S., Tkatchenko, J. V., arch.-art. en collaborotion avec Alexeïevsky, Bourychkine, D. P., Vax J. A., Ivanov, P. S., Lesman, V. B, Maliarevsky, Matantzev, A. V., Petchenev, V. J. Reisman, M. S., Jakovlev, V. J. arch.-art.—Plan de Stalingrad (3 variante) et projet final, ... 264—266
Muntz, O. R., Lesman, V. B. arch.-art. Projet du Palais du Travail à Stalingrad . . . . . 267—268
Tkatchenko, J. V., arch.-art., Kotchedomov, V. J., Stein, A. A., techn.-arch. Maison d'habitation pour spécialistes, à Stalingrad contenant 600 logements . 269
Belogroud, A. E., Matantzev, A. V., Stepanov, V. V., Tkatchenko, J. V. arch.-art., Maison de l'Agriculture à Stalingrad 271
Bourjchkine D. P. Alexeievski, Petchenev V. J. Reisman arch.-artiste. Projet de la Banque de l'Etat à Stalingrad 270
Ropsiovsky V. S. arch.-art., Lesman V. B., arch.-art., Chigorina L. P. arch. Projet d'un Magasin universal et d'un restaurant à Stalingrad . 272

УКАЗАТЕЛЬ ПО РОДУ НАЗНАЧЕНИЯ

Стран.

Общественные и административные здания

Дворец Советов . . . . . 46, 51, 56, 66, 69—71, 91, 233—240
Дома Советов . . . . . 19, 40, 41, 88, 89, 141, 212, 222, 228, 253—255
Дом Правительства . . . . . 48, 138—140, 157, 158, 187, 232
Дворцы Труда, Дома Культуры, Д. Красной Армии, Дворец национальностей . 5, 6, 13, 14, 38, 39, 56—61, 87, 105—109, 125, 145—147, 151, 161—164, 189, 205, 208, 243, 250—252, 267, 268
Народные Дома . . . . . 134, 135, 169, 175, 200—202, 205
Библиотеки, музеи 12, 228, 229
Театры, клубы, кино . . . . . 24, 25, 33—36, 49, 50, 52, 78, 79, 83, 84, 88, 92, 146, 159—164, 183, 188, 204, 207, 210, 218, 219, 225, 230, 231, 241, 242, 245, 260, 261
Пионер-городки 37

Учебные и научные учреждения

Школы, техникумы, ФЗУ и ФЗД 20, 47, 131, 132, 144
Институты, Дома техники, Учебные комбинаты . 17, 31, 122, 127, 136, 154, 155, 165, 224, 226, 227
Академии . . . . . 23, 24, 85, 86, 124, 154—156
Обсерватория 203

Лечебные учреждения

Санатории, Дома отдыха 31, 32, 148, 149, 224, 244

Торгово-промышленные учреждения

Дома трестов, наркоматов, заводов, кооперации, банк . . . . . 53—55, 62—65, 111, 128, 171—173, 196, 201, 202, 216, 217, 220, 221, 225, 270, 271
Электро и Гидро-станции . . . . . 42—45, 55, 67, 121
Дом книги 7, 11
Универмаги . . . . . 8—10, 75, 76, 103, 104, 111, 213—215, 272
Фабрики-кухни, столовые, рестораны . . 8—10, 32, 38, 204, 272
Молококомбинат 191
Алюминиевые заводы 43, 45
Текстильные фабрики 137
Гостиницы . . . . . 15, 47, 94—98, 186
Автобаза 125

Жилищное строительство

Дома специалистов . . . . . 130, 131, 133, 143, 150, 176, 178—182, 192, 193, 203, 262, 263, 269
Жилые дома, дачи . . . . . 2, 3, 18, 30, 99—102, 110, 112, 123, 167, 168, 170, 177, 198, 226, 227, 246

Планировки

Городов, площадей и населенных пунктов . . . . 16, 127, 128, 190, 194—200, 211, 264—266
Парков Культуры и Зоопарков . . . . . 16, 68, 73, 74, 206, 246, 256—259

Физкультурные и спортивные учреждения

Стадионы . . . . . 72, 89, 90, 113—120
Дворцы физкульт., бассейны для плавания, пляжи 72, 113, 120, 117
Американские горы 26

Надстройки

Домов и промышл. зданий 19, 53, 171

Отделка, мебель, зарисовки, памятники

Архит. мотивы, декорат. скульптура 4, 6, 20, 41, 44, 48, 140, 141
Обмеры, зарисовки, палеховские панно, плафоны . . 21, 22, 77, 112, 126, 152, 153, 174, 184, 185
Отделка залов и пароходов 25, 27, 29, 120, 129, 156, 166, 169
Живопись . . . . . 18, 21, 22, 80—82
Памятники 4, 93, 142, 150, 155, 240
Крематорий 59

INDEX SPECIAL

Page

Bâtiments publics et administratifs

Palais des Soviets . . . . . 46, 51, 56, 66, 69—71, 91, 233—240
Maisons des Soviets . . . . . 19, 40, 41, 88, 89, 141, 212, 222, 228, 253—255
Maison du Gouvernement . . . 48, 138—140, 157, 158, 187, 232
Palais du Travail, Maisons de la Culture, Maisons de l'Armée Rouge. Palais des Nationalités . . 5, 6, 13, 14, 38, 39, 56—61, 87, 105—109, 125, 145—147, 151, 161—164, 189, 205, 208, 249, 250—252, 267, 268
Maisons du Peuple . . . . . 134, 136, 169, 175, 200—202, 205
Bibliothèques, musées 12, 218, 229
Théâtres, clubs, cinémas . . . . . 24, 25, 33—36, 49, 50, 52, 78, 79, 83, 84, 88, 92, 146, 159—164, 183, 188, 204, 207, 210, 218, 219, 225, 230, 231, 241, 242, 245, 260, 261
Cités des jeunes-pionniers 37

Etablissements scolaires et scientifiques

Ecoles, technicums, écoles d'usines 20, 47, 131 132, 144
Instituts, Maisons de la Technique, combinats scolaires 17, 31, 122, 127, 136, 154—155, 165, 224, 226, 227
Académies . . . . . 23, 24, 85, 86, 124, 154—156
Observatoire 203

Etablissements médicaux

Sanatoriums, maisons de repos 31, 32, 148, 149, 224, 244

Etablissements industriels et commerciaux

Maisons des Trusts, des Commissariats du peuple, des usines, de la Coopération, banque . . . . 53—55, 62—65, 111, 128, 171—173, 196, 201, 202, 216, 217, 220, 221, 225, 270, 271
Centrales électriques et hydro centrales . . . 42—45, 55, 67, 121
Maison du Livre 7, 11
Magasins Universels . 8—10, 75, 76, 103, 104, 111, 213—215, 272
Fabriques-cuisines et restaurant . . . . . 8—10, 32, 38, 204, 272
Usines d'aluminium 43, 45
Fabriques textiles 137
Combinat-laiterie 191
Hôtels . . . . . 15, 47, 94—98, 186
Base centrale d'autos 125

Habitations

Maisons pour spécialistes . . . . . 130, 131, 133, 143, 150, 176, 192, 178—182, 193, 203, 262, 263, 269
Maisons d'habitation, maisons de campagne . . . . 2, 3, 18, 30, 99—102, 110, 112, 123, 143, 170, 177, 198, 226, 227, 246

Plans

Villes, places et localités peuplées . . . . . 16, 127, 128, 190, 194—200, 211, 264—266
Parcs de la Culture et parcs zoologiques . . . . . 16, 68, 73, 74, 206, 246, 256—259

Etablissements sportifs

Stades . . . . . 72, 89, 90, 113—120
Palais de la Culture physique, bassins de natation, plages 72, 113, 117, 120
Montagnes américaines 26

Superstructures

Maisons et établissements industriels 19, 53, 171

Ornementation, ameublement, croquis, monuments

Motifs architecturaux, sculpture décorative 4, 6, 20, 41, 44, 48, 140, 141
Mesurages des façades, croquis, panneaux de Palekh, plafonds 21, 22, 77, 112, 126, 152, 153, 174, 184, 185
Décoration des salles et des bateaux à vapeur . . . . 25, 27—29, 120, 129, 156, 166, 169
Peintures . . . . . 18, 21, 22, 80—82
Monuments 4, 93, 142, 150, 155, 249
Crématorium 50

УКАЗАТЕЛЬ АВТОРОВ

Стр.

Абрамов Л. К. арх.-худ. 243, 245
Абросимов П. В. арх.-худ. 217, 238, 239, 256
Алексеевский арх.-худ. . . . . 264—266, 271
Арешев А. П. гр. инж. 224
Асс Л. Е. 130 131, 192, 193
Барутчев А. К. арх.-худ. . . . . 9—14, 68, 256
Барутчев-Кручинин худ. 68
Берг инж. п. с. 45
Белогруд А. Е. арх.-худ. . . . . 1—7, 264—266, 270
Берков инж. 227
Богаевский К. Ф. худ. засл. д. и. 18
Болотин арх. 47
Борушко Н. Ф. техн. . . . . 27—29
Бровцев С. Е. арх.-худ. 198, 224
Брод З. О. арх.-худ. 123
Бронштейн С. С. арх.-худ. . . . 37—41
Брун Н. Ф. арх.-худ. 128
Бурышкин Д. П. арх.-худ. . . 15, 16, 17, 210, 254, 258, 260, 264—266, 271
Вакс И. А. . . . . . 18—20, 252, 254, 263—266
Валевич А. В. гр. инж. 211, 258
Вейс Е. Г. техн. . . . . 27—29
Великанов А. П. арх.-худ. . . . 23—26, 233—239, 241, 242, 256, 259
Великанов Ю. П. худ. 21, 22
Верюжский В. В. гр. инж. . . . . 56—59
Витман В. А. арх.-худ. 256
Волошинов В. А. арх.-худ. . . . 27—29, 261
Гайкович В. А. арх.-худ 72, 76,
Гальперин В. М. арх.-худ. 192, 193
Гевирц Я. Г. арх.-худ. 30
Гегелло А. И. арх.-худ. . . . . 31—36
Гельфрейх В. Г. арх.-худ. . . . . 228—242
Гильтер И. А. арх.-худ. . . . . 8—10, 12—14, 37—41, 68, 256
Гинсберг А. С. арх.-худ. 132
Горбунов зоолог 256
Гринберг. А. З. арх.-худ. 40, 41
Гундобин Н. П. арх.-худ. . . . . 42—46
Давидович Л. Н. инж. техн. . . . 125
Давыдова-Стелькер В. С. арх.-худ. 30
Данини В. С. арх. . . . . 63—65
Данилова П. С. арх. . . . . 62—65
Данилов В. В. арх.-худ. 73, 74
Данчич Б. В. арх.-худ. 47, 67
Даугуль В. Г. арх.-худ. 48, 222, 223, 253
Дмитриев А. И. акад.-арх., гр. инж. 52—65
Дуплицкий П. С. арх.-худ., худ. жив. 49—51
Дюженко Ф. Н. арх.-худ. 258
Егоров М. Ф. арх.-худ. 262
Жолтовский И. В. акад. арх. . . . 66
Жуковская В. А. арх. 16
Залесская Л. С. арх. 68
Зандберг-Серафимова М. А. арх.-худ. 172, 173
Зархи Л. И. инж. п. с. 43, 45
Захарьевская М. А. арх.-худ. . . . 67
Зеликман Т. Я. арх.-худ. 210
Иванов А. С. техн. . . . . 27—29
Иванов И. С. арх.-худ. . . . . 264—266
Ивосимов А. И. арх.худ. 78, 79
Изосимов И. А. арх.-худ. 261

Стр.

Иофан Б. М. арх. . . . . 69—71, 240
Ичугина Т. И. арх.-худ. 73, 74
Казак С. Н. гр. инж. 208, 209, 250
Карамышев Б. Я. 122
Катонин Е. И. арх.-худ. . . . . 72—76
Катонин Л. С. арх.-худ. . . . . 75—76
Катонин С. И. инж. 75, 76
Князев И. арх.-худ. 243
Кондратьев И. Д. арх.-худ. . . . 45, 276
Котов Г. И. акад. арх. 69
Кочедомов В. И. техн. арх. . . . 203, 265
Крестовский И. В. скульптор . . 155
Кричевский Д. Л. гр. инж. . . . 31—36, 42, 44, 44
Кршижановский Е. И. гр. инж. . . 42, 43 44, 46
Кузьмичев П. И. гр. инж. 52
Кравец С. М. арх.-худ. 258
Крылова З. И. арх.-худ. 261
Лангбард И. Г. арх.-худ. засл. д. и. 83—93, 249, 257
Лансере Н. Е. арх.-худ. 78, 79
Лансере Е. Е. акад. жив. . . . . 80—82
Лангман А. Я. арх. 213 215
Левинсон Е. А. арх.-худ. . . . . 94—112
Лесман В. Б. арх.-худ. . . . . 129, 206, 226, 256, 264—268, 272
Лютер А. А. инж. п. с. 43
Лялин О. Л. арх.-худ. . . . . 113—120, 169, 170, 262
Малиновский С. В. арх. 224
Майзель Ф. З. арх. 16
Майзель Г. В. арх.-худ. 122, 255
Маляревский Ю. М. арх.-худ. . . . 121, 264—266
Манизер М. Г. скульптор 93
Матанцев А. В. арх.-худ. . . . . 264—266, 270
Меерзон И. А. арх.-худ. . . . . 8—11, 13, 14, 68, 123
Милюкова Ф. И. арх.-худ. 42, 43, 257
Минкус М. А. арх.-худ. . . . . 124—126, 217—219
Мунц О. Р. арх.-худ. . . . . 53, 127—129, 257, 267, 268
Мунц В. О. арх.-худ. . . . . 105—109, 130—133, 154—156, 159—164, 257
Мухаринский Ю. В. . . . . . 113—120
Набатова техн. . . . . 27—29
Некрасов С. С. арх.-худ. . . . . 258, 264—266
Овсянников С. О. арх.-худ. . . . 134—140, 178—181
Оль А. А. арх. гр. инженер . . . 258
Олтаржевский Г. К. арх. 125, 212
Оминин Е. Н. арх.-худ. 42, 43, 45
Печенев В. И. арх.-худ. . . . . 264—266, 271
Плисецкий М. И. инж. 99
Поляков Л. М. арх.-худ. . . . . 23—26, 72, 73, 74, 233—239, 256
Помпеев Б. С. арх. 134, 135
Проскурнин Н. М. арх.-худ. . . . 141
Прохорова М. И. арх. 68
Рейзман М. С. арх.-худ. . . . . 145—147, 260, 264—266, 271
Рекк К. Я. зоолог 258
Рожин И. Е. арх. . . . . 113—120, 233—239, 255

Стр.

Рожновский В. С. арх.-худ. гр. инж. 142—144, 272
Рославлев М. И. арх.-худ. 148, 149
Ротштейн П. И. арх. 256
Рубаненко Б. Р. арх.-худ. 192, 193, 243
Рубанчик Я. О. арх.-худ. . . . . 8—10, 13, 14, 68 150, 153
Руднев Л. В. арх.-худ. . . . . 154—166, 251
Русаков М. Е. арх. 192, 193
Рыбин Н. Ф. гр. инж. 16, 17, 258
Сабуров Н. Д. арх. 146
Савельева Л. И. арх. 68
Сапожникова В. А. арх.-худ. . . . 18, 167
Свирский Я. О. арх.-худ. . . . . 113—120, 165, 168, 170
Сегал Л. Б. арх.-худ. 255
Селюгин Г. В. арх.-худ. 244
Селякова-Шухаева Е. Н. арх.-худ. 238, 239, 244
Серафимов С. С. арх.-худ. 172, 173
Серебровский Б. М. арх.-худ. . . . 171, 253
Синайский В. А. скульптор . . . 20, 41, 44, 48, 140, 141
Синявер М. М. арх.-худ. . . . . 136, 138—140, 174—185
Синявер А. М. арх. . . . . 178—181
Смуров М. арх. 41
Сморгонский Л. И гр. инж. . . . 62—65
Соколов А. М. арх.-худ. . . . . 110—186, 193, 262
Соколов Е. М. инж. 48
Соловьева В. В. арх.-худ. 45
Сорокин А. М. арх.-худ. . . . . 194—198
Стардев В. В. инж. 26
Степанов В. В. арх.-худ. 206, 256, 259, 270
Суслова О. В. арх.-худ. 131, 133
Талепоровский В. Н. арх.-худ. . . . 257
Таманьян А. И. акад. арх. . . . . 199—202
Твелькмейер В. Ф. арх.-худ. . . . 186—191, 253, 262
Твелькмейер Л. Б. 186, 203, 253
Темкин С. С. арх.-худ. 183
Ткаченко И. В. арх.-худ. . . . . 203—206, 256, 264—266, 269—270
Троцкий Н. А. арх.-худ. 207, 211, 250
Ушаков В. В. арх. 47
Фаминицын М. А. гр. инж. 46
Фомин И. А. акад. арх. . . . . 148, 149, 212—219
Фомин И. И. арх.-худ. . . . . 94—104, 191, 220—223
Френк Г. Х. арх.-худ. 258
Хряков А. Ф. арх.-худ. . . . . 23—26, 233—239, 256
Цейтц Е. В. арх.-худ. 122
Черкасский В. В. арх.-худ. 123
Чернихов Я. Г. арх.-худ. 224
Шапиро Т. М. арх.-худ. . . . . 225—227
Шигорина Л. П. арх. 144, 272
Шляпочник А. А. арх.-худ. . . . . 37—41
Шретер М. Л. арх.-худ. 42, 43
Шилков В. Ф. арх.-худ. 245
Штейн А. А. техн. арх. 269
Щуко В. А. акад. арх. . . . . 228—242
Щуко Ю. В. арх. . . . . 113—120, 233—239, 242
Яковлев В. П арх.-худ. 51
Яковлев В. И. арх.-худ. . . . 246, 264—266

INDEX DES AUTEURS

Page

Abramov L. arch.-artiste 243, 245
Abrossimov P. arch.-art. 217, 238, 239, 256
Alexeïevsky arch.-art. . . . . 264—266, 271
Arechev A. ing. civil 224
Ass L. arch. 130, 131, 192, 193
Baroutchev A. arch.-art. . . . . 9—14, 68 256
Baroutchev-Kroutchinine 68
Belogroud A. arch.-art. professeur 1—7, 264—266, 270
Berg. ing. des ponts et chaussées . 45
Berkov ing. 227
Bogaïevsky K. peintre-émérite . . 18
Bolotine arch. 47
Borouchko N. techn. . . . . 27—29
Brovtzev S. arch.-art. 198, 224
Brod Z. arch.-art. 123
Bronstein S. arch.-art. . . . . 37—41
Broun H. arch.-art. 128
Bourychkine D. arch.-art. . . . . 15—17, 210, 254, 258, 260, 264—266, 271
Chapiro T. arch.-art. . . . . 225—227
Chigorina L. arch. 144, 272
Chilkov V. arch.-art. 245
Chliapotchnik A. arch.-art. . . . . 37—41
Chtchouko V. acad. d'archit. . . . 228—242
Chtchouko J. arch.-art. . . . . 113—120, 233—239, 242
Danini V. arch. . . . . 63—65
Danilova P. arch. . . . . 62—65
Danilov V. arch.-art. 73, 74
Dantchitch B. arch.-art. 47, 67
Daugoul V. arch.-art. 48, 222, 223, 253
Davidovitch L. ing.-tech. 125
Davydova-Stelker V. arch.-art. . . 30
Diougenko F. arch.-art. 258
Dmitriev A. acad. d'arch. ing civil . 52—65
Douplitzky P. arch.-art. peintre . . 49—51
Faminitzyne M. ing.-civil 46
Fomine J. acad. d'architecture . . 148, 149, 212—219
Fomine I. arch.-art. . . . . 94—104, 191, 220—223
Frenk G. arch.-art. 258
Gaïkovitch V. arch.-art. . . . . 72—76
Galperine V. arch.-art. 192, 193
Ginsberg A. arch.-art 132
Gorbounov zoologue 256
Grinberg A. arch.-art. 40, 41
Goundobine N. arch.-art. . . . . 42—46
Gueguello A. arch.-art. . . . . 31—36
Guevirtz J. arch.-art. 30
Helfreich B. arch.-art. . . . . 228—242
Hilter J. arch.-art. . . . . 8—10, 12—14, 37—41, 68, 250
Iofan B. arch.-art. . . . . 69—71, 240
Isossimov A. arch.-art. . . . . 78—79
Isossimov J. arch.-art. 261
Itchouguna T. arch.-art. 73, 74
Ivanov A. techn. . . . . 27—29
Ivanov J. arch.-art. . . . . 264—266
Iegorov M. arch.-art. 262
Iakovlev V. P. arch.-art. 51
Iakovlev V. ing. civil . . . . . 246, 264—266
Joltovsky J. acad. d'architecture . 66
Joukovskaïa V. arch. 12

Page

Karamychev B. 126
Kazak S. ing. civil 208, 209, 250
Katonine I. arch.-art. . . . . 72—76
Katonine L. arch.-art. . . . . 75—76
Katonine S. ing. . . . . 75—76
Khriakov A. arch.-art. . . . . 23—266 233—239,
Kniazev I. arch.-art. 243
Kondratiev I. arch.-art. 45, 246
Kotov G. acad. d'architecture . . . 77
Kotchedomov B. techn. arch. . . . 203, 269
Krchijanovsky E. . . . . . 42—44, 46
Krestovsky I. sculpteur 155
Kritchevsky D. ing. civil . . . . . 31—36, 42, 44, 46
Kouzmitchov N. ing. civil 52
Kravetz C. M. arch.-art. 258
Krylova S. arch.-art. 261
Lanceray N. arch.-art. 78, 79
Lanceray J. acad. de peinture . . 80—82
Langbard J. arch.-art., émérite . . 83—93, 249, 257
Langman A. architecte . . . . . 213—215
Lesmann V. arch.-art . . . . . 129, 206, 226, 256, 264—268, 272
Levinson J. arch.-art. . . . . 94—112
Lialine O. arch.-art. . . . . 113—120, 169, 170, 262
Luther A. ing. 43
Maïsel F. 16
Maïsel G. arch.-art. 122, 255
Malïarevsky J. arch.-art. . . . . 121 261—265
Malinovsky P. arch. 224
Maniser M. sculpteur 93
Matantzev A. arch.-art. . . . . 261—266, 270
Meerson I. arch.-art. . . . . 8—11, 13, 14, 68
Milioukova F. arch.-art. 41, 43, 257
Minkus M. arch.-art. . . . . 124—126, 217—219
Moukharinsky J. . . . . . 113—120
Muntz O. arch.-art. . . . . 53, 127—129, 257, 267, 268
Muntz V. arch.-art. . . . . 105—109, 130—133, 154—156, 159—164, 257
Nabatova techn. . . . . 27—29
Nekrassov S. arch.-art. . . . . 258, 264—266
Oltargevsky G. arch. 125, 212
Ol A. ing. civil 258
Ominine E. arch.-art. 42, 43, 45
Ouchakov arch. 47
Ovsiannikov S. arch.-art. . . . . 134—140, 178—181
Petchenev V. arch.-art. . . . . 264—266, 271
Plissetzky M. ingénieur 99
Poliakov L. arch.-art. . . . . 23—26, 72—74, 233—239, 256
Pompeïev B. arch. . . . . 134—131
Prokhorova M. arch. 68
Proskournine N. arch.-art. 145
Reck M. zoologue 258
Reisman M. arch.-art. . . . . 145—147, 260, 264—265, 271
Rogine arch. . . . . 113—120, 233—239, 255

Page

Rojnovsky V. arch.-art. . . . 142—144, 272
Roslavlev M. arch.-art. 148, 149
Rotstein P. arch. 256
Roubanenko B. arch.-art. . . . 192, 193, 243
Roubantchik I. arch.-art. . . . . 8—10, 13, 14, 68, 150—153
Roudniev L. arch.-art, prof. . . . 154—166, 251
Roussakov M. arch. 192, 193
Rybine N. ing. civil 16, 17, 258
Sabourov N. arch. 146
Sapojnikova V. arch.-art. 18, 167
Savelieva L. arch. 168
Segal L. arch.-art. 255
Seliakova-Choukhaïeva E. arch.-art. 238, 239 244
Seliougine G. arch.-art. 244
Selikman T. arch.-art. 210
Siniaver M. arch.-art. . . . . 136, 138—140, 174—185
Siniaver A. arch.-art. . . . . 178—181
Sinaïsky V. sculpteur 20, 41, 44, 48, 140, 141
Schreter M. arch.-art. 42, 43
Serafimov S. arch.-art., prof. . . . 172, 173
Serebrovsky B. arch.-art. 171, 253
Smorgonsky L. ing. civil . . . . . 62—65
Smourov M. arch. 41
Sokolov A. arch.-art. . . . . 110, 185—193, 262
Sokolov E. ing. 48
Solovieva V. arch.-art. 45
Sorokine A. arch.-art. . . . . 194—198
Souslova O. arch.-art. 131, 133
Startzev V. ing 26
Stepanov V. arch.-art. . . . . 205—256, 259, 270
Stein A. techn arch. 269
Svirsky I. arch.-art. . . . . 113—120, 165, 168—170
Tamanian A. acad. d'architecture . 199—202
Tcherkassky V. arch.-art. 123
Tchernikhov J. arch.-art. 224
Taleporovsky V. arch.-art. 257
Temkine S. arch.-art. 183
Tkatchenko I. arch.-art. . . . . 203—206, 256, 264—266, 269, 270
Trotzky N. arch-art., prof. . . . . 207—211, 250
Twelkmeyer V. arch.-art. . . . . 186—191, 253, 262
Twelkmeyer L. arch. 186, 203, 253
Vax J. arch.-art. . . . . 18—20, 252, 254, 263—266
Valevitch A. ing civil 211, 258
Velikanov A. arch.-art . . . . . 23—26, 233—239, 241, 242, 256, 259
Velikanov J. peintre . . . . . 21—22
Verioujsky B. ing. civil . . . . . 56—59
Vitman V. arch.-art. 256
Volochinov V. arch.-art. . . . . 27—29, 261
Weiss E. techn. . . . . 27—29
Zakharjevskaïa M. arch.-art. . . . 67
Zalesskaïa L. arch. 68
Zandberg-Serafimova M. arch.-art. 172, 173
Zarkhi L. ing. du ponts et chaussées 43, 45
Zeitz E. arch.-art. 122

ЛЕНИНГРАДСКИЙ

СОЮЗ СОВЕТСКИХ АРХИТЕКТОРОВ

ПРИНИМАЕТ НА СЕБЯ
ОБЪЯВЛЕНИЕ КОНКУРСОВ

для составления проектов на всякого рода здания и сооружения по поручению государственных и общественных учреждений: при этом ЛССА содействует разработке программы и условий конкурса, вводит членов жюри для оценки представленных проектов, публикует программу и результаты конкурса и устраивает публичные выставки проектов.

УКАЗЫВАЕТ ЛИЦ, МОГУЩИХ ЗАНЯТЬ
ПОСТОЯННЫЕ ДОЛЖНОСТИ

по строительной и технической части во всех местах СССР.

ПРОИЗВОДИТ ЭКСПЕРТИЗЫ

по разного рода архитектурным проектам и чертежам, а также по осуществленным постройкам.

ЗА ВСЕМИ СПРАВКАМИ И ТРЕБОВАНИЯМИ ОБРАЩАТЬСЯ

В ПРАВЛЕНИЕ ЛЕНИНГРАДСКОГО СОЮЗА СОВЕТСКИХ АРХИТЕКТОРОВ

Ленинград, 1. Ул. Герцена, 52, Дом Архитектора

ЛЕНОКОГИ
МАГАЗИ
№ 61
р 40

ОТ РЕДАКЦИИ

По техническим причинам XIV выпуск „Ежегодника" задержался выходом в свет; вследствие этого материал, представленный в „Ежегоднике" отражает работы членов б. Общества Архитекторов - Художников за период 1930 — 1933 г.

AVIS AUX LECTEURS

Par causes techniques la publication de la XIV-me année de „l'Annuaire" est en retard; c'est pourquoi les matériaux, présentés dans „l'Annuaire" contiennent les travaux des membres de l'ancienne société des architectes artistes, exécutés au cours des années 1930 — 1933.